

جمهورية مصر العربية



رَأْسُ السَّنَةِ الْجُمْهُورِيَّةِ

# الجريدة الرسمية

الثمن ١٢ جنيهاً

|                          |   |             |
|--------------------------|---|-------------|
| السنة<br>الخامسة والستون | الصادر في ٢٥ شوال سنة ١٤٤٣ هـ<br>الموافق ( ٢٦ مايو سنة ٢٠٢٢ م ) | العدد<br>٢١ |
|--------------------------|---|-------------|

## محتويات العدد:

| رقم الصفحة                      | قرارات رئيس جمهورية مصر العربية  |
|---------------------------------|--|
| ٣                               | قرار رقم ١٨٠ لسنة ٢٠٢٢ بتخصيص مساحة ٢, ٢٤ فدان تقريباً تعادل ٢م٩٤٢٣ من الأراضى المملوكة للدولة ملكية خاصة ناحية الباويطى بمركز الواحات البحرية ، لاستخدامها فى إقامة مجموعة ورش حرفية وإنتاجية .....                                 |
| ٥                               | قرار رقم ١٨٢ لسنة ٢٠٢٢ بإزالة صفة النفع العام عن مساحة ٦٨, ٦٦٧ فدان تقريباً ناحية محافظة بورسعيد من الأراضى المملوكة للدولة ملكية عامة تحت إشراف جهاز حماية وتنمية البحيرات والثروة السمكية ، لتعود إلى أصلها كأماكن دولة خاصة ..... |
| <b>قرارات رئيس مجلس الوزراء</b> |  |
| ١٠                              | قرار رقم ١٣١٧ لسنة ٢٠٢٢ باعتبار مشروع إنشاء محور سمالوط العلوى على النيل ومداخله بمحافظة المنيا ، من أعمال المنفعة العامة .....  |
| ١٣٨                             | قرار رقم ١٣٤٨ لسنة ٢٠٢٢ باعتبار مشروع ازدواج طريق المنصورة - محلة دمنة - دكرنس بطول ١٨ كم فى نطاق محافظة الدقهلية ، من أعمال المنفعة العامة .....  |
| ١٦٢                             | قرار رقم ١٦٩٤ لسنة ٢٠٢٢ بإنشاء حى جديد بمحافظة الجيزة باسم حى المنيرة الغربية فصلاً عن حى شمال الجيزة ويكون نطاقه الحدود الإدارية لقسم شرطة المنيرة الغربية .....  |
| ١٦٣                             | قرار رقم ١٧٠٠ لسنة ٢٠٢٢ بالموافقة على تحويل بعض مراكز الشباب إلى مراكز تنمية شبابية .....  |

## قرار رئيس جمهورية مصر العربية

رقم ١٨٠ لسنة ٢٠٢٢

### رئيس الجمهورية

بعد الاطلاع على الدستور ؛

وعلى قانون الهيئات العامة الصادر بالقانون رقم ٦١ لسنة ١٩٦٣ ؛

وعلى قانون نظام الإدارة المحلية الصادر بالقانون رقم ٤٣ لسنة ١٩٧٩ ؛

وعلى القانون رقم ١٤٣ لسنة ١٩٨١ فى شأن الأراضى الصحراوية ؛

وعلى القانون رقم ٧ لسنة ١٩٩١ فى شأن بعض الأحكام المتعلقة بأموال الدولة الخاصة ؛

وعلى قانون البيئة الصادر بالقانون رقم ٤ لسنة ١٩٩٤ ؛

وعلى قرار رئيس الجمهورية رقم ١٥٢ لسنة ٢٠٠١ بشأن تحديد المناطق الاستراتيجية

ذات الأهمية العسكرية ؛

وعلى قرار رئيس الجمهورية رقم ١٥٣ لسنة ٢٠٠١ بإنشاء المركز الوطنى لتخطيط

استخدامات أراضى الدولة ؛

وعلى قرار رئيس الجمهورية رقم ٦٢ لسنة ٢٠١٨ بشأن خريطة تنمية أراضى

جمهورية مصر العربية ؛

وبناءً على ما عرضه المركز الوطنى لتخطيط استخدامات أراضى الدولة ؛

وبعد موافقة مجلس الوزراء ؛

### قرر :

#### ( المادة الأولى )

تخصص مساحة ٢,٢٤ فدان تقريباً تعادل ٢٩٤٢٣ م<sup>٢</sup> من الأراضى المملوكة للدولة

ملكية خاصة ناحية البايطى بمركز الواحات البحرية ، وفقاً للوحة وجدول الإحداثيات المرفقين ،

لصالح محافظة الجيزة ، لاستخدامها فى إقامة مجموعة ورش حرفية وإنتاجية .

#### ( المادة الثانية )

ينشر هذا القرار فى الجريدة الرسمية .

صدر برئاسة الجمهورية فى ٢٦ رمضان سنة ١٤٤٣ هـ

( الموافق ٢٧ أبريل سنة ٢٠٢٢ م ) .

عبد الفتاح السيسى

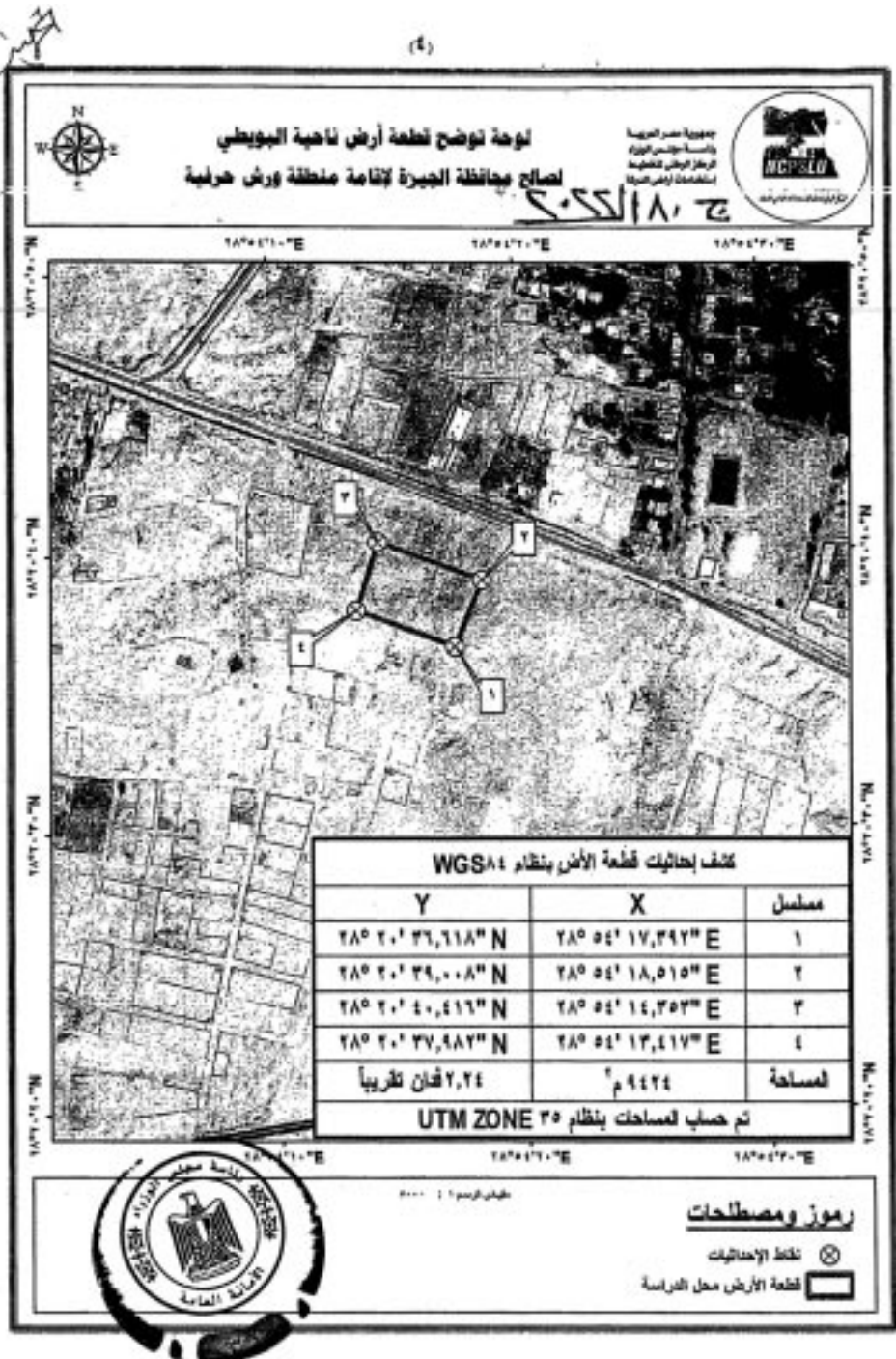

## قرار رئيس جمهورية مصر العربية

رقم ١٨٢ لسنة ٢٠٢٢

### رئيس الجمهورية

بعد الاطلاع على الدستور ؛

وعلى قانون الهيئات العامة الصادر بالقانون رقم ٦١ لسنة ١٩٦٣ ؛

وعلى قانون نظام الإدارة المحلية الصادر بالقانون رقم ٤٣ لسنة ١٩٧٩ ؛

وعلى القانون رقم ٥٩ لسنة ١٩٧٩ بشأن المجتمعات العمرانية ؛

وعلى القانون رقم ١٤٣ لسنة ١٩٨١ فى شأن الأراضى الصحراوية ؛

وعلى القانون رقم ١٠٢ لسنة ١٩٨٣ فى شأن المحميات الطبيعية ؛

وعلى القانون رقم ٧ لسنة ١٩٩١ فى شأن بعض الأحكام المتعلقة بأملك الدولة الخاصة ؛

وعلى قانون البيئة الصادر بالقانون رقم ٤ لسنة ١٩٩٤ ؛

وعلى قانون حماية وتنمية البحيرات والثروة السمكية الصادر بالقانون

رقم ١٤٦ لسنة ٢٠٢١ ؛

وعلى قانون الموارد المائية والرى الصادر بالقانون رقم ١٤٧ لسنة ٢٠٢١ ؛

وعلى قرار رئيس الجمهورية رقم ٤٦٥ لسنة ١٩٨٣ بتحديد المسطحات المائية التى تتولى

الهيئة العامة لتنمية الثروة السمكية تنميتها والإشراف على تنفيذ قوانين الصيد بها ؛

وعلى قرار رئيس الجمهورية رقم ١٥٢ لسنة ٢٠٠١ بشأن تحديد المناطق الاستراتيجية

ذات الأهمية العسكرية ؛

وعلى قرار رئيس الجمهورية رقم ١٥٣ لسنة ٢٠٠١ بإنشاء المركز الوطنى لتخطيط

استخدامات أراضى الدولة ؛

وعلى قرار رئيس الجمهورية رقم ٣٤١ لسنة ٢٠١٤ بشأن الموافقة على إعادة تخصيص مساحة ٥٧٢٢,٥ ألف فدان من الأراضى المملوكة للدولة ملكية خاصة لصالح الهيئة العامة لمشروعات التعمير والتنمية الزراعية ؛

وعلى قرار رئيس الجمهورية رقم ٢٣٣ لسنة ٢٠١٦ بشأن تخصيص بعض الأراضى الصحراوية لوزارة الدفاع واعتبارها من المناطق الاستراتيجية ذات الأهمية العسكرية ؛  
وعلى قرار رئيس الجمهورية رقم ٦٢ لسنة ٢٠١٨ بشأن خريطة تنمية أراضى جمهورية مصر العربية ؛

وبناءً على ما عرضه المركز الوطنى لتخطيط استخدامات أراضى الدولة ؛  
وبعد موافقة مجلس الوزراء ؛

### قرار :

#### ( المادة الأولى )

تُزال صفة النفع العام عن مساحة ٦٨,٦٦٧ فدان تقريباً ناحية محافظة بورسعيد من الأراضى المملوكة للدولة ملكية عامة تحت إشراف جهاز حماية وتنمية البحيرات والثروة السمكية ، وفقاً للوحة المرفقة ويرمز لها على اللوحة بالحرف (أ) ، لتعود إلى أصلها كأماكن دولة خاصة .

#### ( المادة الثانية )

تخصص مساحة ٤٠,٢٤٧٦ فدان تقريباً تعادل ١٠٤٠٢٩٧٦ متر مربع (منها المساحة المبيّنة فى المادة الأولى من هذا القرار) ناحية محافظة بورسعيد ، لصالح محافظة بورسعيد ، وفقاً للوحة وجدول الإحداثيات المرفقين ، ويرمز لها على اللوحة بالحرفين (أ) و(ب)؛  
لاستخدامها فى إقامة بعض المشروعات التنموية واللوجستية .

( المادة الثالثة )

تحتفظ القوات المسلحة بمواقعها داخل المساحات موضوع القرار .

( المادة الرابعة )

تقوم الهيئة العامة لمشروعات التعمير والتنمية الزراعية وجهاز حماية وتنمية البحيرات والثروة السمكية بتسليم محافظة بورسعيد كافة المستندات الموجودة بحوزتهما والمتعلقة بالمساحة المبينة فى المادة الثانية من هذا القرار بما فيها تلك المثبتة لأى تعاملات تمت على أجزاء منها أياً كان غرضها ، وسواء كان التعامل لجمعيات أو أفراد أو شركات خاصة أو عامة ، وذلك خلال مدة أقصاها شهر من تاريخ صدور هذا القرار .

( المادة الخامسة )

يُنشر هذا القرار فى الجريدة الرسمية .

صدر برئاسة الجمهورية فى ٩ شوال سنة ١٤٤٣هـ

( الموافق ١٠ مايو سنة ٢٠٢٢ م ) .

عبد الفتاح السيسى



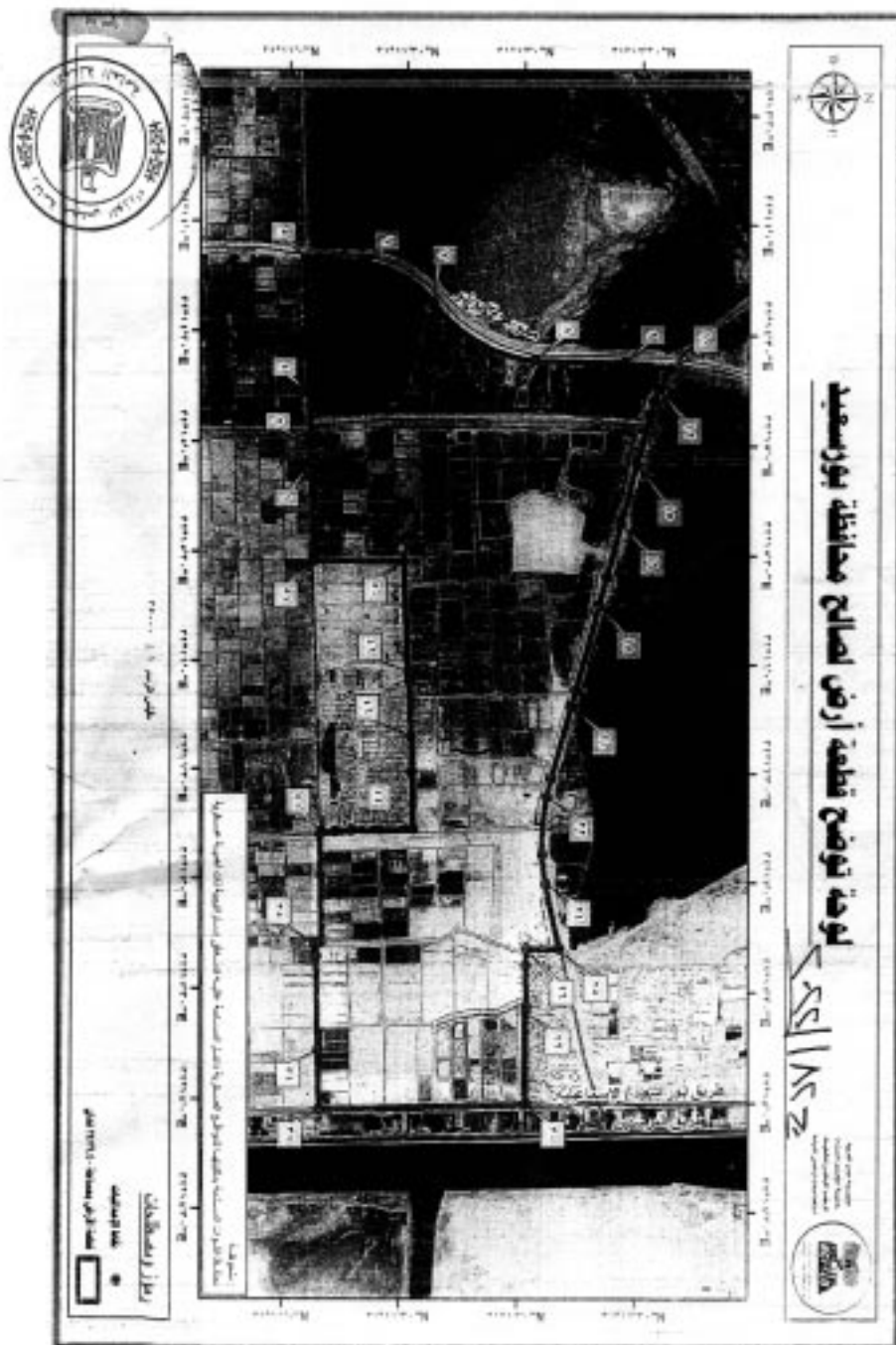



٥٠٥٥١٨٥٣

كشف إحداثيات قطعة أرض لصالح محافظة بورسعيد بنظام WGS٨٤

| POINT Y              | POINT X       | المسلسل | POINT Y      | POINT X      | المسلسل |
|----------------------|---------------|---------|--------------|--------------|---------|
| ٣١٥١٢٠.١,٩٦"         | ٣٢٥١٧'٢٢٣,٣٦" | ٢٧      | ٣١٥١١'.٦,٣٠" | ٣٢٥١٥'.٥,٢١" | ١       |
| ٣١٥١٢٠.٢,٢٣"         | ٣٢٥١٧'٢٤٤,٦٠" | ٢٨      | ٣١٥١١'.٦,١٧" | ٣٢٥١٥'.٠,٨٦" | ٢       |
| ٣١٥١٢٠.٢,٠٣"         | ٣٢٥١٧'٢٣٦,٠٢" | ٢٩      | ٣١٥١١'.٥,٩٨" | ٣٢٥١٤'٥٨,٨٨" | ٣       |
| ٣١٥١٢٠.٢,٢٢"         | ٣٢٥١٨'.٠,٩٤"  | ٣٠      | ٣١٥١١'.٥,٨٣" | ٣٢٥١٤'٤٧,١٠" | ٤       |
| ٣١٥١١'.٩,٤٠"         | ٣٢٥١٨'.٢,٧٥"  | ٣١      | ٣١٥١١'.٤,٥٩" | ٣٢٥١٤'١٠,١٦" | ٥       |
| ٣١٥١١'.٩,٠٤"         | ٣٢٥١٧'٤٦,٧٢"  | ٣٢      | ٣١٥١١'١٨,٩١" | ٣٢٥١٤'١١,٠٣" | ٦       |
| ٣١٥١١'.٨,٢٨"         | ٣٢٥١٧'٢١,٢١"  | ٣٣      | ٣١٥١١'٣٧,٥٤" | ٣٢٥١٤'٢٢,١٦" | ٧       |
| ٣١٥١١'.٨,٢٩"         | ٣٢٥١٧'١٨,٢٥"  | ٣٤      | ٣١٥١٢'.٣,٠٦" | ٣٢٥١٤'٣٧,٤٧" | ٨       |
| ٣١٥١١'.٨,٢٨"         | ٣٢٥١٧'١٧,٩٦"  | ٣٥      | ٣١٥١٢'٢٦,١٧" | ٣٢٥١٤'٣٨,٠٠" | ٩       |
| ٣١٥١١'.٨,٢٦"         | ٣٢٥١٧'١٧,٤٤"  | ٣٦      | ٣١٥١٢'٣٧,٨٥" | ٣٢٥١٤'٣٩,٢٥" | ١٠      |
| ٣١٥١١'.٩,١٣"         | ٣٢٥١٧'١٧,٣٣"  | ٣٧      | ٣١٥١٢'٣٦,٣٧" | ٣٢٥١٤'٤١,٧٠" | ١١      |
| ٣١٥١١'.٩,٧٠"         | ٣٢٥١٧'١٧,٢٥"  | ٣٨      | ٣١٥١٢'٣٤,٨٢" | ٣٢٥١٤'٤٤,٨٦" | ١٢      |
| ٣١٥١١'.٩,٤٤"         | ٣٢٥١٦'٥٨,٩٥"  | ٣٩      | ٣١٥١٢'٣٣,٥٧" | ٣٢٥١٤'٤٨,٢٧" | ١٣      |
| ٣١٥١١'.٩,٢٩"         | ٣٢٥١٦'٤٧,٦٩"  | ٤٠      | ٣١٥١٢'٣٢,٥٤" | ٣٢٥١٤'٥٢,٠٣" | ١٤      |
| ٣١٥١١'.٩,٧٢"         | ٣٢٥١٦'٤٧,١٨"  | ٤١      | ٣١٥١٢'٢٩,٣١" | ٣٢٥١٥'.٥,٦٦" | ١٥      |
| ٣١٥١١'١٣,٠٠"         | ٣٢٥١٦'٤٦,٩٩"  | ٤٢      | ٣١٥١٢'٢٥,٤١" | ٣٢٥١٥'٢١,٧٣" | ١٦      |
| ٣١٥١١'١٧,٣٠"         | ٣٢٥١٦'٤٦,٧٥"  | ٤٣      | ٣١٥١٢'٢١,٧٦" | ٣٢٥١٥'٣٦,٤٩" | ١٧      |
| ٣١٥١١'٣٣,٠٠"         | ٣٢٥١٦'٤٦,٣٠"  | ٤٤      | ٣١٥١٢'١٩,٩٥" | ٣٢٥١٥'٤٤,٣٥" | ١٨      |
| ٣١٥١١'٣٢,٦٣"         | ٣٢٥١٦'٣٠,٦١"  | ٤٥      | ٣١٥١٢'١٤,٠٧" | ٣٢٥١٦'.٧,٦٢" | ١٩      |
| ٣١٥١١'٣٢,٣٩"         | ٣٢٥١٦'٢٠,٧٥"  | ٤٦      | ٣١٥١٢'١٣,٠٠" | ٣٢٥١٦'١٢,٢٥" | ٢٠      |
| ٣١٥١١'٣٢,٠٢"         | ٣٢٥١٦'.٥,٥٨"  | ٤٧      | ٣١٥١٣'.٨,١١" | ٣٢٥١٦'٣٢,١٦" | ٢١      |
| ٣١٥١١'٣١,٩٤"         | ٣٢٥١٦'.٤,٣٨"  | ٤٨      | ٣١٥١٣'.٧,٠٨" | ٣٢٥١٦'٣٧,٣٤" | ٢٢      |
| ٣١٥١١'٣١,٥٧"         | ٣٢٥١٦'.٢,٨٦"  | ٤٩      | ٣١٥١٣'.٦,٠٥" | ٣٢٥١٦'٥٣,٠٩" | ٢٣      |
| ٣١٥١١'٣٠,١٣"         | ٣٢٥١٥'٣٢,٦٥"  | ٥٠      | ٣١٥١٣'.٦,٨٥" | ٣٢٥١٧'.١,١٦" | ٢٤      |
| ٣١٥١١'.٧,٣٦"         | ٣٢٥١٥'٣٢,٥٣"  | ٥١      | ٣١٥١٣'١٠,٥١" | ٣٢٥١٧'١٨,٦٥" | ٢٥      |
| ٣١٥١١'.٧,١٣"         | ٣٢٥١٥'٣١,٩٧"  | ٥٢      | ٣١٥١٣'.٢,٠٤" | ٣٢٥١٧'١٨,٧٤" | ٢٦      |
| ٢.٤٧٦,٤٠ فدان تقريبا | ٢.١٠٤.٢٩٧٦ م  |         | المساحة      |              |         |

## قرار رئيس مجلس الوزراء

رقم ١٣١٧ لسنة ٢٠٢٢

### رئيس مجلس الوزراء

بعد الاطلاع على الدستور ؛

وعلى قانون نظام الإدارة المحلية الصادر بالقانون رقم ٤٣ لسنة ١٩٧٩ ولائحته التنفيذية ؛  
وعلى القانون رقم ١٠ لسنة ١٩٩٠ بشأن نزع ملكية العقارات للمنفعة العامة  
ولائحته التنفيذية ؛

وعلى قرار رئيس الجمهورية رقم ٢٧٩ لسنة ٢٠١٨ بالتفويض فى بعض الاختصاصات ؛  
وعلى قرار رئيس مجلس الوزراء رقم ٢١٢٩ لسنة ٢٠١٩ باعتبار مشروع إنشاء  
محور سمالوط العلوى على النيل ومداخله بمحافظة المنيا من أعمال المنفعة العامة ؛  
وبناءً على ما عرضه وزير النقل ؛

### قرر :

#### ( المادة الأولى )

يُعتبر من أعمال المنفعة العامة مشروع إنشاء محور سمالوط العلوى على النيل  
ومداخله بمحافظة المنيا .

#### ( المادة الثانية )

يستولى بطريق التنفيذ المباشر على الأراضى اللازمة لتنفيذ المشروع المشار إليه  
فى المادة السابقة ، والمبين موقعها ومساحتها وحدودها وأسماء ملاكها الظاهرين  
بالمذكرة الإيضاحية والخرائط المساحية والكشوف المرفقة .

#### ( المادة الثالثة )

يُنشر هذا القرار فى الجريدة الرسمية .

صدر برئاسة مجلس الوزراء فى ٥ رمضان سنة ١٤٤٣ هـ

( الموافق ٦ أبريل سنة ٢٠٢٢ م ) .

رئيس مجلس الوزراء

دكتور / مصطفى كمال مدبولى

## وزارة النقل

### مذكرة إيضاحية

#### لقرار رئيس مجلس الوزراء

فى ضوء توجيهات السيد رئيس الجمهورية بتقليل المسافات البينية بين محاور النيل إلى حوالى (٢٥) كيلو متر لتسهيل الحركة المرورية وخدمة المشروعات التنموية والمجتمعات العمرانية الجديدة وبحيث يكون المحور عرضى متكامل يربط بين شبكة الطرق شرق وغرب النيل ، وقيام الهيئة العامة للطرق والكبارى بتنفيذ مشروع إنشاء محور سمالوط العلوى على النيل ومداخله بمحافظة المنيا .

صدر قرار رئيس مجلس الوزراء رقم ٢١٢٩ لسنة ٢٠١٩ بشأن اعتبار المشروع من أعمال المنفعة العامة والمنشور فى الجريدة الرسمية بتاريخ ١٠/١٠/٢٠١٩ .

ورد تقرير استشارى الهيئة المصرية العامة للمساحة والخاص بتقدير القيمة المبدئية لتعويضات نزع الملكية للأراضى المتداخلة مع مسار المشروع بقيمة (٤٠٠, ٣٧٤) مليون جنيه .

قامت الهيئة العامة للطرق والكبارى بإيداع مبلغ (٢٨٥) مليون جنيه تحت حساب تعويضات نزع الملكية للمشروع وآخرها بأمر الدفع رقم (GP00482206038140) .

ورد كتاب مديرية مساحة المنيا رقم (٤٤٤٥) بتاريخ ٢٧/١٢/٢٠٢١ بشأن طلب استصدار قرار منفعة عامة للمشروع حتى يمكن السير فى إجراءات النشر والعرض وصرف التعويضات وذلك نظراً لمضى أكثر من عامين على صدور القرار سالف الذكر مما يتطلب تجديد قرار المنفعة العامة طبقاً للقانون رقم ١٠ لسنة ١٩٩٠ وتعديلاته .

#### مرفق طيه ما يلى :

عدد (٢٥) خريطة مساحية مقياس رسم (١:٢٥٠٠) معتمدة موقع عليها مسار المشروع .

عدد (٢٥) كشفاً بأسماء الملاك الظاهرين والمعتمدة من مديرية مساحة المنيا .

وفى ضوء ما تقدم ، نتشرف أن نرفق طيه مشروع قرار رئيس مجلس الوزراء باعتبار مشروع إنشاء محور شمالوط العلوى على النيل ومداخله بمحافظة المنيا من أعمال المنفعة العامة ، وفقاً لأحكام القانون رقم ١٠ لسنة ١٩٩٠ بشأن نزع ملكية العقارات للمنفعة العامة وتعديلاته .

والأمر معروض على سيادتكم للتفضل بالنظر وتقرير ما ترونه مناسباً فى هذا الشأن

وزير النقل

فريق / كامل عبد الهادى الوزير



١٧١٣١٦٢٢٢٢  
٢٥

إثارة العمة للمصاحبة بالتمنيا  
مكتب الرسم.

كشف بأسماء الملاك القاهرين لمحمور كويري سما لوفد الطوري علي التلي

| المنطقة | اسم رابع ابي              | المسطح |    |       | رقم القطعة |      | اسم الحوض ورقمه | الرقم القروي | الرقم الملاك |
|---------|---------------------------|--------|----|-------|------------|------|-----------------|--------------|--------------|
|         |                           | ن      | ط  | س     | رقم        | كسفر |                 |              |              |
|         | عبد الرحمن بن محمد بن علي | ٦      | ٥  | ٥     | ١          |      | حوض العمة       |              |              |
|         | عبد الرحمن بن محمد بن علي | ١٦     | ٥  |       | ٢          |      | حوض العمة       |              |              |
|         | عبد الرحمن بن محمد بن علي | ٥      | ٩  |       | ٣          |      | حوض العمة       |              |              |
|         | عبد الرحمن بن محمد بن علي | ١      | ٧  | ٩     | ٤          |      | حوض العمة       |              |              |
|         | عبد الرحمن بن محمد بن علي | ٥      | ١٨ | ٩     | ٥          |      | حوض العمة       |              |              |
|         | عبد الرحمن بن محمد بن علي | ١      | ٤  | ٤٣    | ٦          |      | حوض العمة       |              |              |
|         | عبد الرحمن بن محمد بن علي | ١      | ٤  | ١١    | ٧          |      | حوض العمة       |              |              |
|         | عبد الرحمن بن محمد بن علي | ١٣     | ١  |       | ٨          |      | حوض العمة       |              |              |
|         | عبد الرحمن بن محمد بن علي | ٢      | ١٨ |       | ٩          |      | حوض العمة       |              |              |
|         | عبد الرحمن بن محمد بن علي | ١      | ٦  |       | ١٠         |      | حوض العمة       |              |              |
|         | عبد الرحمن بن محمد بن علي | -      | ٨  |       | ١١         |      | حوض العمة       |              |              |
|         | عبد الرحمن بن محمد بن علي | -      | ٩  |       | ١٢         |      | حوض العمة       |              |              |
|         | عبد الرحمن بن محمد بن علي | ٥      | ٥  | ٢١٩١١ | ١          |      | حوض العمة       |              |              |
|         | عبد الرحمن بن محمد بن علي | ٤      | ١٦ | ٩٩٢١١ | ٢          |      | حوض العمة       |              |              |
|         | عبد الرحمن بن محمد بن علي | ٥      | ٧  | ٤٣    | ١          |      | حوض العمة       |              |              |
|         | عبد الرحمن بن محمد بن علي | -      | ١١ | ٣     | ٢          |      | حوض العمة       |              |              |
|         | عبد الرحمن بن محمد بن علي | -      | ٥  | -     | ٣          |      | حوض العمة       |              |              |
|         | عبد الرحمن بن محمد بن علي | ٢      | ٥١ | ٥     | ١          |      | حوض العمة       |              |              |
|         | عبد الرحمن بن محمد بن علي | -      | ١٩ | ٩     | ٢          |      | حوض العمة       |              |              |
|         | عبد الرحمن بن محمد بن علي | -      | ١٣ | ١١    | ٣          |      | حوض العمة       |              |              |
|         | عبد الرحمن بن محمد بن علي | -      | ١٧ | ٨     | ٤          |      | حوض العمة       |              |              |

صورة صيد العمة



هذا هو بيان معرفة ملكية التلي  
١٤١٧

الإدارة العامة للمساحة بالمغرب  
مكتب الزمام

٤

كشف بأسماء الملاك الظاهرين لمحور كويري سما لوذ العلوي على التيل

| الملاحظات | اسم راضع اليد  | المسطح |    |    | رقم القطعة |         | اسم الحوض ورقمه | القرية | المساحة |
|-----------|----------------|--------|----|----|------------|---------|-----------------|--------|---------|
|           |                | ف      | ط  | م  | رقم        | مساحة   |                 |        |         |
|           | علي محمد باجوج | ١٤     | ٤  | ٨  | ١          | ٨ ص ١   | البحر الغربي    | ١      |         |
|           | محمد محمد      | ١٧     |    | ٨  | ٢          | ٨ ص ٢   | البحر الغربي    | ٢      |         |
|           | محمد محمد      | ١٥     |    | ٨  | ٣          | ٨ ص ٣   | البحر الغربي    | ٣      |         |
|           | محمد محمد      | ١٤     | ١٥ | ٨  | ٤          | ٨ ص ٤   | البحر الغربي    | ٤      |         |
|           | محمد محمد      | ١٥     | ١٤ | ٨  | ٥          | ٨ ص ٥   | البحر الغربي    | ٥      |         |
|           | محمد محمد      | ١٢     |    | ٨  | ٦          | ٨ ص ٦   | البحر الغربي    | ٦      |         |
|           | محمد محمد      | ١٤     | ١٣ | ٥  | ١          | ٥ ص ١   | البحر الغربي    | ١      |         |
|           | محمد محمد      | ١٣     | ١٨ | ٥  | ٢          | ٥ ص ٢   | البحر الغربي    | ٢      |         |
|           | محمد محمد      | ١١     | ١٩ | ٥  | ٣          | ٥ ص ٣   | البحر الغربي    | ٣      |         |
|           | محمد محمد      | ١٢     |    | ٥  | ٤          | ٥ ص ٤   | البحر الغربي    | ٤      |         |
|           | محمد محمد      | ١١     | ١٧ | ٥  | ٥          | ٥ ص ٥   | البحر الغربي    | ٥      |         |
|           | محمد محمد      | ١٤     |    | ١١ | ١          | ١١ ص ١  | البحر الغربي    | ١      |         |
|           | محمد محمد      | ١٤     |    | ١١ | ٢          | ١١ ص ٢  | البحر الغربي    | ٢      |         |
|           | محمد محمد      | ١٤     |    | ١١ | ٣          | ١١ ص ٣  | البحر الغربي    | ٣      |         |
|           | محمد محمد      | ١٤     |    | ١١ | ٤          | ١١ ص ٤  | البحر الغربي    | ٤      |         |
|           | محمد محمد      | ١٤     |    | ١١ | ٥          | ١١ ص ٥  | البحر الغربي    | ٥      |         |
|           | محمد محمد      | ١٤     |    | ١١ | ٦          | ١١ ص ٦  | البحر الغربي    | ٦      |         |
|           | محمد محمد      | ١٤     |    | ١١ | ٧          | ١١ ص ٧  | البحر الغربي    | ٧      |         |
|           | محمد محمد      | ١٤     |    | ١١ | ٨          | ١١ ص ٨  | البحر الغربي    | ٨      |         |
|           | محمد محمد      | ١٤     |    | ١١ | ٩          | ١١ ص ٩  | البحر الغربي    | ٩      |         |
|           | محمد محمد      | ١٤     |    | ١١ | ١٠         | ١١ ص ١٠ | البحر الغربي    | ١٠     |         |

صحة طابعا  
مستحق



بشأن المساحة للمحور كويري سما لوذ العلوي على التيل

١٣١٧

مستحق

مستحق

الإدارة العامة للمساحة بالمملكة  
مكتب الرسم

٢

كشف بأسماء الملاك الظاهرين لمحور كويري سما لوط العلوي علي التويل

| البلديات | اسم راسخ لها | المسطح |    |    | رقم القطعة |       | اسم الحوض ورقصه | القرية | البلدية |
|----------|--------------|--------|----|----|------------|-------|-----------------|--------|---------|
|          |              | م      | ط  | د  | رقم        | مستقر |                 |        |         |
|          | مقاطعة كركنة | ١١     | ١١ | ١١ | ١١         | ١١    |                 |        |         |
|          | مقاطعة كركنة | ١٢     | ١٢ | ١٢ | ١٢         | ١٢    |                 |        |         |
|          | مقاطعة كركنة | ١٣     | ١٣ | ١٣ | ١٣         | ١٣    |                 |        |         |
|          | مقاطعة كركنة | ١٤     | ١٤ | ١٤ | ١٤         | ١٤    |                 |        |         |
|          | مقاطعة كركنة | ١٥     | ١٥ | ١٥ | ١٥         | ١٥    |                 |        |         |
|          | مقاطعة كركنة | ١٦     | ١٦ | ١٦ | ١٦         | ١٦    |                 |        |         |
|          | مقاطعة كركنة | ١٧     | ١٧ | ١٧ | ١٧         | ١٧    |                 |        |         |
|          | مقاطعة كركنة | ١٨     | ١٨ | ١٨ | ١٨         | ١٨    |                 |        |         |
|          | مقاطعة كركنة | ١٩     | ١٩ | ١٩ | ١٩         | ١٩    |                 |        |         |
|          | مقاطعة كركنة | ٢٠     | ٢٠ | ٢٠ | ٢٠         | ٢٠    |                 |        |         |
|          | مقاطعة كركنة | ٢١     | ٢١ | ٢١ | ٢١         | ٢١    |                 |        |         |
|          | مقاطعة كركنة | ٢٢     | ٢٢ | ٢٢ | ٢٢         | ٢٢    |                 |        |         |
|          | مقاطعة كركنة | ٢٣     | ٢٣ | ٢٣ | ٢٣         | ٢٣    |                 |        |         |
|          | مقاطعة كركنة | ٢٤     | ٢٤ | ٢٤ | ٢٤         | ٢٤    |                 |        |         |
|          | مقاطعة كركنة | ٢٥     | ٢٥ | ٢٥ | ٢٥         | ٢٥    |                 |        |         |
|          | مقاطعة كركنة | ٢٦     | ٢٦ | ٢٦ | ٢٦         | ٢٦    |                 |        |         |
|          | مقاطعة كركنة | ٢٧     | ٢٧ | ٢٧ | ٢٧         | ٢٧    |                 |        |         |
|          | مقاطعة كركنة | ٢٨     | ٢٨ | ٢٨ | ٢٨         | ٢٨    |                 |        |         |
|          | مقاطعة كركنة | ٢٩     | ٢٩ | ٢٩ | ٢٩         | ٢٩    |                 |        |         |
|          | مقاطعة كركنة | ٣٠     | ٣٠ | ٣٠ | ٣٠         | ٣٠    |                 |        |         |
|          | مقاطعة كركنة | ٣١     | ٣١ | ٣١ | ٣١         | ٣١    |                 |        |         |
|          | مقاطعة كركنة | ٣٢     | ٣٢ | ٣٢ | ٣٢         | ٣٢    |                 |        |         |
|          | مقاطعة كركنة | ٣٣     | ٣٣ | ٣٣ | ٣٣         | ٣٣    |                 |        |         |
|          | مقاطعة كركنة | ٣٤     | ٣٤ | ٣٤ | ٣٤         | ٣٤    |                 |        |         |
|          | مقاطعة كركنة | ٣٥     | ٣٥ | ٣٥ | ٣٥         | ٣٥    |                 |        |         |
|          | مقاطعة كركنة | ٣٦     | ٣٦ | ٣٦ | ٣٦         | ٣٦    |                 |        |         |
|          | مقاطعة كركنة | ٣٧     | ٣٧ | ٣٧ | ٣٧         | ٣٧    |                 |        |         |
|          | مقاطعة كركنة | ٣٨     | ٣٨ | ٣٨ | ٣٨         | ٣٨    |                 |        |         |
|          | مقاطعة كركنة | ٣٩     | ٣٩ | ٣٩ | ٣٩         | ٣٩    |                 |        |         |
|          | مقاطعة كركنة | ٤٠     | ٤٠ | ٤٠ | ٤٠         | ٤٠    |                 |        |         |
|          | مقاطعة كركنة | ٤١     | ٤١ | ٤١ | ٤١         | ٤١    |                 |        |         |
|          | مقاطعة كركنة | ٤٢     | ٤٢ | ٤٢ | ٤٢         | ٤٢    |                 |        |         |
|          | مقاطعة كركنة | ٤٣     | ٤٣ | ٤٣ | ٤٣         | ٤٣    |                 |        |         |
|          | مقاطعة كركنة | ٤٤     | ٤٤ | ٤٤ | ٤٤         | ٤٤    |                 |        |         |
|          | مقاطعة كركنة | ٤٥     | ٤٥ | ٤٥ | ٤٥         | ٤٥    |                 |        |         |
|          | مقاطعة كركنة | ٤٦     | ٤٦ | ٤٦ | ٤٦         | ٤٦    |                 |        |         |
|          | مقاطعة كركنة | ٤٧     | ٤٧ | ٤٧ | ٤٧         | ٤٧    |                 |        |         |
|          | مقاطعة كركنة | ٤٨     | ٤٨ | ٤٨ | ٤٨         | ٤٨    |                 |        |         |
|          | مقاطعة كركنة | ٤٩     | ٤٩ | ٤٩ | ٤٩         | ٤٩    |                 |        |         |
|          | مقاطعة كركنة | ٥٠     | ٥٠ | ٥٠ | ٥٠         | ٥٠    |                 |        |         |



مكتب الرسم  
الإدارة العامة للمساحة بالمملكة  
مكتب الرسم



تمت المساحة بحسب ما عليه  
مكتب الرسم  
الإدارة العامة للمساحة بالمملكة  
مكتب الرسم

١٢١٧

الإدارة العامة للمصاحف بالمنيا  
مكتب الرسم

٤

كشف بأسماء الملاك القاهرين لمحور كوبري سما لوط العلوي علي النيل

| الرقم | القرية   | اسم العوض ورقمه | رقم القطعة |       | المسطح |   |            | اسم راضع البنية | الملاحظات |
|-------|----------|-----------------|------------|-------|--------|---|------------|-----------------|-----------|
|       |          |                 | رقم        | كمشتر | م      | ط | ف          |                 |           |
| ١     | بني عيسى | ١٠٠             | ١          | ١     | ١      | ١ | محمود محمد |                 |           |
| ٢     | بني عيسى | ١٠١             | ١          | ١     | ١      | ١ | علاء الدين |                 |           |
| ٣     | بني عيسى | ١٠٢             | ١          | ١     | ١      | ١ | محمد محمد  |                 |           |
| ٤     | بني عيسى | ١٠٣             | ١          | ١     | ١      | ١ | علاء الدين |                 |           |
| ٥     | بني عيسى | ١٠٤             | ١          | ١     | ١      | ١ | محمد محمد  |                 |           |
| ٦     | بني عيسى | ١٠٥             | ١          | ١     | ١      | ١ | علاء الدين |                 |           |
| ٧     | بني عيسى | ١٠٦             | ١          | ١     | ١      | ١ | محمد محمد  |                 |           |
| ٨     | بني عيسى | ١٠٧             | ١          | ١     | ١      | ١ | علاء الدين |                 |           |
| ٩     | بني عيسى | ١٠٨             | ١          | ١     | ١      | ١ | محمد محمد  |                 |           |
| ١٠    | بني عيسى | ١٠٩             | ١          | ١     | ١      | ١ | علاء الدين |                 |           |
| ١١    | بني عيسى | ١١٠             | ١          | ١     | ١      | ١ | محمد محمد  |                 |           |
| ١٢    | بني عيسى | ١١١             | ١          | ١     | ١      | ١ | علاء الدين |                 |           |
| ١٣    | بني عيسى | ١١٢             | ١          | ١     | ١      | ١ | محمد محمد  |                 |           |
| ١٤    | بني عيسى | ١١٣             | ١          | ١     | ١      | ١ | علاء الدين |                 |           |
| ١٥    | بني عيسى | ١١٤             | ١          | ١     | ١      | ١ | محمد محمد  |                 |           |
| ١٦    | بني عيسى | ١١٥             | ١          | ١     | ١      | ١ | علاء الدين |                 |           |
| ١٧    | بني عيسى | ١١٦             | ١          | ١     | ١      | ١ | محمد محمد  |                 |           |
| ١٨    | بني عيسى | ١١٧             | ١          | ١     | ١      | ١ | علاء الدين |                 |           |
| ١٩    | بني عيسى | ١١٨             | ١          | ١     | ١      | ١ | محمد محمد  |                 |           |
| ٢٠    | بني عيسى | ١١٩             | ١          | ١     | ١      | ١ | علاء الدين |                 |           |

مستطوع  
سنة  
٢٠٢٢



بني عيسى  
٢١٧



إدارة العامة للمساحة بالمعينا  
مكتب الرسم

٥

كشف بأسماء الملاك القاهرين لمجور كوبري سما بريد شقرون علي النيل

| الرقم القروي | اسم الحوض ورقمه | رقم القطعة |      | المسطح |    |    | اسم راسخ القيد    | الامتيازات |
|--------------|-----------------|------------|------|--------|----|----|-------------------|------------|
|              |                 | رقم        | كمتر | م      | ط  | ن  |                   |            |
|              |                 | ٥٠         | ١    | ١١     | ١١ | ١١ | بنيان حياض المرحه |            |
|              |                 | ٥١         | ٢    | ١١     | ١١ | ١١ | موسى حياض المرحه  |            |
|              |                 | ١٢٧        | ٣    | ١١     | ١١ | ١١ | موسى حياض المرحه  |            |
|              |                 | ١٢٧        | ٤    | ١١     | ١١ | ١١ | موسى حياض المرحه  |            |
|              |                 | ١٢٧        | ٥    | ١١     | ١١ | ١١ | موسى حياض المرحه  |            |
|              |                 | ٥٥         | ٦    | ١١     | ١١ | ١١ | موسى حياض المرحه  |            |
|              |                 | ٥٥         | ٧    | ١١     | ١١ | ١١ | موسى حياض المرحه  |            |
|              |                 | ٥١         | ٨    | ١١     | ١١ | ١١ | موسى حياض المرحه  |            |
|              |                 | ٥١         | ٩    | ١١     | ١١ | ١١ | موسى حياض المرحه  |            |
|              |                 | ٥١         | ١٠   | ١١     | ١١ | ١١ | موسى حياض المرحه  |            |
|              |                 | ٥٥         | ١١   | ١١     | ١١ | ١١ | موسى حياض المرحه  |            |
|              |                 | ٥٥         | ١٢   | ١١     | ١١ | ١١ | موسى حياض المرحه  |            |
|              |                 | ٥٥         | ١٣   | ١١     | ١١ | ١١ | موسى حياض المرحه  |            |
|              |                 | ٥٥         | ١٤   | ١١     | ١١ | ١١ | موسى حياض المرحه  |            |
|              |                 | ٥٥         | ١٥   | ١١     | ١١ | ١١ | موسى حياض المرحه  |            |
|              |                 | ٥٥         | ١٦   | ١١     | ١١ | ١١ | موسى حياض المرحه  |            |
|              |                 | ٥٥         | ١٧   | ١١     | ١١ | ١١ | موسى حياض المرحه  |            |
|              |                 | ٥٥         | ١٨   | ١١     | ١١ | ١١ | موسى حياض المرحه  |            |
|              |                 | ٥٥         | ١٩   | ١١     | ١١ | ١١ | موسى حياض المرحه  |            |
|              |                 | ٥٥         | ٢٠   | ١١     | ١١ | ١١ | موسى حياض المرحه  |            |
|              |                 | ٥٥         | ٢١   | ١١     | ١١ | ١١ | موسى حياض المرحه  |            |
|              |                 | ٥٥         | ٢٢   | ١١     | ١١ | ١١ | موسى حياض المرحه  |            |
|              |                 | ٥٥         | ٢٣   | ١١     | ١١ | ١١ | موسى حياض المرحه  |            |
|              |                 | ٥٥         | ٢٤   | ١١     | ١١ | ١١ | موسى حياض المرحه  |            |
|              |                 | ٥٥         | ٢٥   | ١١     | ١١ | ١١ | موسى حياض المرحه  |            |
|              |                 | ٥٥         | ٢٦   | ١١     | ١١ | ١١ | موسى حياض المرحه  |            |
|              |                 | ٥٥         | ٢٧   | ١١     | ١١ | ١١ | موسى حياض المرحه  |            |
|              |                 | ٥٥         | ٢٨   | ١١     | ١١ | ١١ | موسى حياض المرحه  |            |
|              |                 | ٥٥         | ٢٩   | ١١     | ١١ | ١١ | موسى حياض المرحه  |            |
|              |                 | ٥٥         | ٣٠   | ١١     | ١١ | ١١ | موسى حياض المرحه  |            |
|              |                 | ٥٥         | ٣١   | ١١     | ١١ | ١١ | موسى حياض المرحه  |            |
|              |                 | ٥٥         | ٣٢   | ١١     | ١١ | ١١ | موسى حياض المرحه  |            |
|              |                 | ٥٥         | ٣٣   | ١١     | ١١ | ١١ | موسى حياض المرحه  |            |
|              |                 | ٥٥         | ٣٤   | ١١     | ١١ | ١١ | موسى حياض المرحه  |            |
|              |                 | ٥٥         | ٣٥   | ١١     | ١١ | ١١ | موسى حياض المرحه  |            |
|              |                 | ٥٥         | ٣٦   | ١١     | ١١ | ١١ | موسى حياض المرحه  |            |
|              |                 | ٥٥         | ٣٧   | ١١     | ١١ | ١١ | موسى حياض المرحه  |            |
|              |                 | ٥٥         | ٣٨   | ١١     | ١١ | ١١ | موسى حياض المرحه  |            |

موسى حياض المرحه



موسى حياض المرحه

١٣١٧

إدارة العامة للمساحة بالمغرب  
مكتب الرسم

كشف باسماء الملاك الظاهرين لسور كوبري سبتة برف الطري علي النين

| الرقم<br>المساحة | الرقم<br>القطعة | اسم المالك     | المساحة |   |   | اسم الحوض<br>ورقمه | التربة | المساحة |
|------------------|-----------------|----------------|---------|---|---|--------------------|--------|---------|
|                  |                 |                | م       | د | س |                    |        |         |
| ٢٩٦٢٧            | ٢٥              | محمد بن الربيع | ٠       | ٠ | ٠ |                    |        |         |
| ٢٩٦٢٨            | ٢٥              | محمد بن الربيع | ٠       | ٠ | ٠ |                    |        |         |
| ٢٩٦٢٩            | ٢٥              | محمد بن الربيع | ٠       | ٠ | ٠ |                    |        |         |
| ٢٩٦٣٠            | ٢٥              | محمد بن الربيع | ٠       | ٠ | ٠ |                    |        |         |
| ٢٩٦٣١            | ٢٥              | محمد بن الربيع | ٠       | ٠ | ٠ |                    |        |         |
| ٢٩٦٣٢            | ٢٥              | محمد بن الربيع | ٠       | ٠ | ٠ |                    |        |         |
| ٢٩٦٣٣            | ٢٥              | محمد بن الربيع | ٠       | ٠ | ٠ |                    |        |         |
| ٢٩٦٣٤            | ٢٥              | محمد بن الربيع | ٠       | ٠ | ٠ |                    |        |         |
| ٢٩٦٣٥            | ٢٥              | محمد بن الربيع | ٠       | ٠ | ٠ |                    |        |         |
| ٢٩٦٣٦            | ٢٥              | محمد بن الربيع | ٠       | ٠ | ٠ |                    |        |         |
| ٢٩٦٣٧            | ٢٥              | محمد بن الربيع | ٠       | ٠ | ٠ |                    |        |         |
| ٢٩٦٣٨            | ٢٥              | محمد بن الربيع | ٠       | ٠ | ٠ |                    |        |         |
| ٢٩٦٣٩            | ٢٥              | محمد بن الربيع | ٠       | ٠ | ٠ |                    |        |         |
| ٢٩٦٤٠            | ٢٥              | محمد بن الربيع | ٠       | ٠ | ٠ |                    |        |         |
| ٢٩٦٤١            | ٢٥              | محمد بن الربيع | ٠       | ٠ | ٠ |                    |        |         |
| ٢٩٦٤٢            | ٢٥              | محمد بن الربيع | ٠       | ٠ | ٠ |                    |        |         |
| ٢٩٦٤٣            | ٢٥              | محمد بن الربيع | ٠       | ٠ | ٠ |                    |        |         |
| ٢٩٦٤٤            | ٢٥              | محمد بن الربيع | ٠       | ٠ | ٠ |                    |        |         |
| ٢٩٦٤٥            | ٢٥              | محمد بن الربيع | ٠       | ٠ | ٠ |                    |        |         |
| ٢٩٦٤٦            | ٢٥              | محمد بن الربيع | ٠       | ٠ | ٠ |                    |        |         |
| ٢٩٦٤٧            | ٢٥              | محمد بن الربيع | ٠       | ٠ | ٠ |                    |        |         |
| ٢٩٦٤٨            | ٢٥              | محمد بن الربيع | ٠       | ٠ | ٠ |                    |        |         |
| ٢٩٦٤٩            | ٢٥              | محمد بن الربيع | ٠       | ٠ | ٠ |                    |        |         |
| ٢٩٦٥٠            | ٢٥              | محمد بن الربيع | ٠       | ٠ | ٠ |                    |        |         |
| ٢٩٦٥١            | ٢٥              | محمد بن الربيع | ٠       | ٠ | ٠ |                    |        |         |
| ٢٩٦٥٢            | ٢٥              | محمد بن الربيع | ٠       | ٠ | ٠ |                    |        |         |
| ٢٩٦٥٣            | ٢٥              | محمد بن الربيع | ٠       | ٠ | ٠ |                    |        |         |
| ٢٩٦٥٤            | ٢٥              | محمد بن الربيع | ٠       | ٠ | ٠ |                    |        |         |
| ٢٩٦٥٥            | ٢٥              | محمد بن الربيع | ٠       | ٠ | ٠ |                    |        |         |
| ٢٩٦٥٦            | ٢٥              | محمد بن الربيع | ٠       | ٠ | ٠ |                    |        |         |
| ٢٩٦٥٧            | ٢٥              | محمد بن الربيع | ٠       | ٠ | ٠ |                    |        |         |
| ٢٩٦٥٨            | ٢٥              | محمد بن الربيع | ٠       | ٠ | ٠ |                    |        |         |
| ٢٩٦٥٩            | ٢٥              | محمد بن الربيع | ٠       | ٠ | ٠ |                    |        |         |
| ٢٩٦٦٠            | ٢٥              | محمد بن الربيع | ٠       | ٠ | ٠ |                    |        |         |
| ٢٩٦٦١            | ٢٥              | محمد بن الربيع | ٠       | ٠ | ٠ |                    |        |         |
| ٢٩٦٦٢            | ٢٥              | محمد بن الربيع | ٠       | ٠ | ٠ |                    |        |         |
| ٢٩٦٦٣            | ٢٥              | محمد بن الربيع | ٠       | ٠ | ٠ |                    |        |         |
| ٢٩٦٦٤            | ٢٥              | محمد بن الربيع | ٠       | ٠ | ٠ |                    |        |         |
| ٢٩٦٦٥            | ٢٥              | محمد بن الربيع | ٠       | ٠ | ٠ |                    |        |         |
| ٢٩٦٦٦            | ٢٥              | محمد بن الربيع | ٠       | ٠ | ٠ |                    |        |         |
| ٢٩٦٦٧            | ٢٥              | محمد بن الربيع | ٠       | ٠ | ٠ |                    |        |         |
| ٢٩٦٦٨            | ٢٥              | محمد بن الربيع | ٠       | ٠ | ٠ |                    |        |         |
| ٢٩٦٦٩            | ٢٥              | محمد بن الربيع | ٠       | ٠ | ٠ |                    |        |         |
| ٢٩٦٧٠            | ٢٥              | محمد بن الربيع | ٠       | ٠ | ٠ |                    |        |         |
| ٢٩٦٧١            | ٢٥              | محمد بن الربيع | ٠       | ٠ | ٠ |                    |        |         |
| ٢٩٦٧٢            | ٢٥              | محمد بن الربيع | ٠       | ٠ | ٠ |                    |        |         |
| ٢٩٦٧٣            | ٢٥              | محمد بن الربيع | ٠       | ٠ | ٠ |                    |        |         |
| ٢٩٦٧٤            | ٢٥              | محمد بن الربيع | ٠       | ٠ | ٠ |                    |        |         |
| ٢٩٦٧٥            | ٢٥              | محمد بن الربيع | ٠       | ٠ | ٠ |                    |        |         |
| ٢٩٦٧٦            | ٢٥              | محمد بن الربيع | ٠       | ٠ | ٠ |                    |        |         |
| ٢٩٦٧٧            | ٢٥              | محمد بن الربيع | ٠       | ٠ | ٠ |                    |        |         |
| ٢٩٦٧٨            | ٢٥              | محمد بن الربيع | ٠       | ٠ | ٠ |                    |        |         |
| ٢٩٦٧٩            | ٢٥              | محمد بن الربيع | ٠       | ٠ | ٠ |                    |        |         |
| ٢٩٦٨٠            | ٢٥              | محمد بن الربيع | ٠       | ٠ | ٠ |                    |        |         |
| ٢٩٦٨١            | ٢٥              | محمد بن الربيع | ٠       | ٠ | ٠ |                    |        |         |
| ٢٩٦٨٢            | ٢٥              | محمد بن الربيع | ٠       | ٠ | ٠ |                    |        |         |
| ٢٩٦٨٣            | ٢٥              | محمد بن الربيع | ٠       | ٠ | ٠ |                    |        |         |
| ٢٩٦٨٤            | ٢٥              | محمد بن الربيع | ٠       | ٠ | ٠ |                    |        |         |
| ٢٩٦٨٥            | ٢٥              | محمد بن الربيع | ٠       | ٠ | ٠ |                    |        |         |
| ٢٩٦٨٦            | ٢٥              | محمد بن الربيع | ٠       | ٠ | ٠ |                    |        |         |
| ٢٩٦٨٧            | ٢٥              | محمد بن الربيع | ٠       | ٠ | ٠ |                    |        |         |
| ٢٩٦٨٨            | ٢٥              | محمد بن الربيع | ٠       | ٠ | ٠ |                    |        |         |
| ٢٩٦٨٩            | ٢٥              | محمد بن الربيع | ٠       | ٠ | ٠ |                    |        |         |
| ٢٩٦٩٠            | ٢٥              | محمد بن الربيع | ٠       | ٠ | ٠ |                    |        |         |
| ٢٩٦٩١            | ٢٥              | محمد بن الربيع | ٠       | ٠ | ٠ |                    |        |         |
| ٢٩٦٩٢            | ٢٥              | محمد بن الربيع | ٠       | ٠ | ٠ |                    |        |         |
| ٢٩٦٩٣            | ٢٥              | محمد بن الربيع | ٠       | ٠ | ٠ |                    |        |         |
| ٢٩٦٩٤            | ٢٥              | محمد بن الربيع | ٠       | ٠ | ٠ |                    |        |         |
| ٢٩٦٩٥            | ٢٥              | محمد بن الربيع | ٠       | ٠ | ٠ |                    |        |         |
| ٢٩٦٩٦            | ٢٥              | محمد بن الربيع | ٠       | ٠ | ٠ |                    |        |         |
| ٢٩٦٩٧            | ٢٥              | محمد بن الربيع | ٠       | ٠ | ٠ |                    |        |         |
| ٢٩٦٩٨            | ٢٥              | محمد بن الربيع | ٠       | ٠ | ٠ |                    |        |         |
| ٢٩٦٩٩            | ٢٥              | محمد بن الربيع | ٠       | ٠ | ٠ |                    |        |         |
| ٢٩٧٠٠            | ٢٥              | محمد بن الربيع | ٠       | ٠ | ٠ |                    |        |         |

مستند رقم ١٠٧٧  
١٤٤٤  
١٤٤٤

محمد بن الربيع  
١٤٤٤  
١٤٤٤

إدارة العامة للمعاشرة بالمعنى  
مكتب الرسم

كشف بأسماء الملاك الظاهرين لمحور كويري سما أوفد الطوري علي التلوي

| الملك | اسم الحوض ورقمه | رقم القطعة |       | المسطح |    |   | اسم راضع اليد | الملاحظات |
|-------|-----------------|------------|-------|--------|----|---|---------------|-----------|
|       |                 | بطنه       | كفستر | م      | ط  | ك |               |           |
| الملك | حوض             | ١٨         | ٨٧    | ٢      | ٢  | ٤ | صالح          |           |
|       |                 | ١٩         | ٨٨    | ١٩     | ١٩ | ٤ | صالح          |           |
|       |                 | ٢٠         | ٨٩    | ١٩     | ١٩ | ٤ | صالح          |           |
|       |                 | ٢١         | ٩٠    | ٨      | ٧  | ٤ | صالح          |           |
|       |                 | ٢٢         | ٩١    | ٢      | ٢  | ٤ | صالح          |           |
|       |                 | ٢٣         | ٩٢    | ٢      | ٢  | ٤ | صالح          |           |
|       |                 | ٢٤         | ٩٣    | ٢      | ٢  | ٤ | صالح          |           |
|       |                 | ٢٥         | ٩٤    | ٢      | ٢  | ٤ | صالح          |           |
|       |                 | ٢٦         | ٩٥    | ١٦     | ١٦ | ٤ | صالح          |           |
|       |                 | ٢٧         | ٩٦    | ٢      | ٢  | ٤ | صالح          |           |
| الملك | حوض             | ٢٨         | ٩٧    | ٢      | ٢  | ٤ | صالح          |           |
|       |                 | ٢٩         | ٩٨    | ١      | ١  | ٤ | صالح          |           |
|       |                 | ٣٠         | ٩٩    | ١      | ١  | ٤ | صالح          |           |
|       |                 | ٣١         | ١٠٠   | ١      | ١  | ٤ | صالح          |           |
|       |                 | ٣٢         | ١٠١   | ١      | ١  | ٤ | صالح          |           |
|       |                 | ٣٣         | ١٠٢   | ١      | ١  | ٤ | صالح          |           |
|       |                 | ٣٤         | ١٠٣   | ١      | ١  | ٤ | صالح          |           |
|       |                 | ٣٥         | ١٠٤   | ١      | ١  | ٤ | صالح          |           |
|       |                 | ٣٦         | ١٠٥   | ١      | ١  | ٤ | صالح          |           |
|       |                 | ٣٧         | ١٠٦   | ١      | ١  | ٤ | صالح          |           |
| الملك | حوض             | ٣٨         | ١٠٧   | ١      | ١  | ٤ | صالح          |           |
|       |                 | ٣٩         | ١٠٨   | ١      | ١  | ٤ | صالح          |           |
|       |                 | ٤٠         | ١٠٩   | ١      | ١  | ٤ | صالح          |           |
|       |                 | ٤١         | ١١٠   | ١      | ١  | ٤ | صالح          |           |
|       |                 | ٤٢         | ١١١   | ١      | ١  | ٤ | صالح          |           |
|       |                 | ٤٣         | ١١٢   | ١      | ١  | ٤ | صالح          |           |
|       |                 | ٤٤         | ١١٣   | ١      | ١  | ٤ | صالح          |           |
|       |                 | ٤٥         | ١١٤   | ١      | ١  | ٤ | صالح          |           |
|       |                 | ٤٦         | ١١٥   | ١      | ١  | ٤ | صالح          |           |
|       |                 | ٤٧         | ١١٦   | ١      | ١  | ٤ | صالح          |           |



مستخلص  
صالح



عنا طرقت عدوتنا من...  
١٤١٧





إدارة العتبة للسياحة بالنجف  
مكتب الرسم

كشف بأسماء الملاك الظاهرين لمحور كوبري سما نوره العلوي تلي التالي

| الامتلاكات | اسم راسخ التو             | المسطح |    |    | رقم القطعة |      | اسم الحوض ورقمه | التراب |
|------------|---------------------------|--------|----|----|------------|------|-----------------|--------|
|            |                           | ف      | ط  | س  | نقطة       | كمتر |                 |        |
|            | صديق محمد عبد الوهاب      | -      | ٥  | -  | ١٢٤        | ٦    | ٦               | ١٢٤    |
|            | أحمد محمد عبد الوهاب      | -      | ٣  | ٩  | ١٢٤        | ٧    | ٧               |        |
|            | صبرية محمد عبد الوهاب     | -      | ٣  | ١٩ | ١٢٤        | ٨    | ٨               |        |
|            | صديق أحمد                 | -      | ٣  | ٩  | ١٢٤        | ٩    | ٩               |        |
|            | عمران محمد عبد الوهاب     | -      | ١٠ | ٨  | ١٢٤        | ١٠   | ١٠              |        |
|            | صديق محمد عبد الوهاب      | -      | ٥  | ١٧ | ١٢٤        | ١١   | ١١              |        |
|            | محمد علي محمد عبد الوهاب  | -      | ٩  | ٨  | ١٢٤        | ١٢   | ١٢              |        |
|            | قريب علي محمد عبد الوهاب  | -      | ١٧ | ١٩ | ١٢٤        | ١٣   | ١٣              |        |
|            | ياسر عادل محمد عبد الوهاب | -      | ١٠ | ١٤ | ٩٤         | ١٤   | ١٤              |        |
|            | قريب علي محمد عبد الوهاب  | -      | ٧  | ١٠ | ٩٤         | ١٥   | ١٥              |        |
|            | محمد علي محمد عبد الوهاب  | -      | ١١ | ١٦ | ٩٤         | ١٦   | ١٦              |        |
|            | محمد علي محمد عبد الوهاب  | -      | ١١ | ١٣ | ١٢٤        | ١٧   | ١٧              |        |
|            | محمد علي محمد عبد الوهاب  | -      | -  | ١٤ | ١٢٤        | ١٨   | ١٨              |        |
|            | محمد علي محمد عبد الوهاب  | -      | -  | ١١ | ١٢٤        | ١٩   | ١٩              |        |
|            | محمد علي محمد عبد الوهاب  | -      | ١  | ١٤ | ٩٥         | ٢٠   | ٢٠              |        |
|            | ابراهيم محمد عبد الوهاب   | -      | -  | ١  | ٢٦         | ١    | ١               | ١١     |
|            | علي محمد عبد الوهاب       | -      | ١٩ | ١٦ | ٢٦         | ٢    | ٢               |        |
|            | محمد علي محمد عبد الوهاب  | -      | -  | ١٩ | ٢٦         | ٣    | ٣               |        |
|            | محمد علي محمد عبد الوهاب  | -      | ٤  | ١٦ | ٢٦         | ٤    | ٤               |        |
|            | محمد علي محمد عبد الوهاب  | -      | -  | ٤  | ٢٦         | ٥    | ٥               |        |
|            | اسحق محمد عبد الوهاب      | -      | ١٧ | ١٩ | ٢٦         | ٦    | ٦               |        |
|            | محمد علي محمد عبد الوهاب  | -      | ٨  | ١٩ | ٢٦         | ٧    | ٧               |        |
|            | محمد علي محمد عبد الوهاب  | -      | ٧  | ٤٣ | ٢٦         | ٨    | ٨               |        |
|            | محمد علي محمد عبد الوهاب  | -      | ١  | ١٤ | ٤٧         | ١    | ١               | ٤      |
|            | محمد علي محمد عبد الوهاب  | -      | ٩  | ٤  | ٤٧         | ٢    | ٢               |        |
|            | محمد علي محمد عبد الوهاب  | -      | ١  | ١٠ | ٤٧         | ٣    | ٣               |        |
|            | محمد علي محمد عبد الوهاب  | -      | ١  | ١٠ | ٤٧         | ٤    | ٤               |        |
|            | محمد علي محمد عبد الوهاب  | -      | ٤٣ | -  | ٤٧         | ٥    | ٥               |        |
|            | محمد علي محمد عبد الوهاب  | -      | ٧  | ٨  | ٤٧         | ٦    | ٦               |        |
|            | محمد علي محمد عبد الوهاب  | -      | ١١ | ١٤ | ٤٧         | ٧    | ٧               |        |
|            | محمد علي محمد عبد الوهاب  | -      | ٧  | ٤٤ | ٤٧         | ٨    | ٨               |        |
|            | محمد علي محمد عبد الوهاب  | -      | ٨  | ١١ | ٤٧         | ٩    | ٩               |        |
|            | محمد علي محمد عبد الوهاب  | -      | ١٤ | -  | ٤٧         | ١٠   | ١٠              |        |
|            | محمد علي محمد عبد الوهاب  | -      | ٤  | ٧  | ٤٧         | ١١   | ١١              |        |
|            | محمد علي محمد عبد الوهاب  | -      | ٥  | ١٦ | ٤٧         | ١٢   | ١٢              |        |
|            | محمد علي محمد عبد الوهاب  | -      | -  | ١٠ | ٤٧         | ١٣   | ١٣              |        |

Handwritten notes and signatures on the left side of the table, including a circular stamp of the Ministry of Planning.



Handwritten signatures and notes at the bottom of the page, including a date '١٩/٥/٢٠٢٢' and a signature 'محمد علي محمد عبد الوهاب'.

وزارة العتبة للمصاحفة بالمنديا  
مكتب الرسم

١١

كشف بأسماء الملاك الظاهرين لمحور كويري سما لزيد الطوي علي التليل

| القطاعات | اسم واقف اليد | رقم القطعة |     | اسم الحوض ورقمه | القرية                |
|----------|---------------|------------|-----|-----------------|-----------------------|
|          |               | من         | ط ف |                 |                       |
|          |               | ١٨         | ٥٥  | ١٤              | شبع اسفح<br>شبع ك     |
|          | ابراهيم نصري  | ١٤         | ٥٥  | ١٥              |                       |
|          | ابراهيم نصري  | ١٤         | ٥٥  | ١٦              |                       |
|          | ابراهيم نصري  | ١٤         | ٥٥  | ١٧              |                       |
|          | ابراهيم نصري  | ١٤         | ٥٥  | ١٨              |                       |
|          | ابراهيم نصري  | ١٤         | ٥٥  | ١٩              |                       |
|          | ابراهيم نصري  | ١٤         | ٥٥  | ٢٠              |                       |
|          | ابراهيم نصري  | ١٤         | ٥٥  | ٢١              |                       |
|          | ابراهيم نصري  | ١٤         | ٥٥  | ٢٢              |                       |
|          | ابراهيم نصري  | ١٤         | ٥٥  | ٢٣              |                       |
|          |               | ١٦         | ٧٧  | ١               | عقل عرق<br>ش          |
|          | ابراهيم نصري  | ١٦         | ٧٧  | ٢               |                       |
|          | ابراهيم نصري  | ١٦         | ٧٧  | ٣               |                       |
|          | ابراهيم نصري  | ١٦         | ٧٧  | ٤               |                       |
|          | ابراهيم نصري  | ١٦         | ٧٧  | ٥               |                       |
|          | ابراهيم نصري  | ١٦         | ٧٧  | ٦               |                       |
|          | ابراهيم نصري  | ١٦         | ٧٧  | ٧               |                       |
|          | ابراهيم نصري  | ١٦         | ٧٧  | ٨               |                       |
|          | ابراهيم نصري  | ١٦         | ٧٧  | ٩               |                       |
|          | ابراهيم نصري  | ١٦         | ٧٧  | ١٠              |                       |
|          |               | ١٦         | ٧٧  | ١١              | شخامه<br>الهدى<br>شبع |
|          | ابراهيم نصري  | ١٦         | ٧٧  | ١٢              |                       |
|          | ابراهيم نصري  | ١٦         | ٧٧  | ١٣              |                       |
|          | ابراهيم نصري  | ١٦         | ٧٧  | ١٤              |                       |
|          | ابراهيم نصري  | ١٦         | ٧٧  | ١٥              |                       |
|          | ابراهيم نصري  | ١٦         | ٧٧  | ١٦              |                       |
|          | ابراهيم نصري  | ١٦         | ٧٧  | ١٧              |                       |
|          | ابراهيم نصري  | ١٦         | ٧٧  | ١٨              |                       |
|          | ابراهيم نصري  | ١٦         | ٧٧  | ١٩              |                       |
|          | ابراهيم نصري  | ١٦         | ٧٧  | ٢٠              |                       |
|          |               | ١٦         | ٧٧  | ٢١              | شبع                   |
|          | ابراهيم نصري  | ١٦         | ٧٧  | ٢٢              |                       |
|          | ابراهيم نصري  | ١٦         | ٧٧  | ٢٣              |                       |
|          | ابراهيم نصري  | ١٦         | ٧٧  | ٢٤              |                       |
|          | ابراهيم نصري  | ١٦         | ٧٧  | ٢٥              |                       |



بالتصديق من مكتب التليل  
مدير مكتب التليل  
١٤٤٣  
١٢١٧

الإدارة العامة للخمساحة بالمعينا  
مكتب الرسم

كشف بأسماء الملاك الظاهرين لمحور كوبري سما لوط الطوي على النيل

| البلديات | اسم راضع اليد         | المسطح |   |    | رقم القطعة |       | اسم الحوض ورقمه | القرية | البلد |
|----------|-----------------------|--------|---|----|------------|-------|-----------------|--------|-------|
|          |                       | م      | ط | ف  | رقعة       | كمتري |                 |        |       |
|          | ابو عبد الله محمد علي | ١      | ٨ | ٦  | ١٨         | ٦     | ١٥              | المنيا | ١٥    |
|          | المركز محمد ابراهيم   | -      | ٤ | ١٠ | ١٨         | ٧     | ١٥              | المنيا | ١٥    |
|          | عبد الله محمد ابراهيم | -      | ٤ | ٨  | ١٨         | ٨     | ١٥              | المنيا | ١٥    |
|          | ابراهيم محمد ابراهيم  | -      | ٤ | ٩  | ١٨         | ٩     | ١٥              | المنيا | ١٥    |
|          | خالد محمد علي         | -      | ٤ | ١٨ | ١٨         | ١٠    | ١٥              | المنيا | ١٥    |
|          | محمد محمد علي         | -      | ٤ | ٥  | ١٨         | ١١    | ١٥              | المنيا | ١٥    |
|          | ماتر محمد القضاة      | -      | ٤ | ٩  | ١٨         | ١٢    | ١٥              | المنيا | ١٥    |
|          | وليد اسامعيل          | -      | ٤ | ٥  | ١٨         | ١٣    | ١٥              | المنيا | ١٥    |
|          | فرع ابراهيم           | -      | - | ٣  | ٥١         | ١     | ٤٠              | المنيا | ١٥    |
|          | عبد الله محمد علي     | -      | - | ١٦ | ٥١         | ٢     | ٤٠              | المنيا | ١٥    |
|          | خالد محمد علي         | -      | - | ١  | ٥١         | ٣     | ٤٠              | المنيا | ١٥    |
|          | عبد الله محمد علي     | -      | - | ١٦ | ٥١         | ٤     | ٤٠              | المنيا | ١٥    |
|          | فرع ابراهيم           | -      | - | ١٧ | ٥١         | ٥     | ٤٠              | المنيا | ١٥    |
|          | خالد محمد علي         | -      | - | ١٦ | ٥٧         | ٦     | ٤٠              | المنيا | ١٥    |
|          | خالد محمد علي         | -      | - | ١٦ | ٥٧         | ٧     | ٤٠              | المنيا | ١٥    |
|          | خالد محمد علي         | -      | - | ٣  | ٦٤         | ٨     | ٤٠              | المنيا | ١٥    |
|          | محمد محمد علي         | -      | - | ٣  | ٦٤         | ٩     | ٤٠              | المنيا | ١٥    |
|          | ريم محمد علي          | -      | - | ١٣ | ٦٤         | ١٠    | ٤٠              | المنيا | ١٥    |
|          | خالد محمد علي         | -      | - | ٤  | ٦٤         | ١١    | ٤٠              | المنيا | ١٥    |
|          | كامل محمد علي         | -      | - | ٣  | ٦٤         | ١٢    | ٤٠              | المنيا | ١٥    |
|          | اسماعيل ابراهيم       | -      | - | ١١ | ٦٤         | ١٣    | ٤٠              | المنيا | ١٥    |
|          | محمد محمد علي         | -      | - | ٩  | ٦٤         | ١٤    | ٤٠              | المنيا | ١٥    |
|          | محمد محمد علي         | -      | - | ١٠ | ٦٤         | ١٥    | ٤٠              | المنيا | ١٥    |
|          | محمد محمد علي         | -      | - | ٧  | ٦٤         | ١٦    | ٤٠              | المنيا | ١٥    |
|          | محمد محمد علي         | -      | - | ٤  | ٦٤         | ١٧    | ٤٠              | المنيا | ١٥    |
|          | محمد ابراهيم          | -      | - | ٢٤ | ٦٤         | ١٨    | ٤٠              | المنيا | ١٥    |
|          | عبد الله محمد علي     | -      | - | ٩  | ٥٩         | ١٩    | ٤٠              | المنيا | ١٥    |
|          | عبد الله محمد علي     | -      | - | ٣١ | ٥٩         | ٢٠    | ٤٠              | المنيا | ١٥    |
|          | محمد محمد علي         | -      | - | ١٤ | ٥٩         | ٢١    | ٤٠              | المنيا | ١٥    |
|          | محمد محمد علي         | -      | - | ١٦ | ٥٩         | ٢٢    | ٤٠              | المنيا | ١٥    |
|          | محمد محمد علي         | -      | - | ٥  | ٤٧         | ٢٣    | ٤٠              | المنيا | ١٥    |
|          | محمد محمد علي         | -      | - | ٢٤ | ٤٧         | ٢٤    | ٤٠              | المنيا | ١٥    |
|          | محمد محمد علي         | -      | - | ١٧ | ٤٧         | ٢٥    | ٤٠              | المنيا | ١٥    |
|          | محمد محمد علي         | -      | - | ٣  | ٥٧         | ٢٦    | ٤٠              | المنيا | ١٥    |
|          | محمد محمد علي         | -      | - | ٤  | ٥٧         | ٢٧    | ٤٠              | المنيا | ١٥    |
|          | محمد محمد علي         | -      | - | ٤  | ٥٧         | ٢٨    | ٤٠              | المنيا | ١٥    |
|          | محمد محمد علي         | -      | - | ١٨ | ٥٧         | ٢٩    | ٤٠              | المنيا | ١٥    |

محمد محمد علي  
محمد محمد علي  
محمد محمد علي



محمد محمد علي  
محمد محمد علي

تمت الحفظ بغير خطأ  
محمد محمد علي  
١٤٠  
١٤١٧



إدارة العامة للمساحة بالمغرب  
مكتب الرسم

١٣١

كشف بأسماء الملاك الظاهرين لمحور كويري سما لويذ الطلوي علي التليل

| المساحة | اسم راضع التيل          | المسطح |    |   | رقم القطعة |     | اسم الحوض ورقمه | القرية    |
|---------|-------------------------|--------|----|---|------------|-----|-----------------|-----------|
|         |                         | م      | ط  | ف | متر        | متر |                 |           |
|         | سوس لبيت                | ٥      | ١٧ | ٥ | ٣٠         | ٣٠  | بنع قبائل       | بنع قبائل |
|         | عبد القادر بن محمد      | ٥      | ١٨ | ٥ | ٣١         | ٣١  | بنع قبائل       |           |
|         | أحمد بن علي بن محمد     | ٥      | ٢٠ | ٥ | ٣٢         | ٣٢  |                 |           |
|         | عبد القادر بن محمد      | ٥      | ٢١ | ٥ | ٣٣         | ٣٣  |                 |           |
|         | المرضاة بن محمد بن محمد | ٥      | ٢٦ | ٥ | ٣٤         | ٣٤  |                 |           |
|         | عبد القادر بن محمد      | ٥      | ٢٧ | ٥ | ٣٥         | ٣٥  |                 |           |
|         | عبد القادر بن محمد      | ٥      | ٢٨ | ٥ | ٣٦         | ٣٦  |                 |           |
|         | عبد القادر بن محمد      | ٥      | ٢٩ | ٥ | ٣٧         | ٣٧  |                 |           |
|         | عبد القادر بن محمد      | ٥      | ٣٠ | ٥ | ٣٨         | ٣٨  |                 |           |
|         | عبد القادر بن محمد      | ٥      | ٣١ | ٥ | ٣٩         | ٣٩  |                 |           |
|         | عبد القادر بن محمد      | ٥      | ٣٢ | ٥ | ٤٠         | ٤٠  |                 |           |
|         | عبد القادر بن محمد      | ٥      | ٣٣ | ٥ | ٤١         | ٤١  |                 |           |
|         | عبد القادر بن محمد      | ٥      | ٣٤ | ٥ | ٤٢         | ٤٢  |                 |           |
|         | عبد القادر بن محمد      | ٥      | ٣٥ | ٥ | ٤٣         | ٤٣  |                 |           |
|         | عبد القادر بن محمد      | ٥      | ٣٦ | ٥ | ٤٤         | ٤٤  |                 |           |
|         | عبد القادر بن محمد      | ٥      | ٣٧ | ٥ | ٤٥         | ٤٥  |                 |           |
|         | عبد القادر بن محمد      | ٥      | ٣٨ | ٥ | ٤٦         | ٤٦  |                 |           |
|         | عبد القادر بن محمد      | ٥      | ٣٩ | ٥ | ٤٧         | ٤٧  |                 |           |
|         | عبد القادر بن محمد      | ٥      | ٤٠ | ٥ | ٤٨         | ٤٨  |                 |           |
|         | عبد القادر بن محمد      | ٥      | ٤١ | ٥ | ٤٩         | ٤٩  |                 |           |
|         | عبد القادر بن محمد      | ٥      | ٤٢ | ٥ | ٥٠         | ٥٠  |                 |           |
|         | عبد القادر بن محمد      | ٥      | ٤٣ | ٥ | ٥١         | ٥١  |                 |           |
|         | عبد القادر بن محمد      | ٥      | ٤٤ | ٥ | ٥٢         | ٥٢  |                 |           |
|         | عبد القادر بن محمد      | ٥      | ٤٥ | ٥ | ٥٣         | ٥٣  |                 |           |
|         | عبد القادر بن محمد      | ٥      | ٤٦ | ٥ | ٥٤         | ٥٤  |                 |           |
|         | عبد القادر بن محمد      | ٥      | ٤٧ | ٥ | ٥٥         | ٥٥  |                 |           |
|         | عبد القادر بن محمد      | ٥      | ٤٨ | ٥ | ٥٦         | ٥٦  |                 |           |
|         | عبد القادر بن محمد      | ٥      | ٤٩ | ٥ | ٥٧         | ٥٧  |                 |           |
|         | عبد القادر بن محمد      | ٥      | ٥٠ | ٥ | ٥٨         | ٥٨  |                 |           |
|         | عبد القادر بن محمد      | ٥      | ٥١ | ٥ | ٥٩         | ٥٩  |                 |           |
|         | عبد القادر بن محمد      | ٥      | ٥٢ | ٥ | ٦٠         | ٦٠  |                 |           |
|         | عبد القادر بن محمد      | ٥      | ٥٣ | ٥ | ٦١         | ٦١  |                 |           |
|         | عبد القادر بن محمد      | ٥      | ٥٤ | ٥ | ٦٢         | ٦٢  |                 |           |
|         | عبد القادر بن محمد      | ٥      | ٥٥ | ٥ | ٦٣         | ٦٣  |                 |           |
|         | عبد القادر بن محمد      | ٥      | ٥٦ | ٥ | ٦٤         | ٦٤  |                 |           |
|         | عبد القادر بن محمد      | ٥      | ٥٧ | ٥ | ٦٥         | ٦٥  |                 |           |
|         | عبد القادر بن محمد      | ٥      | ٥٨ | ٥ | ٦٦         | ٦٦  |                 |           |
|         | عبد القادر بن محمد      | ٥      | ٥٩ | ٥ | ٦٧         | ٦٧  |                 |           |
|         | عبد القادر بن محمد      | ٥      | ٦٠ | ٥ | ٦٨         | ٦٨  |                 |           |
|         | عبد القادر بن محمد      | ٥      | ٦١ | ٥ | ٦٩         | ٦٩  |                 |           |
|         | عبد القادر بن محمد      | ٥      | ٦٢ | ٥ | ٧٠         | ٧٠  |                 |           |
|         | عبد القادر بن محمد      | ٥      | ٦٣ | ٥ | ٧١         | ٧١  |                 |           |
|         | عبد القادر بن محمد      | ٥      | ٦٤ | ٥ | ٧٢         | ٧٢  |                 |           |
|         | عبد القادر بن محمد      | ٥      | ٦٥ | ٥ | ٧٣         | ٧٣  |                 |           |
|         | عبد القادر بن محمد      | ٥      | ٦٦ | ٥ | ٧٤         | ٧٤  |                 |           |
|         | عبد القادر بن محمد      | ٥      | ٦٧ | ٥ | ٧٥         | ٧٥  |                 |           |
|         | عبد القادر بن محمد      | ٥      | ٦٨ | ٥ | ٧٦         | ٧٦  |                 |           |
|         | عبد القادر بن محمد      | ٥      | ٦٩ | ٥ | ٧٧         | ٧٧  |                 |           |
|         | عبد القادر بن محمد      | ٥      | ٧٠ | ٥ | ٧٨         | ٧٨  |                 |           |
|         | عبد القادر بن محمد      | ٥      | ٧١ | ٥ | ٧٩         | ٧٩  |                 |           |
|         | عبد القادر بن محمد      | ٥      | ٧٢ | ٥ | ٨٠         | ٨٠  |                 |           |
|         | عبد القادر بن محمد      | ٥      | ٧٣ | ٥ | ٨١         | ٨١  |                 |           |
|         | عبد القادر بن محمد      | ٥      | ٧٤ | ٥ | ٨٢         | ٨٢  |                 |           |
|         | عبد القادر بن محمد      | ٥      | ٧٥ | ٥ | ٨٣         | ٨٣  |                 |           |
|         | عبد القادر بن محمد      | ٥      | ٧٦ | ٥ | ٨٤         | ٨٤  |                 |           |
|         | عبد القادر بن محمد      | ٥      | ٧٧ | ٥ | ٨٥         | ٨٥  |                 |           |
|         | عبد القادر بن محمد      | ٥      | ٧٨ | ٥ | ٨٦         | ٨٦  |                 |           |
|         | عبد القادر بن محمد      | ٥      | ٧٩ | ٥ | ٨٧         | ٨٧  |                 |           |
|         | عبد القادر بن محمد      | ٥      | ٨٠ | ٥ | ٨٨         | ٨٨  |                 |           |
|         | عبد القادر بن محمد      | ٥      | ٨١ | ٥ | ٨٩         | ٨٩  |                 |           |
|         | عبد القادر بن محمد      | ٥      | ٨٢ | ٥ | ٩٠         | ٩٠  |                 |           |
|         | عبد القادر بن محمد      | ٥      | ٨٣ | ٥ | ٩١         | ٩١  |                 |           |
|         | عبد القادر بن محمد      | ٥      | ٨٤ | ٥ | ٩٢         | ٩٢  |                 |           |
|         | عبد القادر بن محمد      | ٥      | ٨٥ | ٥ | ٩٣         | ٩٣  |                 |           |
|         | عبد القادر بن محمد      | ٥      | ٨٦ | ٥ | ٩٤         | ٩٤  |                 |           |
|         | عبد القادر بن محمد      | ٥      | ٨٧ | ٥ | ٩٥         | ٩٥  |                 |           |
|         | عبد القادر بن محمد      | ٥      | ٨٨ | ٥ | ٩٦         | ٩٦  |                 |           |
|         | عبد القادر بن محمد      | ٥      | ٨٩ | ٥ | ٩٧         | ٩٧  |                 |           |
|         | عبد القادر بن محمد      | ٥      | ٩٠ | ٥ | ٩٨         | ٩٨  |                 |           |
|         | عبد القادر بن محمد      | ٥      | ٩١ | ٥ | ٩٩         | ٩٩  |                 |           |
|         | عبد القادر بن محمد      | ٥      | ٩٢ | ٥ | ١٠٠        | ١٠٠ |                 |           |

مدير المساحة  
٢٠١٩

تتميز بكونه من أفضل المدن السياحية بالمغرب  
١٥  
١٣١٧



دارة العامة للمباحة بالعنينا  
مكتب الرسم

١٤

كشف بأسماء الملاك القاهرين لمحور كوبري سما نوبه الطولي على النيل

| المنطقة | اسم راضع البره | المسطح |     |     | رقم القطعة<br>بناية<br>مستور | اسم الحوض<br>ورقمه | الرقم<br>القطعة |
|---------|----------------|--------|-----|-----|------------------------------|--------------------|-----------------|
|         |                | م      | ط   | ق   |                              |                    |                 |
|         | محمد           | ١٧     | ٤   | ٤٦  | ٤٦                           | حوض الشيخ<br>٢٤    |                 |
|         | حسان كاسر علي  | ٣      | ١   | ٤٧  | ٤٧                           |                    |                 |
|         | فاتن حنا حنفي  | ٣      | ٨   | ٨٣  | ٤٨                           |                    |                 |
|         | نظير كاسر علي  | ٥      | ٩   | ٤٩  | ٤٩                           |                    |                 |
|         | محمد كاسر علي  | ٣      | ١١  | ٥٠  | ٥٠                           |                    |                 |
|         | عاطف كاسر علي  | ٩      | ٩   | ١٥٥ | ١                            | الحوض ٤٩           |                 |
|         | قاسم حنا حنفي  | ١١     | ٥   | ١٥٥ | ٢                            |                    |                 |
|         | محمد صبري علي  | ٥      | ٥   | ١١٩ | ٧                            |                    |                 |
|         | محمد اسحق علي  | ١٩     | ١٩  | ١٥٢ | ٤                            |                    |                 |
|         | محمد اسحق علي  | ٧      | ١٧  | ١٥٣ | ٥                            |                    |                 |
|         | محمد اسحق علي  | ٥      | ٥   | ١١٩ | ٦                            |                    |                 |
|         | ظفر اسحق علي   | ١      | ٥   | ١١١ | ٧                            |                    |                 |
|         | محمد اسحق علي  | ١      | ٥٢  | ٥٣١ | ٨                            |                    |                 |
|         | محمد اسحق علي  | ١      | ٥٢  | ٥٣  | ٩                            |                    |                 |
|         | محمد اسحق علي  | ٥      | ١١  | ٥٣٥ | ١٠                           |                    |                 |
|         | محمد اسحق علي  | ٥      | ١٩٥ | ٥٣٥ | ١١                           |                    |                 |
|         | محمد اسحق علي  | ٥      | ٥   | ٥٣٦ | ١٢                           |                    |                 |
|         | محمد اسحق علي  | ٥      | ٥   | ٥٣٧ | ١٣                           |                    |                 |
|         | محمد اسحق علي  | ١      | ٥١  | ٥٣٨ | ١٤                           |                    |                 |
|         | محمد اسحق علي  | ١      | ٩   | ٥٣٩ | ١٥                           |                    |                 |
|         | محمد اسحق علي  | ١      | ٨   | ٥٤٠ | ١٦                           |                    |                 |
|         | محمد اسحق علي  | ١      | ١٩  | ٥٤١ | ١٧                           |                    |                 |
|         | محمد اسحق علي  | ٨      | ٥   | ٥٤٢ | ١٨                           |                    |                 |
|         | محمد اسحق علي  | ٣      | ٥   | ٥٤٣ | ١٩                           |                    |                 |
|         | محمد اسحق علي  | ٣      | ٧   | ٥٤٤ | ٢٠                           |                    |                 |
|         | محمد اسحق علي  | ٣      | ٣   | ٥٤٥ | ٢١                           |                    |                 |
|         | محمد اسحق علي  | ١      | ٣   | ٥٤٦ | ٢٢                           |                    |                 |
|         | محمد اسحق علي  | ١٧     | ١   | ٥٤٧ | ٢٣                           |                    |                 |
|         | محمد اسحق علي  | ١٧     | ١٨  | ٥٤٨ | ٢٤                           |                    |                 |
|         | محمد اسحق علي  | ٥٢     | ٥٥  | ٥٤٩ | ٢٥                           |                    |                 |
|         | محمد اسحق علي  | ١      | ٤   | ٥٥٠ | ٢٦                           |                    |                 |
|         | محمد اسحق علي  | ٥      | ٥   | ٥٥١ | ٢٧                           |                    |                 |
|         | محمد اسحق علي  | ٧      | ٩   | ٥٥٢ | ٢٨                           |                    |                 |
|         | محمد اسحق علي  | ٥      | ٥١  | ٥٥٣ | ٢٩                           |                    |                 |
|         | محمد اسحق علي  | ٦      | ١٤  | ٥٥٤ | ٣٠                           |                    |                 |



تمت في مقر الوزارة بدمياط في ١٦ من شهر ربيع الثاني سنة ١٤٤٤ هـ  
 مدير المباحة  
 محمد عبد الوهاب  
 ١٦  
 ١٢١٧

إدارة العامة للمساحة بالمنيا

مكتب الرسم

١٥

كشف بأسماء الملاك الظاهرين لمحور كوبري سما لواء الطنوشي على النيل

| الرقم القروي | اسم الحوض ورقمه | رقم القطعة |       | المسطح |    |   | اسم رافض الترخيص           | الملاحظات |
|--------------|-----------------|------------|-------|--------|----|---|----------------------------|-----------|
|              |                 | بنا        | كاستر | سن     | ط  | ف |                            |           |
|              | ١               | ٥٤         | ١٠٧١  | ٤      | ١٣ |   | سيرة شهي علي               |           |
|              | ٢               | ٥٥         | ١٠٧٢  | ٦      | ١٤ |   | علاء محمد عبد حماد         |           |
|              | ٣               | ٥٦         | ١٠٧٣  | ٧      | ١٥ |   | عبد الوهاب محمد            |           |
|              | ٤               | ٥٧         | ١٠٧٤  | ٨      | ١٦ |   | برهان عثمان براهيم         |           |
|              | ٥               | ٥٨         | ١٠٧٥  | ٩      | ١٧ |   | مختار ابراهيم              |           |
|              | ٦               | ٥٩         | ١٠٧٦  | ١٠     | ١٨ |   | عبد حميد                   |           |
|              | ٧               | ٦٠         | ١٠٧٧  | ١١     | ١٩ |   | عبد الحليم حامد            |           |
|              | ٨               | ٦١         | ١٠٧٨  | ١٢     | ٢٠ |   | فايزة غنيم هاديك           |           |
|              | ٩               | ٦٢         | ١٠٧٩  | ١٣     | ٢١ |   | صلاح محمد عبد راضي         |           |
|              | ١٠              | ٦٣         | ١٠٨٠  | ١٤     | ٢٢ |   | محمد براهيم ابراهيم        |           |
|              | ١١              | ٦٤         | ١٠٨١  | ١٥     | ٢٣ |   | شريفه منة الله             |           |
|              | ١٢              | ٦٥         | ١٠٨٢  | ١٦     | ٢٤ |   | تامر عبد الله              |           |
|              | ١٣              | ٦٦         | ١٠٨٣  | ١٧     | ٢٥ |   | محمد صبري شفيق             |           |
|              | ١٤              | ٦٧         | ١٠٨٤  | ١٨     | ٢٦ |   | محمد ابراهيم               |           |
|              | ١٥              | ٦٨         | ١٠٨٥  | ١٩     | ٢٧ |   | محمد ابراهيم               |           |
|              | ١٦              | ٦٩         | ١٠٨٦  | ٢٠     | ٢٨ |   | عبد الحليم بن شمس حامد     |           |
|              | ١٧              | ٧٠         | ١٠٨٧  | ٢١     | ٢٩ |   | صلاح محمد عبد حماد         |           |
|              | ١٨              | ٧١         | ١٠٨٨  | ٢٢     | ٣٠ |   | عبد الحليم عبد الله        |           |
|              | ١٩              | ٧٢         | ١٠٨٩  | ٢٣     | ٣١ |   | شريفه منة الله             |           |
|              | ٢٠              | ٧٣         | ١٠٩٠  | ٢٤     | ٣٢ |   | نور ابراهيم                |           |
|              | ٢١              | ٧٤         | ١٠٩١  | ٢٥     | ٣٣ |   | عبد الوهاب محمد علاء الدين |           |
|              | ٢٢              | ٧٥         | ١٠٩٢  | ٢٦     | ٣٤ |   | حادي شمس الله              |           |
|              | ٢٣              | ٧٦         | ١٠٩٣  | ٢٧     | ٣٥ |   | عليك ابراهيم               |           |
|              | ٢٤              | ٧٧         | ١٠٩٤  | ٢٨     | ٣٦ |   | نعمان محمد ابراهيم         |           |
|              | ٢٥              | ٧٨         | ١٠٩٥  | ٢٩     | ٣٧ |   | صلاح محمد ابراهيم          |           |
|              | ٢٦              | ٧٩         | ١٠٩٦  | ٣٠     | ٣٨ |   | محمد محمد                  |           |
|              | ٢٧              | ٨٠         | ١٠٩٧  | ٣١     | ٣٩ |   | عبد الحليم عبد راضي        |           |
|              | ٢٨              | ٨١         | ١٠٩٨  | ٣٢     | ٤٠ |   | محمد محمد                  |           |
|              | ٢٩              | ٨٢         | ١٠٩٩  | ٣٣     | ٤١ |   | محمد ابراهيم               |           |
|              | ٣٠              | ٨٣         | ١١٠٠  | ٣٤     | ٤٢ |   | محمد ابراهيم               |           |
|              | ٣١              | ٨٤         | ١١٠١  | ٣٥     | ٤٣ |   | محمد ابراهيم               |           |
|              | ٣٢              | ٨٥         | ١١٠٢  | ٣٦     | ٤٤ |   | عبد الوهاب محمد علاء الدين |           |
|              | ٣٣              | ٨٦         | ١١٠٣  | ٣٧     | ٤٥ |   | عبد الوهاب محمد علاء الدين |           |
|              | ٣٤              | ٨٧         | ١١٠٤  | ٣٨     | ٤٦ |   | عبد الوهاب محمد علاء الدين |           |
|              | ٣٥              | ٨٨         | ١١٠٥  | ٣٩     | ٤٧ |   | عبد الوهاب محمد علاء الدين |           |
|              | ٣٦              | ٨٩         | ١١٠٦  | ٤٠     | ٤٨ |   | عبد الوهاب محمد علاء الدين |           |
|              | ٣٧              | ٩٠         | ١١٠٧  | ٤١     | ٤٩ |   | عبد الوهاب محمد علاء الدين |           |
|              | ٣٨              | ٩١         | ١١٠٨  | ٤٢     | ٥٠ |   | عبد الوهاب محمد علاء الدين |           |
|              | ٣٩              | ٩٢         | ١١٠٩  | ٤٣     | ٥١ |   | عبد الوهاب محمد علاء الدين |           |
|              | ٤٠              | ٩٣         | ١١١٠  | ٤٤     | ٥٢ |   | عبد الوهاب محمد علاء الدين |           |
|              | ٤١              | ٩٤         | ١١١١  | ٤٥     | ٥٣ |   | عبد الوهاب محمد علاء الدين |           |
|              | ٤٢              | ٩٥         | ١١١٢  | ٤٦     | ٥٤ |   | عبد الوهاب محمد علاء الدين |           |
|              | ٤٣              | ٩٦         | ١١١٣  | ٤٧     | ٥٥ |   | عبد الوهاب محمد علاء الدين |           |
|              | ٤٤              | ٩٧         | ١١١٤  | ٤٨     | ٥٦ |   | عبد الوهاب محمد علاء الدين |           |
|              | ٤٥              | ٩٨         | ١١١٥  | ٤٩     | ٥٧ |   | عبد الوهاب محمد علاء الدين |           |
|              | ٤٦              | ٩٩         | ١١١٦  | ٥٠     | ٥٨ |   | عبد الوهاب محمد علاء الدين |           |

ملاحظات:  
 ١- ...  
 ٢- ...  
 ٣- ...



ط ١٠٧١ - ١٠٧٢ - ١٠٧٣ - ١٠٧٤ - ١٠٧٥ - ١٠٧٦ - ١٠٧٧ - ١٠٧٨ - ١٠٧٩ - ١٠٨٠ - ١٠٨١ - ١٠٨٢ - ١٠٨٣ - ١٠٨٤ - ١٠٨٥ - ١٠٨٦ - ١٠٨٧ - ١٠٨٨ - ١٠٨٩ - ١٠٩٠ - ١٠٩١ - ١٠٩٢ - ١٠٩٣ - ١٠٩٤ - ١٠٩٥ - ١٠٩٦ - ١٠٩٧ - ١٠٩٨ - ١٠٩٩ - ١١٠٠ - ١١٠١ - ١١٠٢ - ١١٠٣ - ١١٠٤ - ١١٠٥ - ١١٠٦ - ١١٠٧ - ١١٠٨ - ١١٠٩ - ١١١٠ - ١١١١ - ١١١٢ - ١١١٣ - ١١١٤ - ١١١٥ - ١١١٦ - ١١١٧ - ١١١٨ - ١١١٩ - ١١٢٠

الإدارة العامة للمساحة بالمعينا  
مكتب الرسم

كشف بأسماء الملاك الظاهرين لمحور كوبري سما لوط العلوي عني النيل

| رقم القطعة | اسم الحوض ورقمه | رقم القطعة |       |       | اسم واضع اليد  | الملاحظات |
|------------|-----------------|------------|-------|-------|----------------|-----------|
|            |                 | رقم        | مستتر | مساحة |                |           |
| ١          | عبدالمطلب بيلا  | ٥٠         | ١٧    | ١٧    | عبدالمطلب بيلا |           |
| ٢          | عبدالمطلب بيلا  | ٥٠         | ١٧    | ١٧    | عبدالمطلب بيلا |           |
| ٣          | عبدالمطلب بيلا  | ٥٠         | ١٧    | ١٧    | عبدالمطلب بيلا |           |
| ٤          | عبدالمطلب بيلا  | ٥٠         | ١٧    | ١٧    | عبدالمطلب بيلا |           |
| ٥          | عبدالمطلب بيلا  | ٥٠         | ١٧    | ١٧    | عبدالمطلب بيلا |           |
| ٦          | عبدالمطلب بيلا  | ٥٠         | ١٧    | ١٧    | عبدالمطلب بيلا |           |
| ٧          | عبدالمطلب بيلا  | ٥٠         | ١٧    | ١٧    | عبدالمطلب بيلا |           |
| ٨          | عبدالمطلب بيلا  | ٥٠         | ١٧    | ١٧    | عبدالمطلب بيلا |           |
| ٩          | عبدالمطلب بيلا  | ٥٠         | ١٧    | ١٧    | عبدالمطلب بيلا |           |
| ١٠         | عبدالمطلب بيلا  | ٥٠         | ١٧    | ١٧    | عبدالمطلب بيلا |           |
| ١١         | عبدالمطلب بيلا  | ٥٠         | ١٧    | ١٧    | عبدالمطلب بيلا |           |
| ١٢         | عبدالمطلب بيلا  | ٥٠         | ١٧    | ١٧    | عبدالمطلب بيلا |           |
| ١٣         | عبدالمطلب بيلا  | ٥٠         | ١٧    | ١٧    | عبدالمطلب بيلا |           |
| ١٤         | عبدالمطلب بيلا  | ٥٠         | ١٧    | ١٧    | عبدالمطلب بيلا |           |
| ١٥         | عبدالمطلب بيلا  | ٥٠         | ١٧    | ١٧    | عبدالمطلب بيلا |           |
| ١٦         | عبدالمطلب بيلا  | ٥٠         | ١٧    | ١٧    | عبدالمطلب بيلا |           |
| ١٧         | عبدالمطلب بيلا  | ٥٠         | ١٧    | ١٧    | عبدالمطلب بيلا |           |
| ١٨         | عبدالمطلب بيلا  | ٥٠         | ١٧    | ١٧    | عبدالمطلب بيلا |           |
| ١٩         | عبدالمطلب بيلا  | ٥٠         | ١٧    | ١٧    | عبدالمطلب بيلا |           |
| ٢٠         | عبدالمطلب بيلا  | ٥٠         | ١٧    | ١٧    | عبدالمطلب بيلا |           |
| ٢١         | عبدالمطلب بيلا  | ٥٠         | ١٧    | ١٧    | عبدالمطلب بيلا |           |
| ٢٢         | عبدالمطلب بيلا  | ٥٠         | ١٧    | ١٧    | عبدالمطلب بيلا |           |
| ٢٣         | عبدالمطلب بيلا  | ٥٠         | ١٧    | ١٧    | عبدالمطلب بيلا |           |
| ٢٤         | عبدالمطلب بيلا  | ٥٠         | ١٧    | ١٧    | عبدالمطلب بيلا |           |
| ٢٥         | عبدالمطلب بيلا  | ٥٠         | ١٧    | ١٧    | عبدالمطلب بيلا |           |
| ٢٦         | عبدالمطلب بيلا  | ٥٠         | ١٧    | ١٧    | عبدالمطلب بيلا |           |
| ٢٧         | عبدالمطلب بيلا  | ٥٠         | ١٧    | ١٧    | عبدالمطلب بيلا |           |
| ٢٨         | عبدالمطلب بيلا  | ٥٠         | ١٧    | ١٧    | عبدالمطلب بيلا |           |
| ٢٩         | عبدالمطلب بيلا  | ٥٠         | ١٧    | ١٧    | عبدالمطلب بيلا |           |
| ٣٠         | عبدالمطلب بيلا  | ٥٠         | ١٧    | ١٧    | عبدالمطلب بيلا |           |
| ٣١         | عبدالمطلب بيلا  | ٥٠         | ١٧    | ١٧    | عبدالمطلب بيلا |           |
| ٣٢         | عبدالمطلب بيلا  | ٥٠         | ١٧    | ١٧    | عبدالمطلب بيلا |           |
| ٣٣         | عبدالمطلب بيلا  | ٥٠         | ١٧    | ١٧    | عبدالمطلب بيلا |           |
| ٣٤         | عبدالمطلب بيلا  | ٥٠         | ١٧    | ١٧    | عبدالمطلب بيلا |           |
| ٣٥         | عبدالمطلب بيلا  | ٥٠         | ١٧    | ١٧    | عبدالمطلب بيلا |           |
| ٣٦         | عبدالمطلب بيلا  | ٥٠         | ١٧    | ١٧    | عبدالمطلب بيلا |           |
| ٣٧         | عبدالمطلب بيلا  | ٥٠         | ١٧    | ١٧    | عبدالمطلب بيلا |           |
| ٣٨         | عبدالمطلب بيلا  | ٥٠         | ١٧    | ١٧    | عبدالمطلب بيلا |           |
| ٣٩         | عبدالمطلب بيلا  | ٥٠         | ١٧    | ١٧    | عبدالمطلب بيلا |           |
| ٤٠         | عبدالمطلب بيلا  | ٥٠         | ١٧    | ١٧    | عبدالمطلب بيلا |           |
| ٤١         | عبدالمطلب بيلا  | ٥٠         | ١٧    | ١٧    | عبدالمطلب بيلا |           |
| ٤٢         | عبدالمطلب بيلا  | ٥٠         | ١٧    | ١٧    | عبدالمطلب بيلا |           |
| ٤٣         | عبدالمطلب بيلا  | ٥٠         | ١٧    | ١٧    | عبدالمطلب بيلا |           |
| ٤٤         | عبدالمطلب بيلا  | ٥٠         | ١٧    | ١٧    | عبدالمطلب بيلا |           |
| ٤٥         | عبدالمطلب بيلا  | ٥٠         | ١٧    | ١٧    | عبدالمطلب بيلا |           |
| ٤٦         | عبدالمطلب بيلا  | ٥٠         | ١٧    | ١٧    | عبدالمطلب بيلا |           |
| ٤٧         | عبدالمطلب بيلا  | ٥٠         | ١٧    | ١٧    | عبدالمطلب بيلا |           |
| ٤٨         | عبدالمطلب بيلا  | ٥٠         | ١٧    | ١٧    | عبدالمطلب بيلا |           |
| ٤٩         | عبدالمطلب بيلا  | ٥٠         | ١٧    | ١٧    | عبدالمطلب بيلا |           |
| ٥٠         | عبدالمطلب بيلا  | ٥٠         | ١٧    | ١٧    | عبدالمطلب بيلا |           |

صحة المساحة  
مكتب الرسم



هذا كشف للملكية مسجلة لدى مصلحة المساحة  
مكتب الرسم  
١٢١٧

الإدارة العامة للأمناء بالمعاش  
مكتب الرسم

كشف بأسماء الملاك الظاهرين لمحور كوبري سما لوط العلوي عني النيل

| المرجع | الرقم القيد | اسم الحوض ورقمه | رقم القطعة |       | المسطح | اسم واضع اليد | الملاحظات       |
|--------|-------------|-----------------|------------|-------|--------|---------------|-----------------|
|        |             |                 | رقم        | مستتر |        |               |                 |
| مركز   | ١٤٥٠        | شور حيا         | ٣١         | ٢٠٤٠٦ | ١٥     | ٩             | عبد الرحمن محمد |
|        |             |                 | ٣٥         | ٢٠٤٠٦ | ١٤     | ١             | عبد الرحمن محمد |
|        |             |                 | ٣٦         | ٢٠٤٠٦ | ١٤     | ١             | عبد الرحمن محمد |
|        |             |                 | ٣٧         | ٢٠٤٠٦ | ١٤     | ١             | عبد الرحمن محمد |
|        |             |                 | ٣٨         | ٢٠٤٠٦ | ١٤     | ١             | عبد الرحمن محمد |
|        |             |                 | ٣٩         | ٢٠٤٠٦ | ١٤     | ١             | عبد الرحمن محمد |
|        |             |                 | ٤٠         | ٢٠٤٠٦ | ١٤     | ١             | عبد الرحمن محمد |
|        |             |                 | ٤١         | ٢٠٤٠٦ | ١٤     | ١             | عبد الرحمن محمد |
|        |             |                 | ٤٢         | ٢٠٤٠٦ | ١٤     | ١             | عبد الرحمن محمد |
|        |             |                 | ٤٣         | ٢٠٤٠٦ | ١٤     | ١             | عبد الرحمن محمد |
|        |             |                 | ٤٤         | ٢٠٤٠٦ | ١٤     | ١             | عبد الرحمن محمد |
|        |             |                 | ٤٥         | ٢٠٤٠٦ | ١٤     | ١             | عبد الرحمن محمد |
| مركز   | ١٤٥٠        | عني لوط         | ١          | ٢٠٤٠٦ | ٩      | ٩             | عبد الرحمن محمد |
|        |             |                 | ٢          | ٢٠٤٠٦ | ٩      | ٩             | عبد الرحمن محمد |
|        |             |                 | ٣          | ٢٠٤٠٦ | ٩      | ٩             | عبد الرحمن محمد |
|        |             |                 | ٤          | ٢٠٤٠٦ | ٩      | ٩             | عبد الرحمن محمد |
|        |             |                 | ٥          | ٢٠٤٠٦ | ٩      | ٩             | عبد الرحمن محمد |
|        |             |                 | ٦          | ٢٠٤٠٦ | ٩      | ٩             | عبد الرحمن محمد |
|        |             |                 | ٧          | ٢٠٤٠٦ | ٩      | ٩             | عبد الرحمن محمد |
|        |             |                 | ٨          | ٢٠٤٠٦ | ٩      | ٩             | عبد الرحمن محمد |
|        |             |                 | ٩          | ٢٠٤٠٦ | ٩      | ٩             | عبد الرحمن محمد |
|        |             |                 | ١٠         | ٢٠٤٠٦ | ٩      | ٩             | عبد الرحمن محمد |
|        |             |                 | ١١         | ٢٠٤٠٦ | ٩      | ٩             | عبد الرحمن محمد |
|        |             |                 | ١٢         | ٢٠٤٠٦ | ٩      | ٩             | عبد الرحمن محمد |
| مركز   | ١٤٥٠        | مستتر           | ١          | ٢٠٤٠٦ | ٩      | ٩             | عبد الرحمن محمد |
|        |             |                 | ٢          | ٢٠٤٠٦ | ٩      | ٩             | عبد الرحمن محمد |
|        |             |                 | ٣          | ٢٠٤٠٦ | ٩      | ٩             | عبد الرحمن محمد |
|        |             |                 | ٤          | ٢٠٤٠٦ | ٩      | ٩             | عبد الرحمن محمد |
|        |             |                 | ٥          | ٢٠٤٠٦ | ٩      | ٩             | عبد الرحمن محمد |
|        |             |                 | ٦          | ٢٠٤٠٦ | ٩      | ٩             | عبد الرحمن محمد |
|        |             |                 | ٧          | ٢٠٤٠٦ | ٩      | ٩             | عبد الرحمن محمد |
|        |             |                 | ٨          | ٢٠٤٠٦ | ٩      | ٩             | عبد الرحمن محمد |
|        |             |                 | ٩          | ٢٠٤٠٦ | ٩      | ٩             | عبد الرحمن محمد |
|        |             |                 | ١٠         | ٢٠٤٠٦ | ٩      | ٩             | عبد الرحمن محمد |
|        |             |                 | ١١         | ٢٠٤٠٦ | ٩      | ٩             | عبد الرحمن محمد |
|        |             |                 | ١٢         | ٢٠٤٠٦ | ٩      | ٩             | عبد الرحمن محمد |

تمت طباعة عمودك مستتر احد نصي بالبريد  
 ١٩  
 ١٣١٧  
 مكتب الرسم  
 علاء عبد الوهاب



إدارة العامة للمساحة بالتمنيا  
مكتب الرسم

١٩

كشف بأسماء الملاك الظاهرين لمحور كوبري سما لوط الطوي علي النيل

| رقم القطعة | رقم الحوض ورقمه | المسطح    |    |     | اسم واضع اليد                         | الملاحظات |
|------------|-----------------|-----------|----|-----|---------------------------------------|-----------|
|            |                 | دعنة كمتر | م  | ط ف |                                       |           |
| ١          | ١               | ١٠٩       | ١٣ | ٥   | عاهر سيارح حنا<br>خاتمة حنا حجاب الله |           |
| ٢          | ٢               | ٣         | ١٤ | ١   | سليم حنا                              |           |
| ٣          | ٣               | ١٨        | ٦  | ١   | عبد الله صالح محمد زكريا              |           |
| ٤          | ٤               | ١٨/١٥     | ١٤ | ٥   | عبد الله حياوي                        |           |
| ٥          | ٥               | ٧         | ١٤ | ١   | عبد الله قمبر محمد عبد الله           |           |
| ٦          | ٦               | ١٦        | ٨  | ١   | عبد الله محمد محمد حليم               |           |
| ٧          | ٧               | ٩         | ١٤ | ١   | مؤتملة محمد مؤتملة                    |           |
| ٨          | ٨               | ٩         | ١٤ | ١   | عبد الله محمد عبد الله                |           |
| ٩          | ٩               | ٩٣        | ١  | ١   | عبد الله محمد                         |           |
| ١٠         | ١٠              | ٩         | ١٤ | ١   | عبد الله محمد عبد الله                |           |
| ١١         | ١١              | ٩٤        | ٤  | ١   | منع قاتن فرج                          |           |
| ١٢         | ١٢              | ٧         | ١٥ | ١   | عبد الله محمد عبد الله                |           |
| ١٣         | ١٣              | ٧١        | ١٣ | ١   | عبد الله محمد                         |           |
| ١٤         | ١٤              | ٧١        | ١٦ | ١   | عبد الله محمد عبد الله                |           |
| ١٥         | ١٥              | ٧         | ١  | ١   | عبد الله محمد عبد الله                |           |
| ١٦         | ١٦              | ٧         | ١  | ١   | عبد الله محمد عبد الله                |           |
| ١٧         | ١٧              | ٧         | ١  | ١   | عبد الله محمد عبد الله                |           |
| ١٨         | ١٨              | ٧         | ١  | ١   | عبد الله محمد عبد الله                |           |
| ١٩         | ١٩              | ٧         | ١  | ١   | عبد الله محمد عبد الله                |           |
| ٢٠         | ٢٠              | ٧         | ١  | ١   | عبد الله محمد عبد الله                |           |
| ٢١         | ٢١              | ٧         | ١  | ١   | عبد الله محمد عبد الله                |           |
| ٢٢         | ٢٢              | ٧         | ١  | ١   | عبد الله محمد عبد الله                |           |
| ٢٣         | ٢٣              | ٧         | ١  | ١   | عبد الله محمد عبد الله                |           |
| ٢٤         | ٢٤              | ٧         | ١  | ١   | عبد الله محمد عبد الله                |           |
| ٢٥         | ٢٥              | ٧         | ١  | ١   | عبد الله محمد عبد الله                |           |
| ٢٦         | ٢٦              | ٧         | ١  | ١   | عبد الله محمد عبد الله                |           |
| ٢٧         | ٢٧              | ٧         | ١  | ١   | عبد الله محمد عبد الله                |           |
| ٢٨         | ٢٨              | ٧         | ١  | ١   | عبد الله محمد عبد الله                |           |
| ٢٩         | ٢٩              | ٧         | ١  | ١   | عبد الله محمد عبد الله                |           |
| ٣٠         | ٣٠              | ٧         | ١  | ١   | عبد الله محمد عبد الله                |           |
| ٣١         | ٣١              | ٧         | ١  | ١   | عبد الله محمد عبد الله                |           |
| ٣٢         | ٣٢              | ٧         | ١  | ١   | عبد الله محمد عبد الله                |           |
| ٣٣         | ٣٣              | ٧         | ١  | ١   | عبد الله محمد عبد الله                |           |
| ٣٤         | ٣٤              | ٧         | ١  | ١   | عبد الله محمد عبد الله                |           |
| ٣٥         | ٣٥              | ٧         | ١  | ١   | عبد الله محمد عبد الله                |           |
| ٣٦         | ٣٦              | ٧         | ١  | ١   | عبد الله محمد عبد الله                |           |
| ٣٧         | ٣٧              | ٧         | ١  | ١   | عبد الله محمد عبد الله                |           |
| ٣٨         | ٣٨              | ٧         | ١  | ١   | عبد الله محمد عبد الله                |           |
| ٣٩         | ٣٩              | ٧         | ١  | ١   | عبد الله محمد عبد الله                |           |
| ٤٠         | ٤٠              | ٧         | ١  | ١   | عبد الله محمد عبد الله                |           |

حصة عبد الله محمد عبد الله

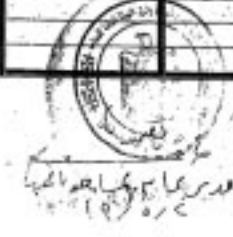

تمت بحمد الله تعالى في يوم السبت ٢٦ مايو ٢٠٢٢  
مدير عام المساحة  
١٧١٧

لائحة العامة للمساحة بالمنيا  
مكتب الرسم

٢٠

كشفت بأسماء الملاك القاهرين لمحوور كوبري سما لوط الطوي عني النيل

| الملاحظات | اسم واضح اليد    | السطح |   |    | رقم القطعة |       | اسم الحوض ورقمه | رقم | رقم |
|-----------|------------------|-------|---|----|------------|-------|-----------------|-----|-----|
|           |                  | ق     | ط | س  | رقم        | كسمتر |                 |     |     |
|           | محمد عبد السلام  | -     | ٤ | ١٤ | ١٠         | ١٤    | شعب اهل طوسك    |     |     |
|           | تاسوس عثمان      | -     | - | ٤  | ٤٦         | ١٣    |                 |     |     |
|           | لوحة علي عثمان   | -     | - | ٤  | ١١         | ١٤    |                 |     |     |
|           | أحمد علي عثمان   | -     | - | ٤  | ١٢         | ١٤    |                 |     |     |
|           | محمد علي عثمان   | -     | - | ٤  | ١٣         | ١٤    |                 |     |     |
|           | عبد الحكيم عثمان | -     | - | ٤  | ١٤         | ١٤    |                 |     |     |
|           | عبد الحكيم عثمان | -     | - | ٤  | ١٥         | ١٤    |                 |     |     |
|           | عبد الحكيم عثمان | -     | - | ٤  | ١٦         | ١٤    |                 |     |     |
|           | عبد الحكيم عثمان | -     | - | ٤  | ١٧         | ١٤    |                 |     |     |
|           | عبد الحكيم عثمان | -     | - | ٤  | ١٨         | ١٤    |                 |     |     |
|           | عبد الحكيم عثمان | -     | - | ٤  | ١٩         | ١٤    |                 |     |     |
|           | عبد الحكيم عثمان | -     | - | ٤  | ٢٠         | ١٤    |                 |     |     |
|           | عبد الحكيم عثمان | -     | - | ٤  | ٢١         | ١٤    |                 |     |     |
|           | عبد الحكيم عثمان | -     | - | ٤  | ٢٢         | ١٤    |                 |     |     |
|           | عبد الحكيم عثمان | -     | - | ٤  | ٢٣         | ١٤    |                 |     |     |
|           | عبد الحكيم عثمان | -     | - | ٤  | ٢٤         | ١٤    |                 |     |     |
|           | عبد الحكيم عثمان | -     | - | ٤  | ٢٥         | ١٤    |                 |     |     |
|           | عبد الحكيم عثمان | -     | - | ٤  | ٢٦         | ١٤    |                 |     |     |
|           | عبد الحكيم عثمان | -     | - | ٤  | ٢٧         | ١٤    |                 |     |     |
|           | عبد الحكيم عثمان | -     | - | ٤  | ٢٨         | ١٤    |                 |     |     |
|           | عبد الحكيم عثمان | -     | - | ٤  | ٢٩         | ١٤    |                 |     |     |
|           | عبد الحكيم عثمان | -     | - | ٤  | ٣٠         | ١٤    |                 |     |     |
|           | عبد الحكيم عثمان | -     | - | ٤  | ٣١         | ١٤    |                 |     |     |
|           | عبد الحكيم عثمان | -     | - | ٤  | ٣٢         | ١٤    |                 |     |     |
|           | عبد الحكيم عثمان | -     | - | ٤  | ٣٣         | ١٤    |                 |     |     |
|           | عبد الحكيم عثمان | -     | - | ٤  | ٣٤         | ١٤    |                 |     |     |
|           | عبد الحكيم عثمان | -     | - | ٤  | ٣٥         | ١٤    |                 |     |     |
|           | عبد الحكيم عثمان | -     | - | ٤  | ٣٦         | ١٤    |                 |     |     |
|           | عبد الحكيم عثمان | -     | - | ٤  | ٣٧         | ١٤    |                 |     |     |
|           | عبد الحكيم عثمان | -     | - | ٤  | ٣٨         | ١٤    |                 |     |     |
|           | عبد الحكيم عثمان | -     | - | ٤  | ٣٩         | ١٤    |                 |     |     |
|           | عبد الحكيم عثمان | -     | - | ٤  | ٤٠         | ١٤    |                 |     |     |
|           | عبد الحكيم عثمان | -     | - | ٤  | ٤١         | ١٤    |                 |     |     |
|           | عبد الحكيم عثمان | -     | - | ٤  | ٤٢         | ١٤    |                 |     |     |
|           | عبد الحكيم عثمان | -     | - | ٤  | ٤٣         | ١٤    |                 |     |     |
|           | عبد الحكيم عثمان | -     | - | ٤  | ٤٤         | ١٤    |                 |     |     |
|           | عبد الحكيم عثمان | -     | - | ٤  | ٤٥         | ١٤    |                 |     |     |
|           | عبد الحكيم عثمان | -     | - | ٤  | ٤٦         | ١٤    |                 |     |     |
|           | عبد الحكيم عثمان | -     | - | ٤  | ٤٧         | ١٤    |                 |     |     |
|           | عبد الحكيم عثمان | -     | - | ٤  | ٤٨         | ١٤    |                 |     |     |
|           | عبد الحكيم عثمان | -     | - | ٤  | ٤٩         | ١٤    |                 |     |     |
|           | عبد الحكيم عثمان | -     | - | ٤  | ٥٠         | ١٤    |                 |     |     |
|           | عبد الحكيم عثمان | -     | - | ٤  | ٥١         | ١٤    |                 |     |     |
|           | عبد الحكيم عثمان | -     | - | ٤  | ٥٢         | ١٤    |                 |     |     |
|           | عبد الحكيم عثمان | -     | - | ٤  | ٥٣         | ١٤    |                 |     |     |
|           | عبد الحكيم عثمان | -     | - | ٤  | ٥٤         | ١٤    |                 |     |     |
|           | عبد الحكيم عثمان | -     | - | ٤  | ٥٥         | ١٤    |                 |     |     |
|           | عبد الحكيم عثمان | -     | - | ٤  | ٥٦         | ١٤    |                 |     |     |
|           | عبد الحكيم عثمان | -     | - | ٤  | ٥٧         | ١٤    |                 |     |     |
|           | عبد الحكيم عثمان | -     | - | ٤  | ٥٨         | ١٤    |                 |     |     |
|           | عبد الحكيم عثمان | -     | - | ٤  | ٥٩         | ١٤    |                 |     |     |
|           | عبد الحكيم عثمان | -     | - | ٤  | ٦٠         | ١٤    |                 |     |     |
|           | عبد الحكيم عثمان | -     | - | ٤  | ٦١         | ١٤    |                 |     |     |
|           | عبد الحكيم عثمان | -     | - | ٤  | ٦٢         | ١٤    |                 |     |     |
|           | عبد الحكيم عثمان | -     | - | ٤  | ٦٣         | ١٤    |                 |     |     |
|           | عبد الحكيم عثمان | -     | - | ٤  | ٦٤         | ١٤    |                 |     |     |
|           | عبد الحكيم عثمان | -     | - | ٤  | ٦٥         | ١٤    |                 |     |     |
|           | عبد الحكيم عثمان | -     | - | ٤  | ٦٦         | ١٤    |                 |     |     |
|           | عبد الحكيم عثمان | -     | - | ٤  | ٦٧         | ١٤    |                 |     |     |
|           | عبد الحكيم عثمان | -     | - | ٤  | ٦٨         | ١٤    |                 |     |     |
|           | عبد الحكيم عثمان | -     | - | ٤  | ٦٩         | ١٤    |                 |     |     |
|           | عبد الحكيم عثمان | -     | - | ٤  | ٧٠         | ١٤    |                 |     |     |
|           | عبد الحكيم عثمان | -     | - | ٤  | ٧١         | ١٤    |                 |     |     |
|           | عبد الحكيم عثمان | -     | - | ٤  | ٧٢         | ١٤    |                 |     |     |
|           | عبد الحكيم عثمان | -     | - | ٤  | ٧٣         | ١٤    |                 |     |     |
|           | عبد الحكيم عثمان | -     | - | ٤  | ٧٤         | ١٤    |                 |     |     |
|           | عبد الحكيم عثمان | -     | - | ٤  | ٧٥         | ١٤    |                 |     |     |
|           | عبد الحكيم عثمان | -     | - | ٤  | ٧٦         | ١٤    |                 |     |     |
|           | عبد الحكيم عثمان | -     | - | ٤  | ٧٧         | ١٤    |                 |     |     |
|           | عبد الحكيم عثمان | -     | - | ٤  | ٧٨         | ١٤    |                 |     |     |
|           | عبد الحكيم عثمان | -     | - | ٤  | ٧٩         | ١٤    |                 |     |     |
|           | عبد الحكيم عثمان | -     | - | ٤  | ٨٠         | ١٤    |                 |     |     |
|           | عبد الحكيم عثمان | -     | - | ٤  | ٨١         | ١٤    |                 |     |     |
|           | عبد الحكيم عثمان | -     | - | ٤  | ٨٢         | ١٤    |                 |     |     |
|           | عبد الحكيم عثمان | -     | - | ٤  | ٨٣         | ١٤    |                 |     |     |
|           | عبد الحكيم عثمان | -     | - | ٤  | ٨٤         | ١٤    |                 |     |     |
|           | عبد الحكيم عثمان | -     | - | ٤  | ٨٥         | ١٤    |                 |     |     |
|           | عبد الحكيم عثمان | -     | - | ٤  | ٨٦         | ١٤    |                 |     |     |
|           | عبد الحكيم عثمان | -     | - | ٤  | ٨٧         | ١٤    |                 |     |     |
|           | عبد الحكيم عثمان | -     | - | ٤  | ٨٨         | ١٤    |                 |     |     |
|           | عبد الحكيم عثمان | -     | - | ٤  | ٨٩         | ١٤    |                 |     |     |
|           | عبد الحكيم عثمان | -     | - | ٤  | ٩٠         | ١٤    |                 |     |     |
|           | عبد الحكيم عثمان | -     | - | ٤  | ٩١         | ١٤    |                 |     |     |
|           | عبد الحكيم عثمان | -     | - | ٤  | ٩٢         | ١٤    |                 |     |     |
|           | عبد الحكيم عثمان | -     | - | ٤  | ٩٣         | ١٤    |                 |     |     |
|           | عبد الحكيم عثمان | -     | - | ٤  | ٩٤         | ١٤    |                 |     |     |
|           | عبد الحكيم عثمان | -     | - | ٤  | ٩٥         | ١٤    |                 |     |     |
|           | عبد الحكيم عثمان | -     | - | ٤  | ٩٦         | ١٤    |                 |     |     |
|           | عبد الحكيم عثمان | -     | - | ٤  | ٩٧         | ١٤    |                 |     |     |
|           | عبد الحكيم عثمان | -     | - | ٤  | ٩٨         | ١٤    |                 |     |     |
|           | عبد الحكيم عثمان | -     | - | ٤  | ٩٩         | ١٤    |                 |     |     |
|           | عبد الحكيم عثمان | -     | - | ٤  | ١٠٠        | ١٤    |                 |     |     |

استطاعت  
اليد  
السجل



كل من  
اليد  
السجل  
١٢١٧



وزارة العلية للمساخة بالمتريا  
مكتب الرسم

٤١

كشف باسماء الملاك القاهرين لمجور كويري صبا لوط الطوري على التليان

| رقم الحوض ورقمه | اسم الحوض | رقم القطعة |       | المسطح |   | اسم راسخ التيا          | التحقيقات |
|-----------------|-----------|------------|-------|--------|---|-------------------------|-----------|
|                 |           | بنايا      | مكتسب | م      | ط |                         |           |
| ١               | ملافا     | ٤٤         | ١٩    | -      | - | ياسر راضى محمد          |           |
| ٢               | ملافا     | ٤٤         | ١٧    | -      | - | صالح محمد احمد ابو بكر  |           |
| ٣               | ملافا     | ٤٤         | ١١    | -      | - | رضوان سريانه التيا      |           |
| ٤               | ملافا     | ٤٤         | ١١    | -      | - | ياسر راضى محمد          |           |
| ٥               | ملافا     | ٤٤         | ١١    | -      | - | محمد عبد الرحمن         |           |
| ٦               | ملافا     | ٤٤         | ٩     | -      | - | صالح محمد احمد          |           |
| ٧               | ملافا     | ٤٤         | ١٥    | -      | - | صالح احمد احمد عبد الله |           |
| ٨               | ملافا     | ٤٤         | ١٥    | -      | - | محمد احمد ابو بكر       |           |
| ٩               | ملافا     | ٤٤         | ٢٢    | -      | - | ملافا احمد ابو بكر      |           |
| ١٠              | ملافا     | ٤٤         | ١٥    | -      | - | محمد عبد الرحمن         |           |
| ١١              | ملافا     | ٤٤         | ١١    | -      | - | صالح محمد               |           |
| ١٢              | ملافا     | ٤٤         | ٢     | -      | - | محمد محمد رشاد          |           |
| ١٣              | ملافا     | ٤٤         | ١٢    | -      | - | عبد الله محمد رشاد      |           |
| ١٤              | ملافا     | ٤٤         | ١٢    | -      | - | محمد صالح               |           |
| ١٥              | ملافا     | ٤٤         | ١٧    | -      | - | عبد الله محمد رشاد      |           |
| ١٦              | ملافا     | ٤٤         | ١٧    | -      | - | عبد الله محمد رشاد      |           |
| ١٧              | ملافا     | ٤٤         | ٢٤    | -      | - | عبد الله محمد رشاد      |           |
| ١٨              | ملافا     | ٤٤         | ٢     | -      | - | عبد الله محمد رشاد      |           |
| ١٩              | ملافا     | ٤٤         | ١٧    | -      | - | عبد الله محمد رشاد      |           |
| ٢٠              | ملافا     | ٤٤         | ١٧    | -      | - | عبد الله محمد رشاد      |           |
| ٢١              | ملافا     | ٤٤         | ١٧    | -      | - | عبد الله محمد رشاد      |           |
| ٢٢              | ملافا     | ٤٤         | ١٧    | -      | - | عبد الله محمد رشاد      |           |
| ٢٣              | ملافا     | ٤٤         | ١٧    | -      | - | عبد الله محمد رشاد      |           |
| ٢٤              | ملافا     | ٤٤         | ١٧    | -      | - | عبد الله محمد رشاد      |           |
| ٢٥              | ملافا     | ٤٤         | ١٧    | -      | - | عبد الله محمد رشاد      |           |

Handwritten signatures and notes on the left side of the table.



Handwritten signatures and notes at the bottom of the page, including a date '١٣٧١' and other illegible text.

العلماء للمصاحفة بالمعيا  
مكتب الرسم

كشف بأسماء الملاك الظاهرين لمحور كويري سما لوط الطوي على التيل

| الامتلاكات | اسم رافع اليد  | المسطح |    |    | رقم القطعة |       | اسم الحوض ورقمه | التعليق   |
|------------|----------------|--------|----|----|------------|-------|-----------------|-----------|
|            |                | م      | ط  | ل  | رقم        | مستتر |                 |           |
|            | سيد محمد سلطان | ١      | ١٤ | ١٠ | ٢٦         | ٢١    | ٢٦              | بنوع وظهر |
|            | سيد محمد       | ١٧     | ٥  | ١٧ | ٢٧         | ٢٢    | ٢٧              |           |
|            | سيد صالح       | ٣      | ١٥ | ١٥ | ٢٨         | ٢٢    | ٢٨              |           |
|            | سيد عبد الله   | ١      | ٩  | ٩  | ٢٩         | ٢٢    | ٢٩              |           |
|            | سيد محمد       | -      | -  | ٥  | ٣٠         | ٢٢    | ٣٠              |           |
|            | سيد محمد       | -      | -  | ٣  | ٣١         | ٢٢    | ٣١              |           |
|            | سيد محمد       | ١      | ١٣ | ١٣ | ٣٢         | ٢٢    | ٣٢              |           |
|            | سيد محمد       | -      | -  | ١١ | ٣٣         | ٢٢    | ٣٣              |           |
|            | سيد محمد       | ١٧     | ٨  | ٨  | ٣٤         | ٢٢    | ٣٤              |           |
|            | سيد محمد       | ٤      | ٤  | ٤  | ٣٥         | ٢٢    | ٣٥              |           |
|            | سيد محمد       | ٦      | ٢١ | ٢١ | ٣٦         | ٢٢    | ٣٦              |           |
|            | سيد محمد       | ١٧     | ١٦ | ١٦ | ٣٧         | ٢٢    | ٣٧              |           |
|            | سيد محمد       | ٩      | ١٤ | ١٤ | ٣٨         | ٢٢    | ٣٨              |           |
|            | سيد محمد       | ٥      | ٤  | ٤  | ٣٩         | ٢٢    | ٣٩              |           |
|            | سيد محمد       | ٣      | ١٥ | ١٥ | ٤٠         | ٢٢    | ٤٠              |           |
|            | سيد محمد       | ١٥     | ١٥ | ١٥ | ٤١         | ٢٢    | ٤١              |           |
|            | سيد محمد       | ١٤     | ٥  | ٥  | ٤٢         | ٢٢    | ٤٢              |           |
|            | سيد محمد       | -      | -  | ١  | ٤٣         | ٢٢    | ٤٣              |           |
|            | سيد محمد       | ٦      | ١٩ | ١٩ | ٤٤         | ٢٢    | ٤٤              |           |
|            | سيد محمد       | ١١     | ٩  | ٩  | ٤٥         | ٢٢    | ٤٥              |           |
|            | سيد محمد       | ١٦     | ١٩ | ١٩ | ٤٦         | ٢٢    | ٤٦              |           |
|            | سيد محمد       | ٨      | ١٧ | ١٧ | ٤٧         | ٢٢    | ٤٧              |           |
|            | سيد محمد       | ١      | ٨  | ٨  | ٤٨         | ٢٢    | ٤٨              |           |
|            | سيد محمد       | ٢      | ١٤ | ١٤ | ٤٩         | ٢٢    | ٤٩              |           |
|            | سيد محمد       | ١٤     | ١٤ | ١٤ | ٥٠         | ٢٢    | ٥٠              |           |
|            | سيد محمد       | ١٤     | ١٣ | ١٣ | ٥١         | ٢٢    | ٥١              |           |
|            | سيد محمد       | ١      | ٤  | ٤  | ٥٢         | ٢٢    | ٥٢              |           |
|            | سيد محمد       | ١      | ١  | ١  | ٥٣         | ٢٢    | ٥٣              |           |
|            | سيد محمد       | ١      | ١٥ | ١٥ | ٥٤         | ٢٢    | ٥٤              |           |
|            | سيد محمد       | ١٥     | ١٨ | ١٨ | ٥٥         | ٢٢    | ٥٥              |           |
|            | سيد محمد       | ١      | ٩  | ٩  | ٥٦         | ٢٢    | ٥٦              |           |
|            | سيد محمد       | ١٧     | ٦  | ٦  | ٥٧         | ٢٢    | ٥٧              |           |
|            | سيد محمد       | ١      | ١٩ | ١٩ | ٥٨         | ٢٢    | ٥٨              |           |
|            | سيد محمد       | ١      | ٣  | ٣  | ٥٩         | ٢٢    | ٥٩              |           |

Handwritten notes and signatures on the left side of the table, including a circular stamp.



Handwritten notes and signatures at the bottom left, including a circular stamp.

Handwritten notes and signatures at the bottom right, including a circular stamp.

إدارة العامة للمساحة بالعنيزة  
مكتب الرسم

٤٢

كشف بأسماء الملاك القاهرين لمخبر كوبري سدرة شرق القاهرة على النيل

| رقم الحوض ورقفه | اسم الحوض ورقفه | رقم النقطة |      |    | المسطح |    |    |
|-----------------|-----------------|------------|------|----|--------|----|----|
|                 |                 | رقم        | كسرت | م  | ط      | ف  | ن  |
| ١               | جبل صاوي        | ١          | ١    | ١٣ | ١٣     | ١٣ | ١٣ |
| ٢               | جبل صاوي        | ٢          | ٢    | ١٤ | ١٤     | ١٤ | ١٤ |
| ٣               | جبل صاوي        | ٣          | ٣    | ١٥ | ١٥     | ١٥ | ١٥ |
| ٤               | جبل صاوي        | ٤          | ٤    | ١٥ | ١٥     | ١٥ | ١٥ |
| ٥               | جبل صاوي        | ٥          | ٥    | ١٥ | ١٥     | ١٥ | ١٥ |
| ٦               | جبل صاوي        | ٦          | ٦    | ١٥ | ١٥     | ١٥ | ١٥ |
| ٧               | جبل صاوي        | ٧          | ٧    | ١٥ | ١٥     | ١٥ | ١٥ |
| ٨               | جبل صاوي        | ٨          | ٨    | ١٥ | ١٥     | ١٥ | ١٥ |
| ٩               | جبل صاوي        | ٩          | ٩    | ١٥ | ١٥     | ١٥ | ١٥ |
| ١٠              | جبل صاوي        | ١٠         | ١٠   | ١٥ | ١٥     | ١٥ | ١٥ |
| ١١              | جبل صاوي        | ١١         | ١١   | ١٥ | ١٥     | ١٥ | ١٥ |
| ١٢              | جبل صاوي        | ١٢         | ١٢   | ١٥ | ١٥     | ١٥ | ١٥ |
| ١٣              | جبل صاوي        | ١٣         | ١٣   | ١٥ | ١٥     | ١٥ | ١٥ |
| ١٤              | جبل صاوي        | ١٤         | ١٤   | ١٥ | ١٥     | ١٥ | ١٥ |
| ١٥              | جبل صاوي        | ١٥         | ١٥   | ١٥ | ١٥     | ١٥ | ١٥ |
| ١٦              | جبل صاوي        | ١٦         | ١٦   | ١٥ | ١٥     | ١٥ | ١٥ |
| ١٧              | جبل صاوي        | ١٧         | ١٧   | ١٥ | ١٥     | ١٥ | ١٥ |
| ١٨              | جبل صاوي        | ١٨         | ١٨   | ١٥ | ١٥     | ١٥ | ١٥ |
| ١٩              | جبل صاوي        | ١٩         | ١٩   | ١٥ | ١٥     | ١٥ | ١٥ |
| ٢٠              | جبل صاوي        | ٢٠         | ٢٠   | ١٥ | ١٥     | ١٥ | ١٥ |
| ٢١              | جبل صاوي        | ٢١         | ٢١   | ١٥ | ١٥     | ١٥ | ١٥ |
| ٢٢              | جبل صاوي        | ٢٢         | ٢٢   | ١٥ | ١٥     | ١٥ | ١٥ |
| ٢٣              | جبل صاوي        | ٢٣         | ٢٣   | ١٥ | ١٥     | ١٥ | ١٥ |
| ٢٤              | جبل صاوي        | ٢٤         | ٢٤   | ١٥ | ١٥     | ١٥ | ١٥ |
| ٢٥              | جبل صاوي        | ٢٥         | ٢٥   | ١٥ | ١٥     | ١٥ | ١٥ |
| ٢٦              | جبل صاوي        | ٢٦         | ٢٦   | ١٥ | ١٥     | ١٥ | ١٥ |
| ٢٧              | جبل صاوي        | ٢٧         | ٢٧   | ١٥ | ١٥     | ١٥ | ١٥ |
| ٢٨              | جبل صاوي        | ٢٨         | ٢٨   | ١٥ | ١٥     | ١٥ | ١٥ |
| ٢٩              | جبل صاوي        | ٢٩         | ٢٩   | ١٥ | ١٥     | ١٥ | ١٥ |
| ٣٠              | جبل صاوي        | ٣٠         | ٣٠   | ١٥ | ١٥     | ١٥ | ١٥ |
| ٣١              | جبل صاوي        | ٣١         | ٣١   | ١٥ | ١٥     | ١٥ | ١٥ |
| ٣٢              | جبل صاوي        | ٣٢         | ٣٢   | ١٥ | ١٥     | ١٥ | ١٥ |
| ٣٣              | جبل صاوي        | ٣٣         | ٣٣   | ١٥ | ١٥     | ١٥ | ١٥ |
| ٣٤              | جبل صاوي        | ٣٤         | ٣٤   | ١٥ | ١٥     | ١٥ | ١٥ |
| ٣٥              | جبل صاوي        | ٣٥         | ٣٥   | ١٥ | ١٥     | ١٥ | ١٥ |



مكتب الرسم  
١٩٧٠

مكتب الرسم  
١٣٧٠

العلمة للمساحة بالمندرية  
مكتب الرسم

٥٤

كشف بأسماء الملاك القاهرين لمحور كويري بشارب بوفد القاهري علي التبول

| القطاعات | اسم المالكين اهلها     | المسطح |    |   | رقم القطعة |        | اسم الحوض ورقمه | الرقبة |
|----------|------------------------|--------|----|---|------------|--------|-----------------|--------|
|          |                        | م      | ط  | د | دعامة      | كحتمتر |                 |        |
|          | علاء زياره علي         | ٣      | ٥٥ |   | ١٨         | ٥٦     | بني خشخ حرقا    |        |
|          | علاء زياره علي         | ٣      | ٥٧ |   | ١٨         | ٥٧     | بني خشخ حرقا    |        |
|          | علاء زياره علي         | ١٥     | ١٩ |   | ١٨         | ٥٨     | بني خشخ حرقا    |        |
|          | طرس عسلهم ياسر كرم     | ٩      | ٥٠ |   | ١٨         | ٥٩     | بني خشخ حرقا    |        |
|          | برهان                  | ١٥     | ١٥ |   | ١٨         | ٦٠     | بني خشخ حرقا    |        |
|          | برهان                  | ١١     | ١١ |   | ١٨         | ٥      | بني خشخ حرقا    |        |
|          | عبدالله                | ٥      | ١٨ |   | ١٨         | ٥      | بني خشخ حرقا    |        |
|          | عبدالله محمد           | ٦      | ٧  |   | ١٥         | ٧      | بني خشخ حرقا    |        |
|          | عبدالله محمد           | ١      | ٩  |   | ١٩         | ٤      | بني خشخ حرقا    |        |
|          | برهان                  | ١١     | ١٩ |   | ١٩         | ٥      | بني خشخ حرقا    |        |
|          | خالد عبد الرحمن        | ١٩     | ١٨ |   | ١٤         | ٦      | بني خشخ حرقا    |        |
|          | عبدالله محمد محمد علي  | ١      | ٩  |   | ٩          | ٧      | بني خشخ حرقا    |        |
|          | محمود عبد الرحمن       | ١      | ٥٠ |   | ٥٥         | ٨      | بني خشخ حرقا    |        |
|          | عبدالله محمد محمد علي  | ١٥     | ٧  |   | ٥٣         | ٩      | بني خشخ حرقا    |        |
|          | عبدالله محمد محمد علي  | ٥      | ٩  |   | ٢          | ١      | بني خشخ حرقا    |        |
|          | محمد رياض محمد رمضان   | ٧      | ٥٥ |   | ١٥         | ١      | بني خشخ حرقا    |        |
|          | ابو السعود محمد الامام | ٨      | ٧  |   | ٤          | ٢      | بني خشخ حرقا    |        |
|          | ابو القاسم محمد الازمي | ٥      | ١٤ |   | ٨          | ٣      | بني خشخ حرقا    |        |
|          | عبدالله محمد محمد علي  | ٢      | ٥  |   | ٩          | ٤      | بني خشخ حرقا    |        |
|          | عبدالله محمد محمد علي  | ١      | ١٥ |   | ٢          | ٥      | بني خشخ حرقا    |        |
|          | عبدالله محمد محمد علي  | ٧      | ٧  |   | ٢          | ٧      | بني خشخ حرقا    |        |
|          | عبدالله محمد محمد علي  | ٥      | ٥  |   | ٥          | ٨      | بني خشخ حرقا    |        |
|          | عبدالله محمد محمد علي  | ١٥     | ١٥ |   | ١٥         | ٩      | بني خشخ حرقا    |        |
|          | عبدالله محمد محمد علي  | ٥      | ١٥ |   | ١٥         | ١١     | بني خشخ حرقا    |        |
|          | عبدالله محمد محمد علي  | ٧      | ١٤ |   | ١٥         | ١٥     | بني خشخ حرقا    |        |
|          | عبدالله محمد محمد علي  | ٢      | ١٤ |   | ١٤         | ١٤     | بني خشخ حرقا    |        |
|          | عبدالله محمد محمد علي  | ٥      | ١٨ |   | ١٤         | ١٤     | بني خشخ حرقا    |        |
|          | عبدالله محمد محمد علي  | ٩      | ٩  |   | ١٤         | ١٥     | بني خشخ حرقا    |        |
|          | عبدالله محمد محمد علي  | ١١     | ١١ |   | ١٤         | ١٦     | بني خشخ حرقا    |        |
|          | عبدالله محمد محمد علي  | ١١     | ١١ |   | ١٤         | ١٧     | بني خشخ حرقا    |        |
|          | عبدالله محمد محمد علي  | ٢      | ١٤ |   | ١٤         | ١٨     | بني خشخ حرقا    |        |



محرر: محمد عبد الله محمد علي  
مصدق: محمد عبد الله محمد علي  
١٣١٧

الإمارة العامة للمساحة بالمعينا  
تكتب الرسم

٢٥  
٢٥

كشف بأسماء العلاك الظاهرين لمحور كوبري سما لوط الطوي غني النول

| المنطقة | اسم راضع اليد   | المسطح |    |      | رقم القطعة |       | اسم العوض ورقمه | الرقم | المساحة |
|---------|-----------------|--------|----|------|------------|-------|-----------------|-------|---------|
|         |                 | م      | ط  | ك    | دائرة      | كسنتر |                 |       |         |
|         | صالح بن محمد    | ٢      | ٧  | ٧١٦٤ | ١٩         | ٧١٦٤  | شيخ مرزوق لارضه |       |         |
|         | عبدالله بن محمد | ٢      | ٤  | ٧١٦٤ | ٢٠         | ٧١٦٤  | زرارة بن سبي    |       |         |
|         | عبدالله بن محمد | ١      | ١١ | ٧١٦٤ | ٢١         | ٧١٦٤  | صالح بن محمد    |       |         |
|         | عبدالله بن محمد | ١      | ١١ | ٧١٦٤ | ٢٢         | ٧١٦٤  |                 |       |         |
|         | عبدالله بن محمد | ١      | ١١ | ٧١٦٤ | ٢٣         | ٧١٦٤  |                 |       |         |
|         | عبدالله بن محمد | ١      | ١١ | ٧١٦٤ | ٢٤         | ٧١٦٤  |                 |       |         |
|         | عبدالله بن محمد | ١      | ١١ | ٧١٦٤ | ٢٥         | ٧١٦٤  |                 |       |         |
|         | عبدالله بن محمد | ١      | ١١ | ٧١٦٤ | ٢٦         | ٧١٦٤  |                 |       |         |
|         | عبدالله بن محمد | ١      | ١١ | ٧١٦٤ | ٢٧         | ٧١٦٤  |                 |       |         |
|         | عبدالله بن محمد | ١      | ١١ | ٧١٦٤ | ٢٨         | ٧١٦٤  |                 |       |         |
|         | عبدالله بن محمد | ١      | ١١ | ٧١٦٤ | ٢٩         | ٧١٦٤  |                 |       |         |
|         | عبدالله بن محمد | ١      | ١١ | ٧١٦٤ | ٣٠         | ٧١٦٤  |                 |       |         |
|         | عبدالله بن محمد | ١      | ١١ | ٧١٦٤ | ٣١         | ٧١٦٤  |                 |       |         |
|         | عبدالله بن محمد | ١      | ١١ | ٧١٦٤ | ٣٢         | ٧١٦٤  |                 |       |         |
|         | عبدالله بن محمد | ١      | ١١ | ٧١٦٤ | ٣٣         | ٧١٦٤  |                 |       |         |
|         | عبدالله بن محمد | ١      | ١١ | ٧١٦٤ | ٣٤         | ٧١٦٤  |                 |       |         |
|         | عبدالله بن محمد | ١      | ١١ | ٧١٦٤ | ٣٥         | ٧١٦٤  |                 |       |         |
|         | عبدالله بن محمد | ١      | ١١ | ٧١٦٤ | ٣٦         | ٧١٦٤  |                 |       |         |
|         | عبدالله بن محمد | ١      | ١١ | ٧١٦٤ | ٣٧         | ٧١٦٤  |                 |       |         |
|         | عبدالله بن محمد | ١      | ١١ | ٧١٦٤ | ٣٨         | ٧١٦٤  |                 |       |         |
|         | عبدالله بن محمد | ١      | ١١ | ٧١٦٤ | ٣٩         | ٧١٦٤  |                 |       |         |
|         | عبدالله بن محمد | ١      | ١١ | ٧١٦٤ | ٤٠         | ٧١٦٤  |                 |       |         |
|         | عبدالله بن محمد | ١      | ١١ | ٧١٦٤ | ٤١         | ٧١٦٤  |                 |       |         |
|         | عبدالله بن محمد | ١      | ١١ | ٧١٦٤ | ٤٢         | ٧١٦٤  |                 |       |         |
|         | عبدالله بن محمد | ١      | ١١ | ٧١٦٤ | ٤٣         | ٧١٦٤  |                 |       |         |
|         | عبدالله بن محمد | ١      | ١١ | ٧١٦٤ | ٤٤         | ٧١٦٤  |                 |       |         |
|         | عبدالله بن محمد | ١      | ١١ | ٧١٦٤ | ٤٥         | ٧١٦٤  |                 |       |         |
|         | عبدالله بن محمد | ١      | ١١ | ٧١٦٤ | ٤٦         | ٧١٦٤  |                 |       |         |
|         | عبدالله بن محمد | ١      | ١١ | ٧١٦٤ | ٤٧         | ٧١٦٤  |                 |       |         |
|         | عبدالله بن محمد | ١      | ١١ | ٧١٦٤ | ٤٨         | ٧١٦٤  |                 |       |         |
|         | عبدالله بن محمد | ١      | ١١ | ٧١٦٤ | ٤٩         | ٧١٦٤  |                 |       |         |
|         | عبدالله بن محمد | ١      | ١١ | ٧١٦٤ | ٥٠         | ٧١٦٤  |                 |       |         |
|         | عبدالله بن محمد | ١      | ١١ | ٧١٦٤ | ٥١         | ٧١٦٤  |                 |       |         |
|         | عبدالله بن محمد | ١      | ١١ | ٧١٦٤ | ٥٢         | ٧١٦٤  |                 |       |         |
|         | عبدالله بن محمد | ١      | ١١ | ٧١٦٤ | ٥٣         | ٧١٦٤  |                 |       |         |
|         | عبدالله بن محمد | ١      | ١١ | ٧١٦٤ | ٥٤         | ٧١٦٤  |                 |       |         |
|         | عبدالله بن محمد | ١      | ١١ | ٧١٦٤ | ٥٥         | ٧١٦٤  |                 |       |         |

Handwritten notes and signatures on the left side of the table, including a circular stamp.



Handwritten notes and signatures at the bottom left, including a circular stamp.

Handwritten notes and signatures at the bottom right, including a circular stamp.

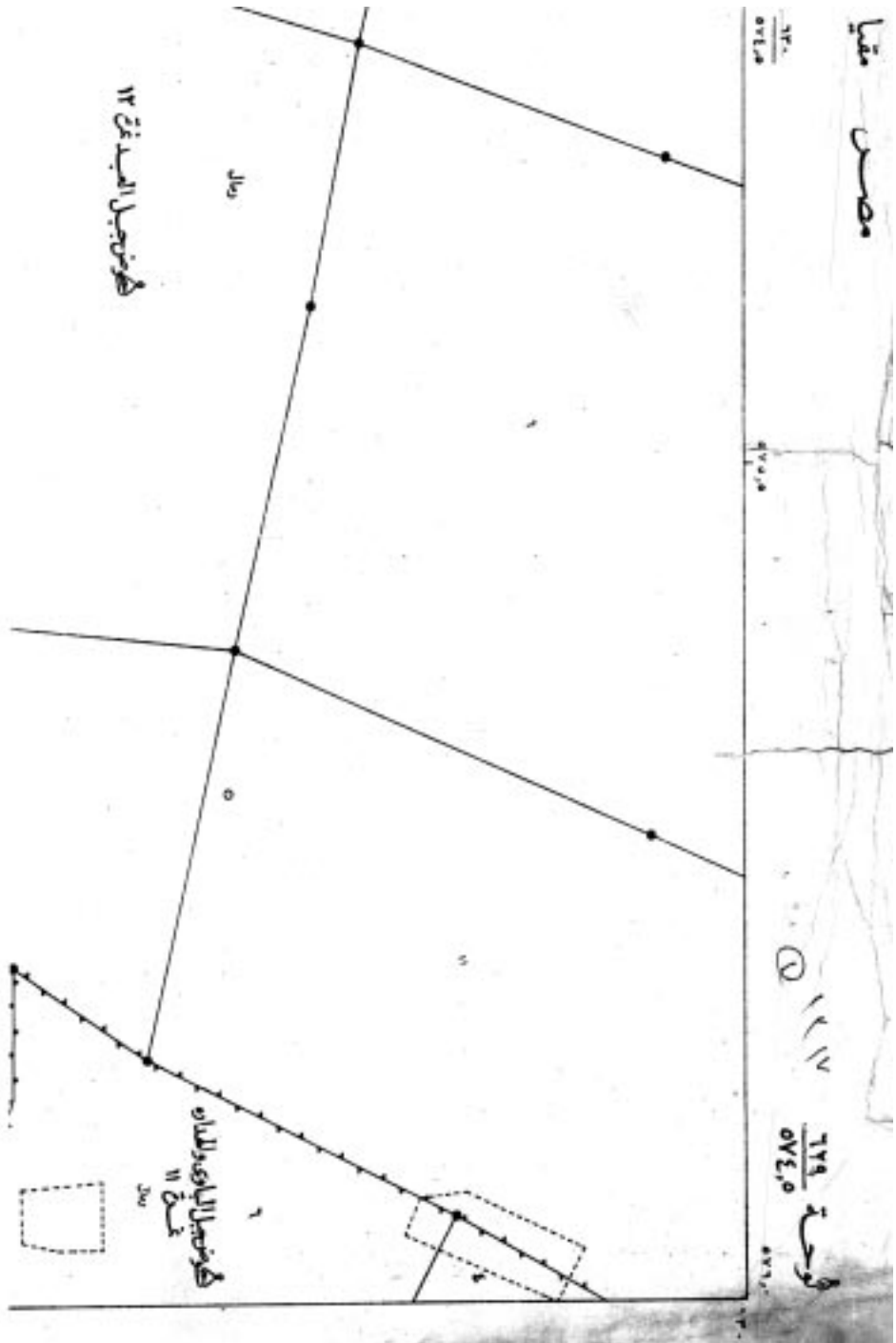



٥٧١٥  
 ٥٧١٥ م  
 خط القياس ٢,٥٠٠:١ القسمية  
 خط القياس ٢,٥٠٠:١ الممثل  
 مرسومة الجوانب بالقطعة القياسية

١٤٨ / ٥٧١٥  
 (٢٠٢٢/٢٠٢٠) (٢٠٢٢/٢٠٢٠) (٢٠٢٢/٢٠٢٠)  
 وزارة الداخلية  
 مصادق الوزير  
 المصادق  
 بالولاية  
 بالولاية  
 مصادق الوزير

٥٧١٥  
 مصادق الوزير  
 المصادق  
 بالولاية  
 بالولاية  
 مصادق الوزير

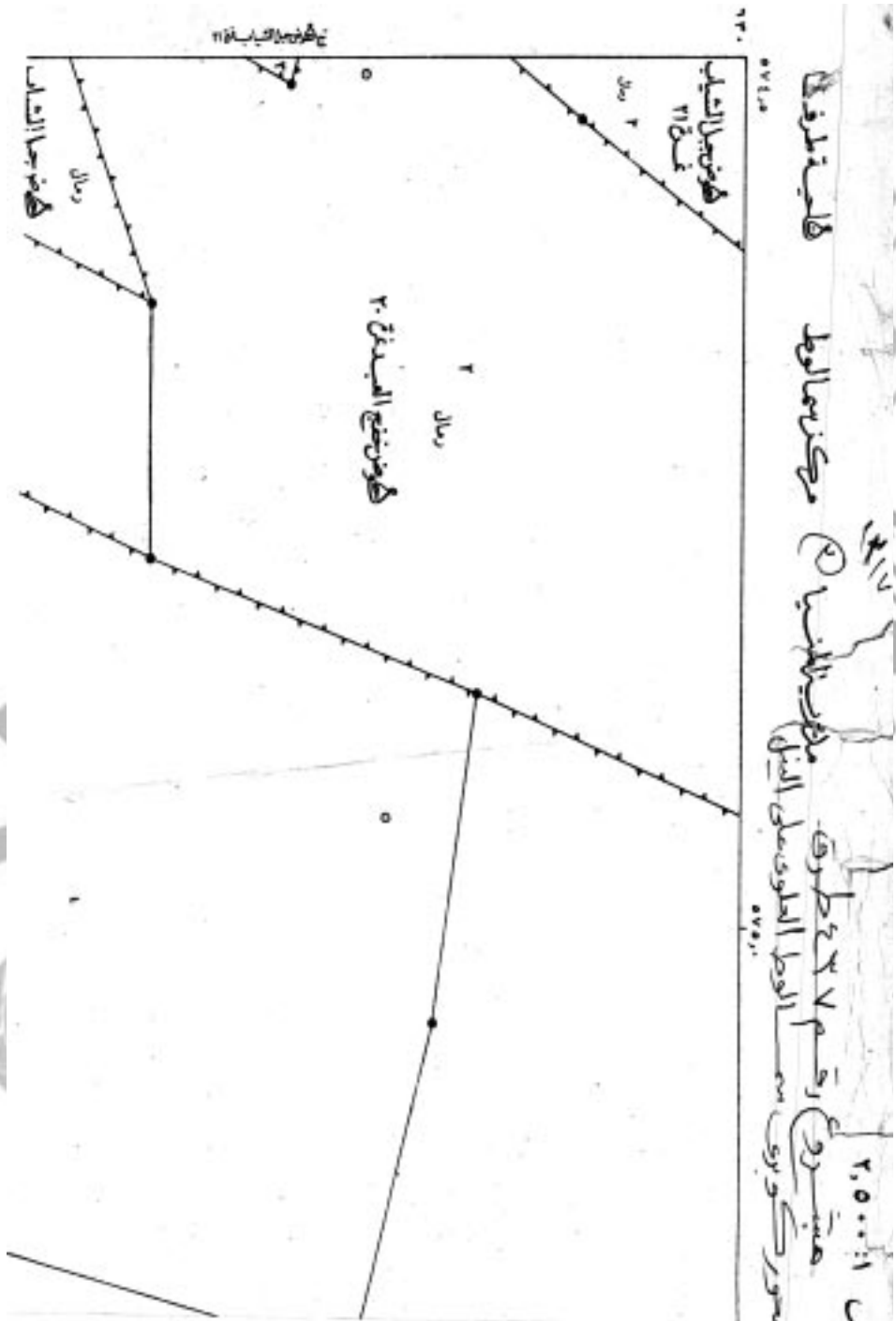



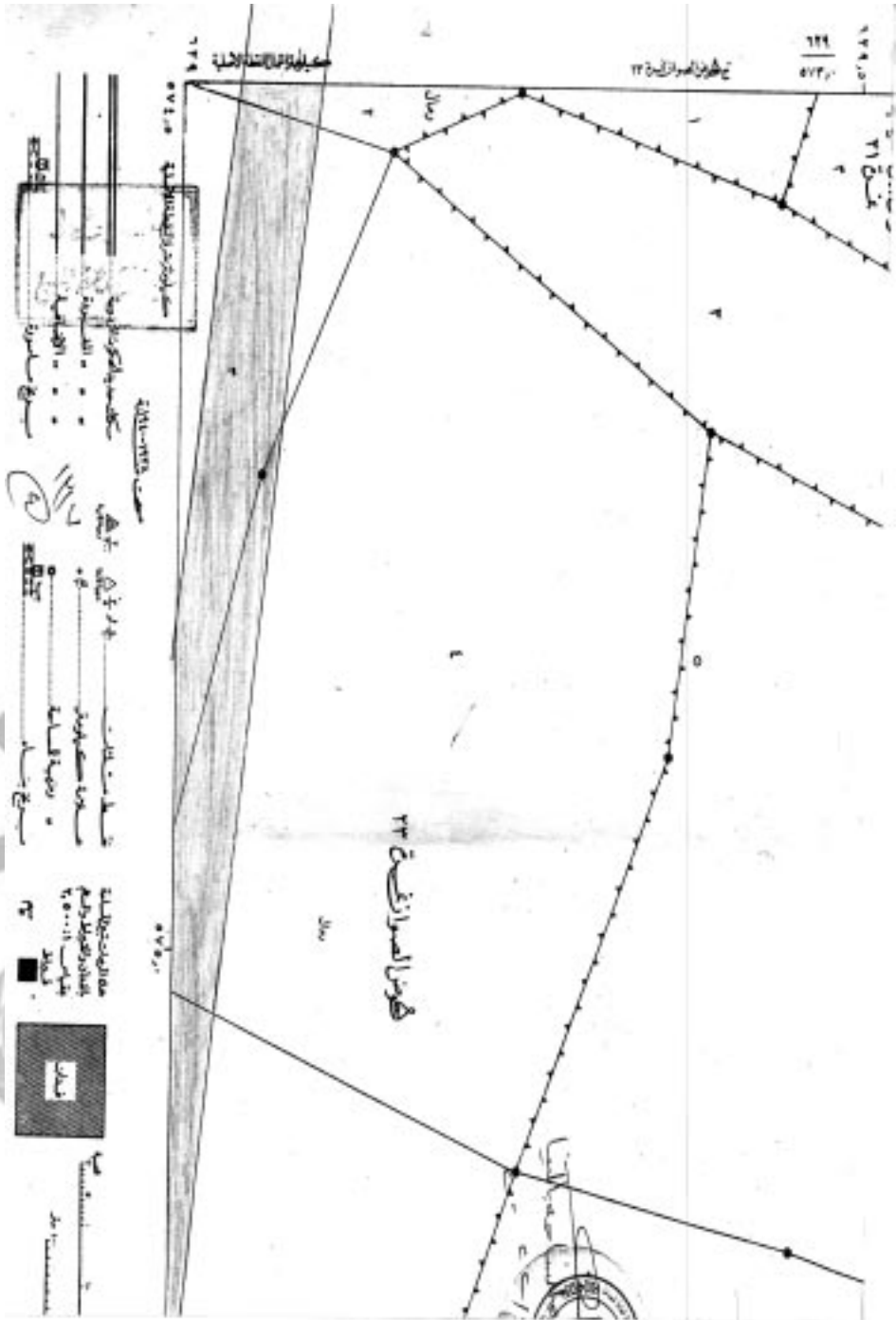

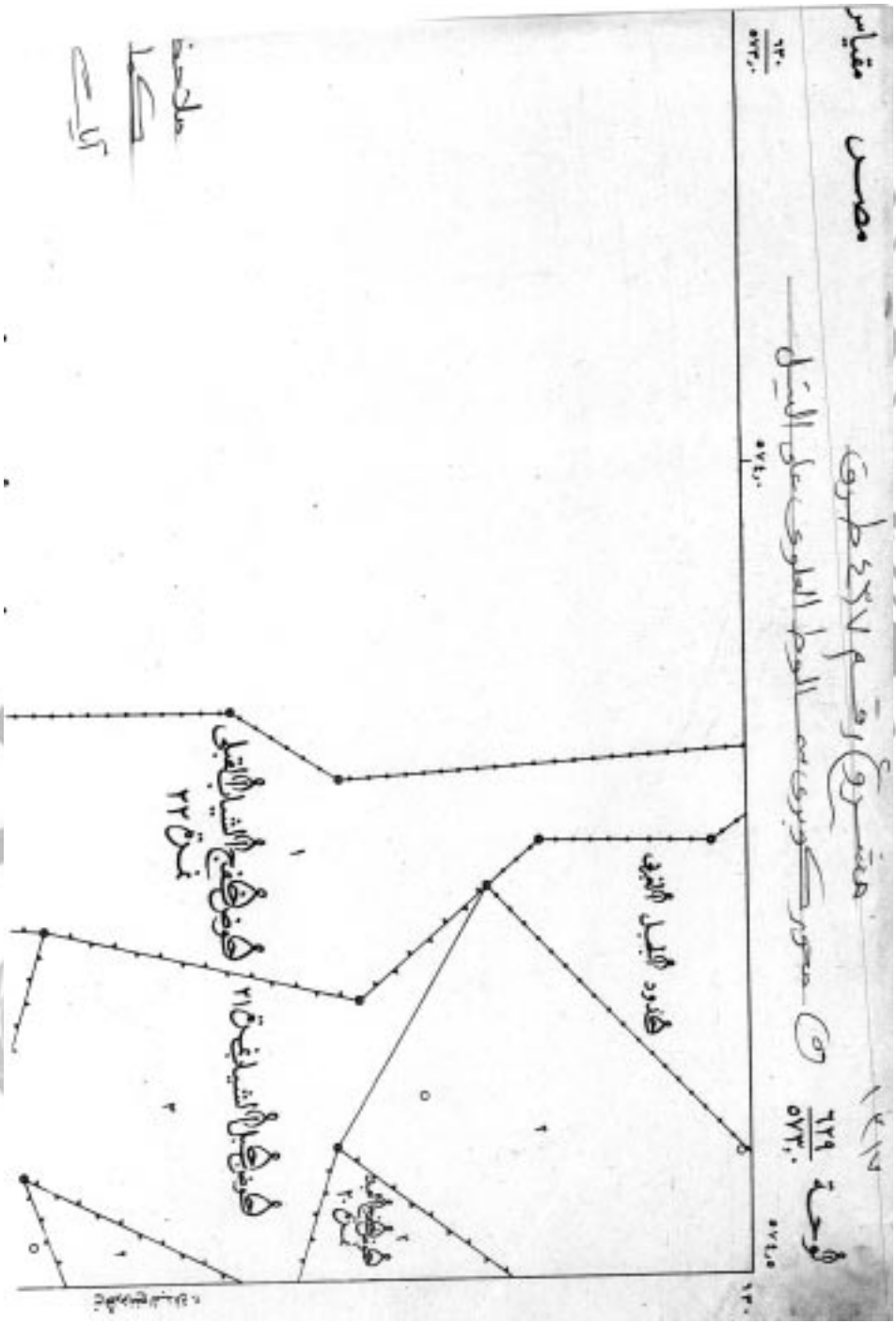

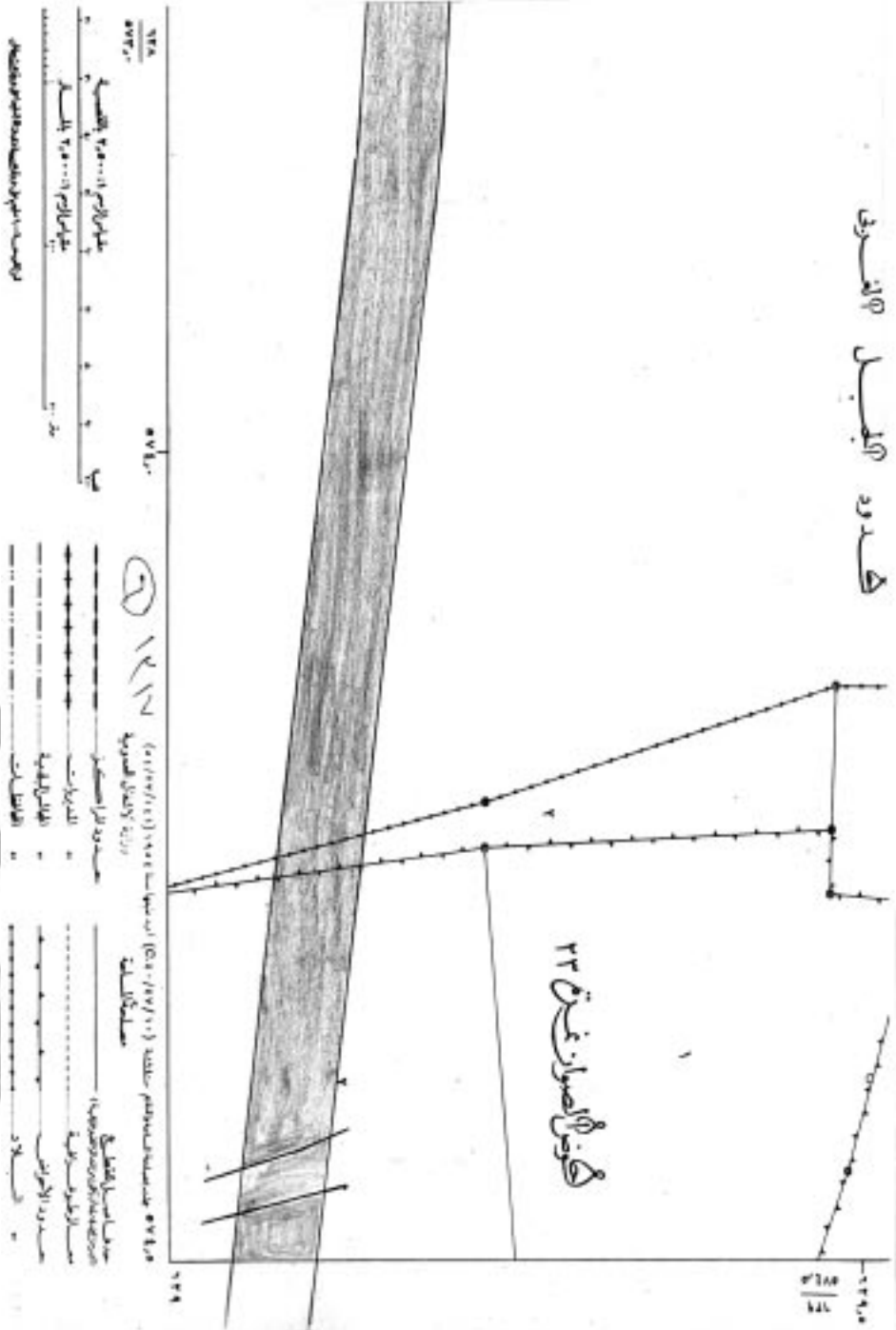

مركز سلاوط  
ملاويك المنيا  
لاحي طرف

٧٤٨٠  
٥٧٢٥

٢,٥٠٠:١

١٤٨٨٠  
٧٤٨  
٥٧١٥  
١٤٨٨٠  
٧٤٨  
٥٧١٥  
١٤٨٨٠  
٧٤٨  
٥٧١٥



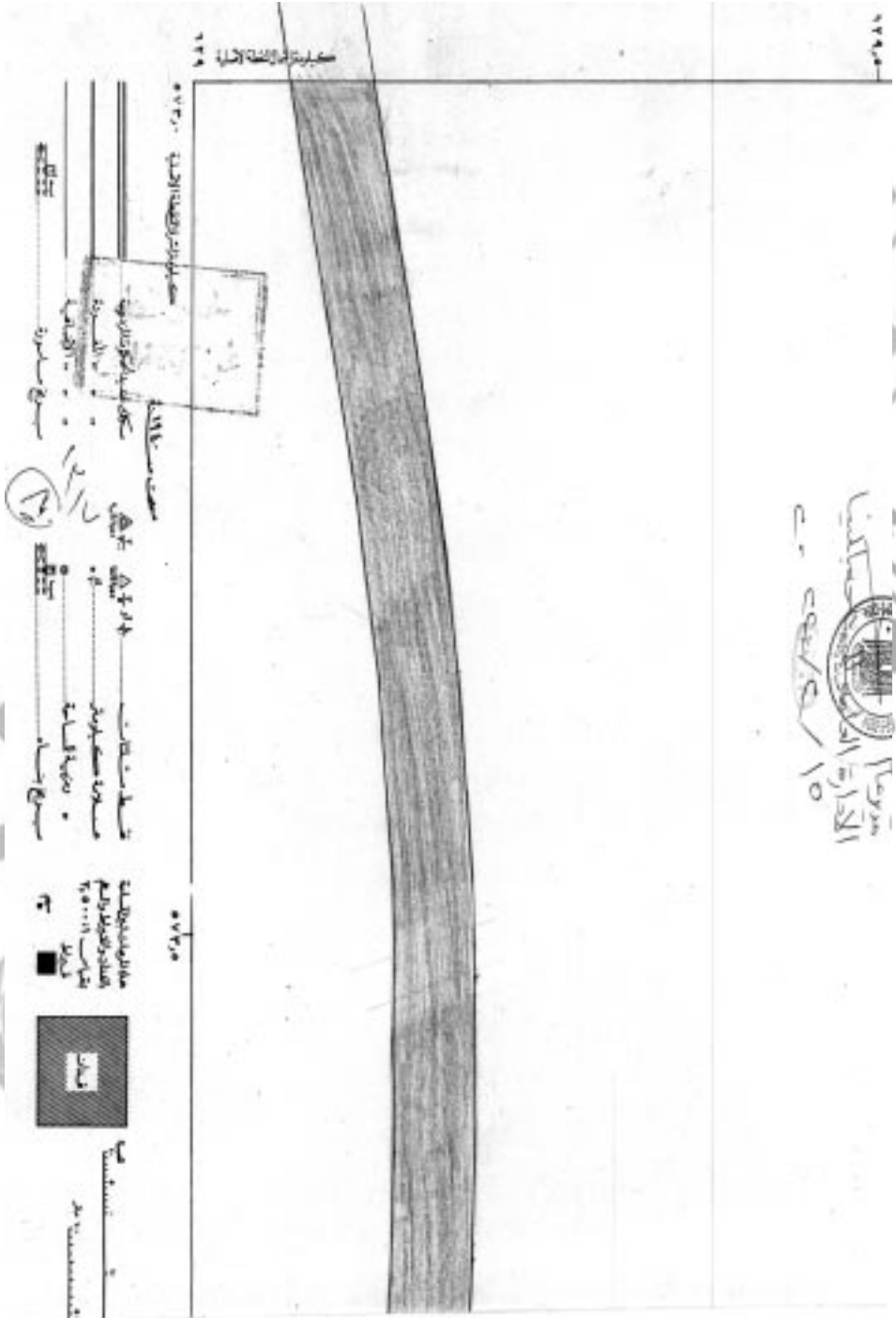



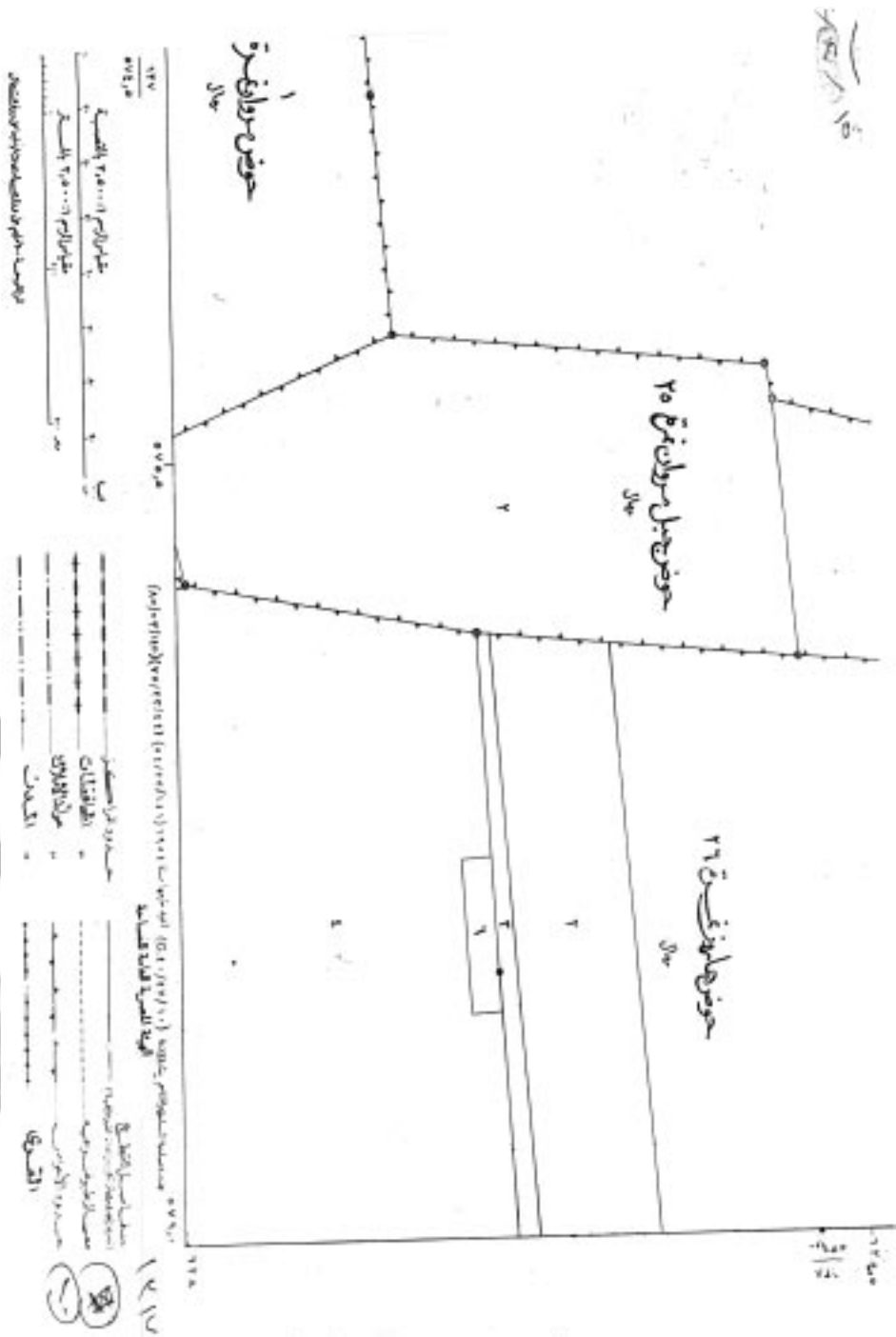

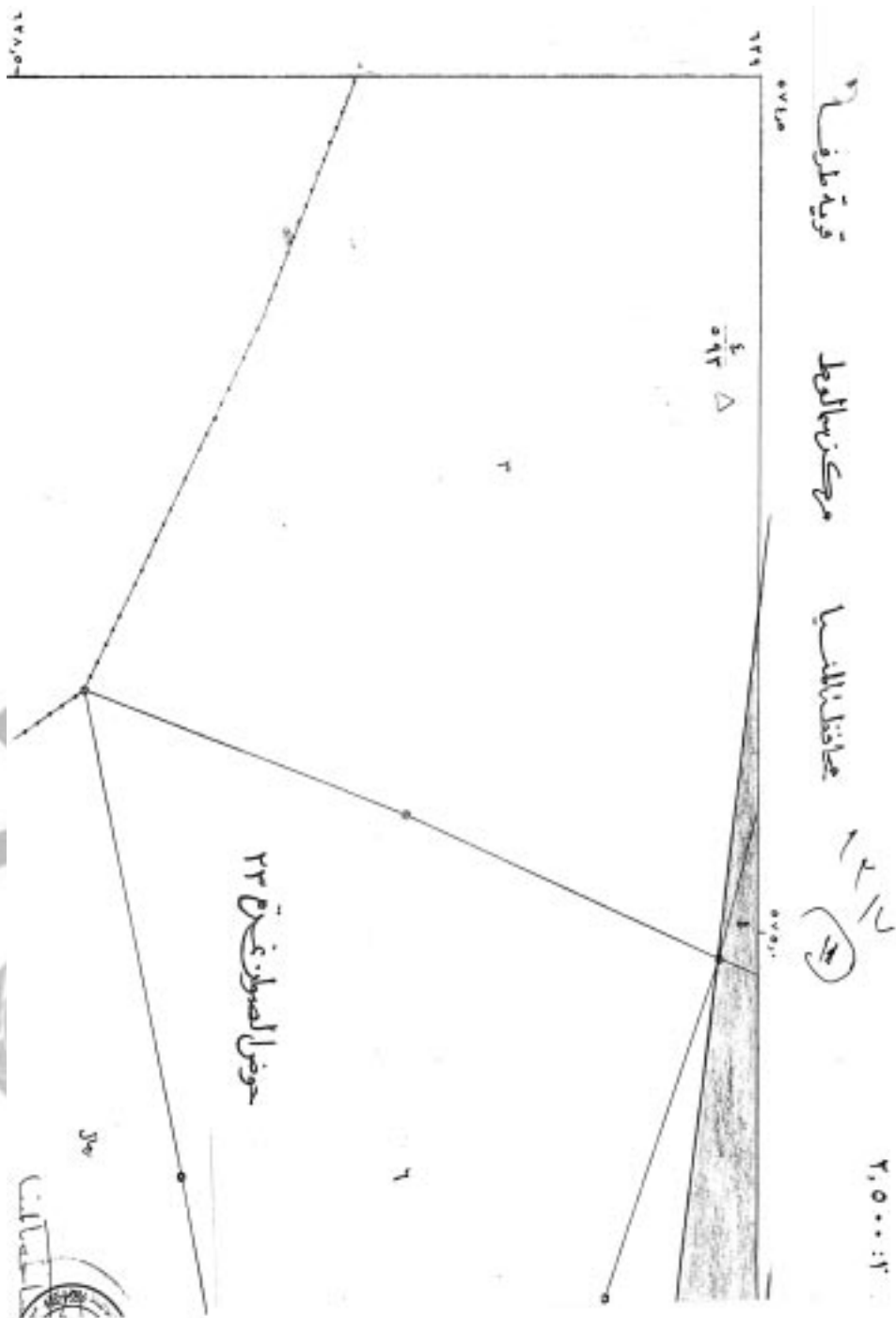





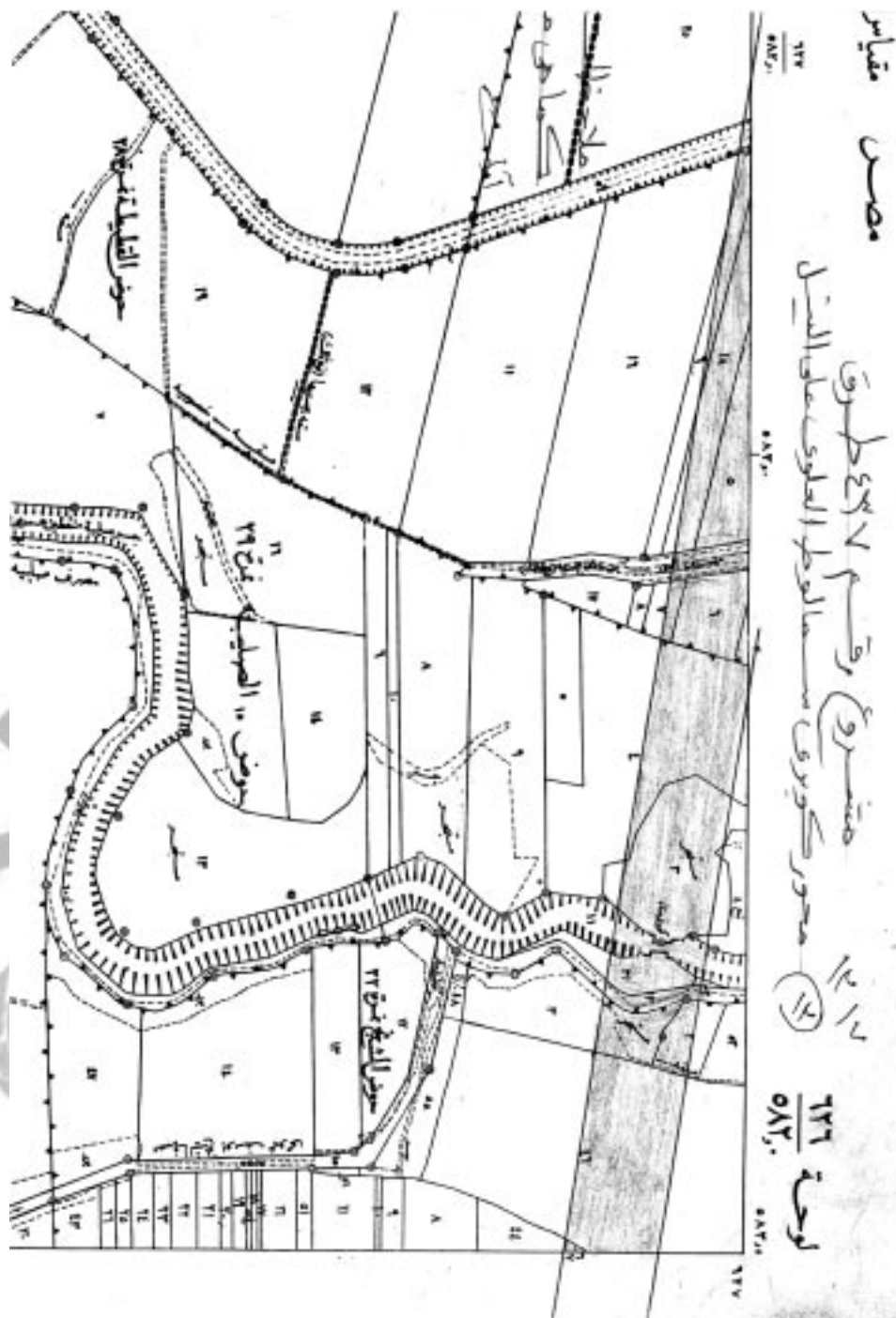

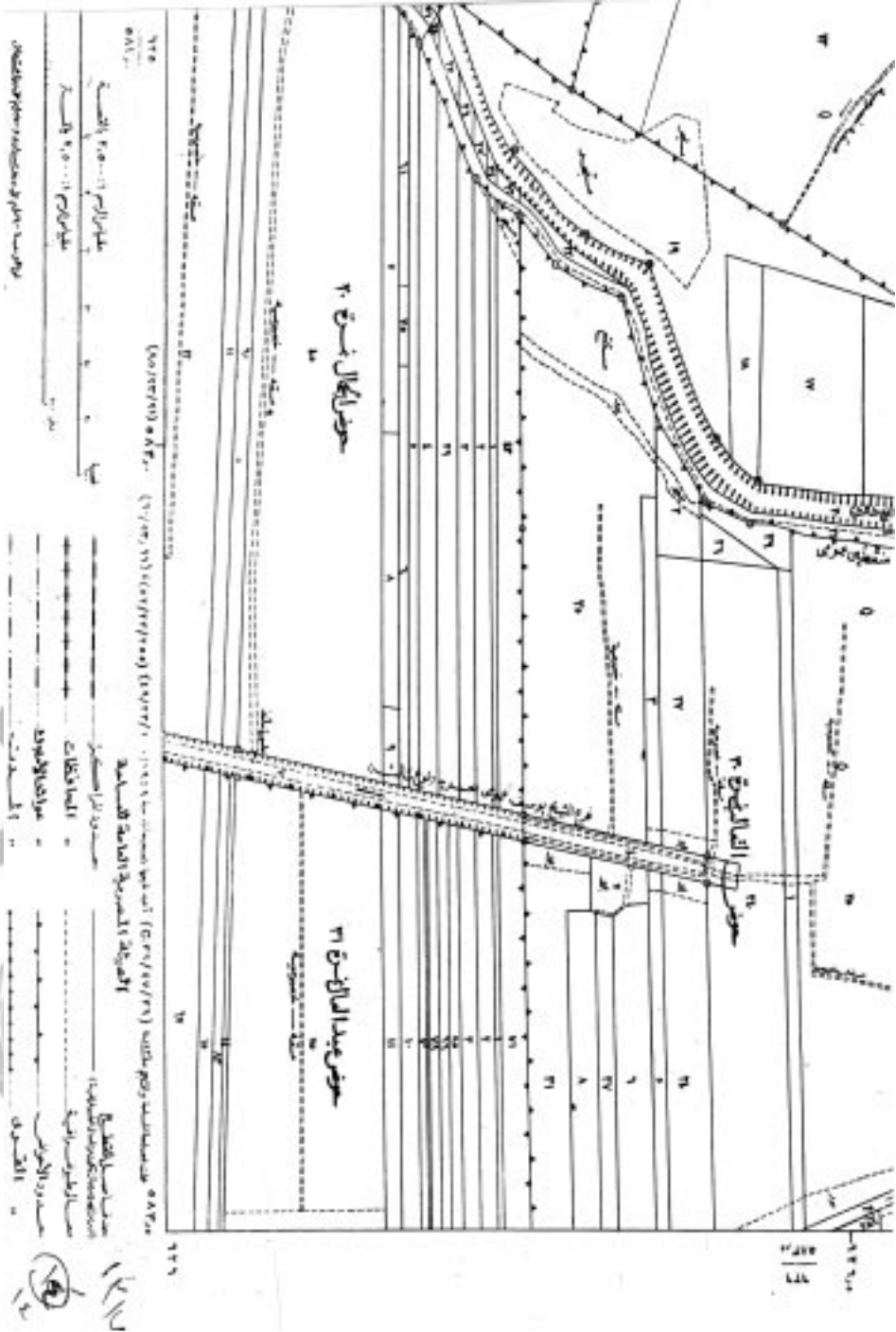

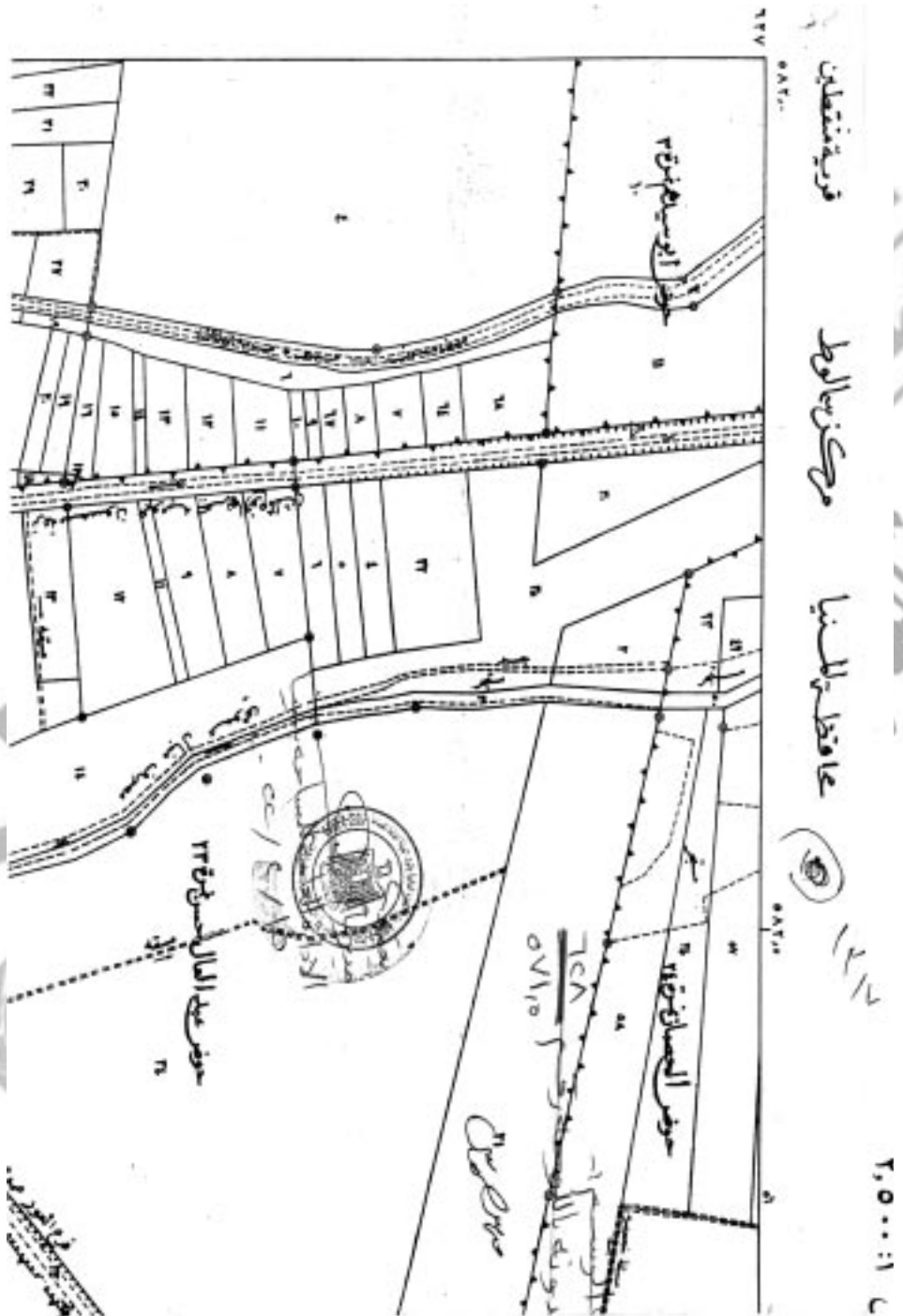

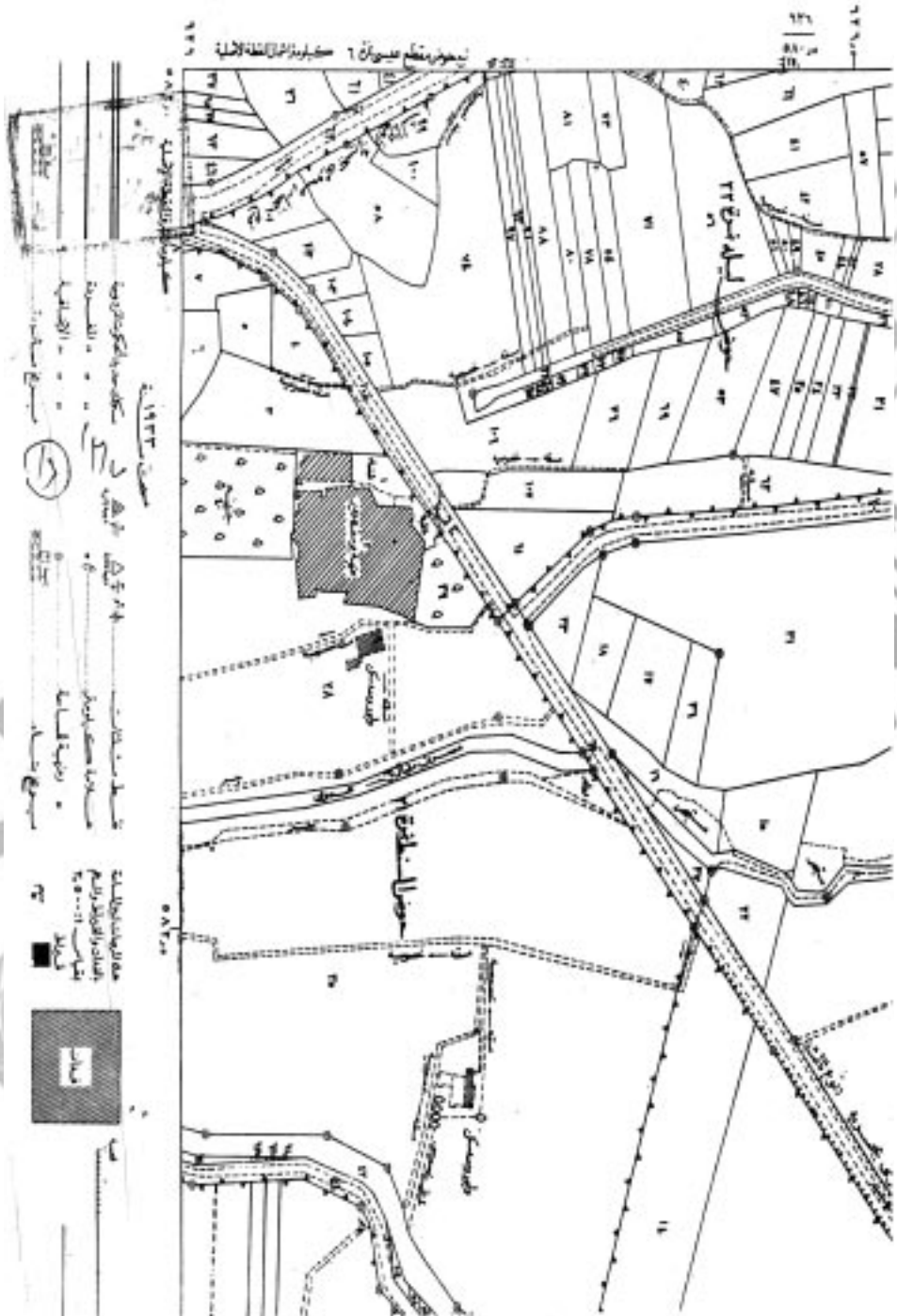

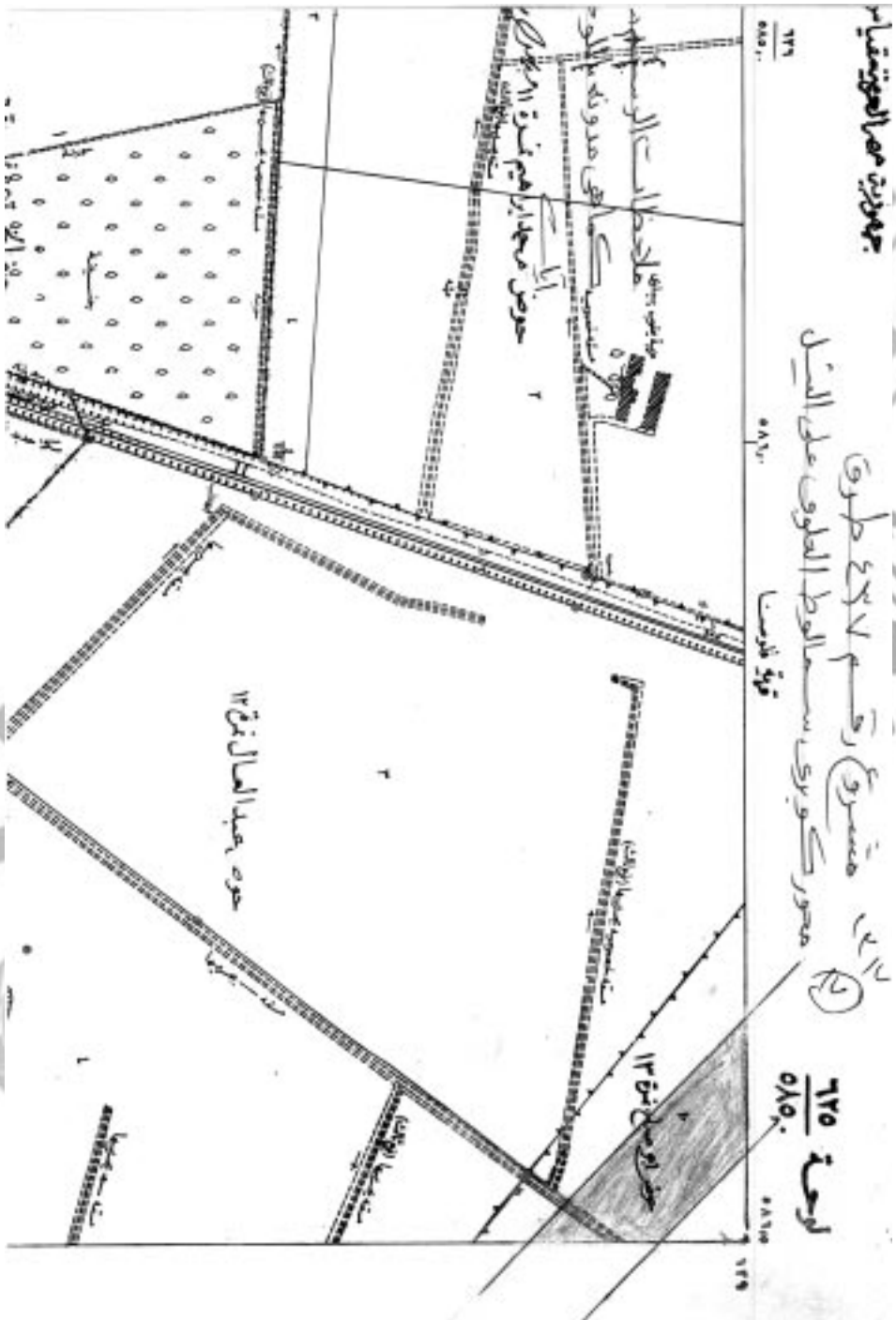

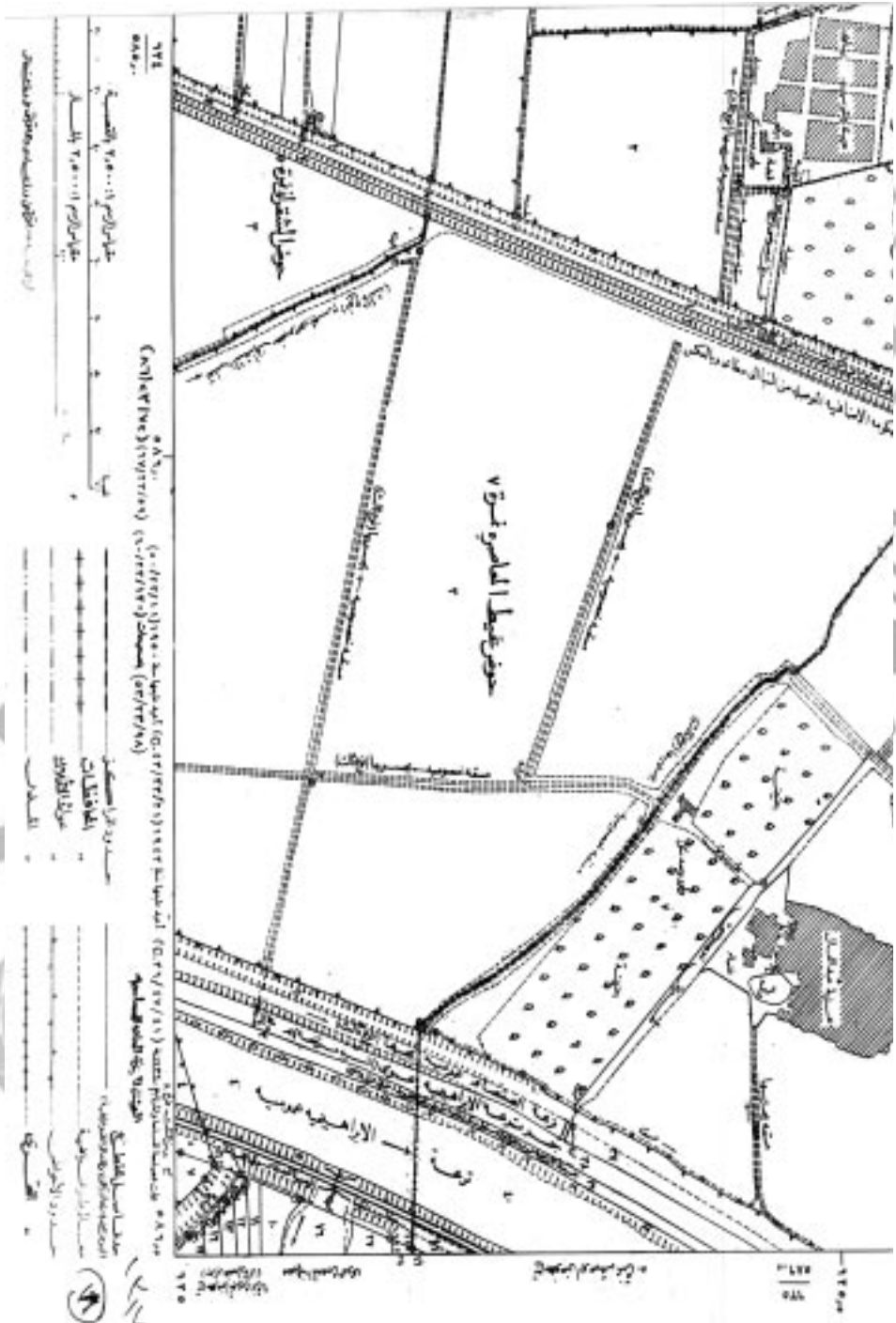

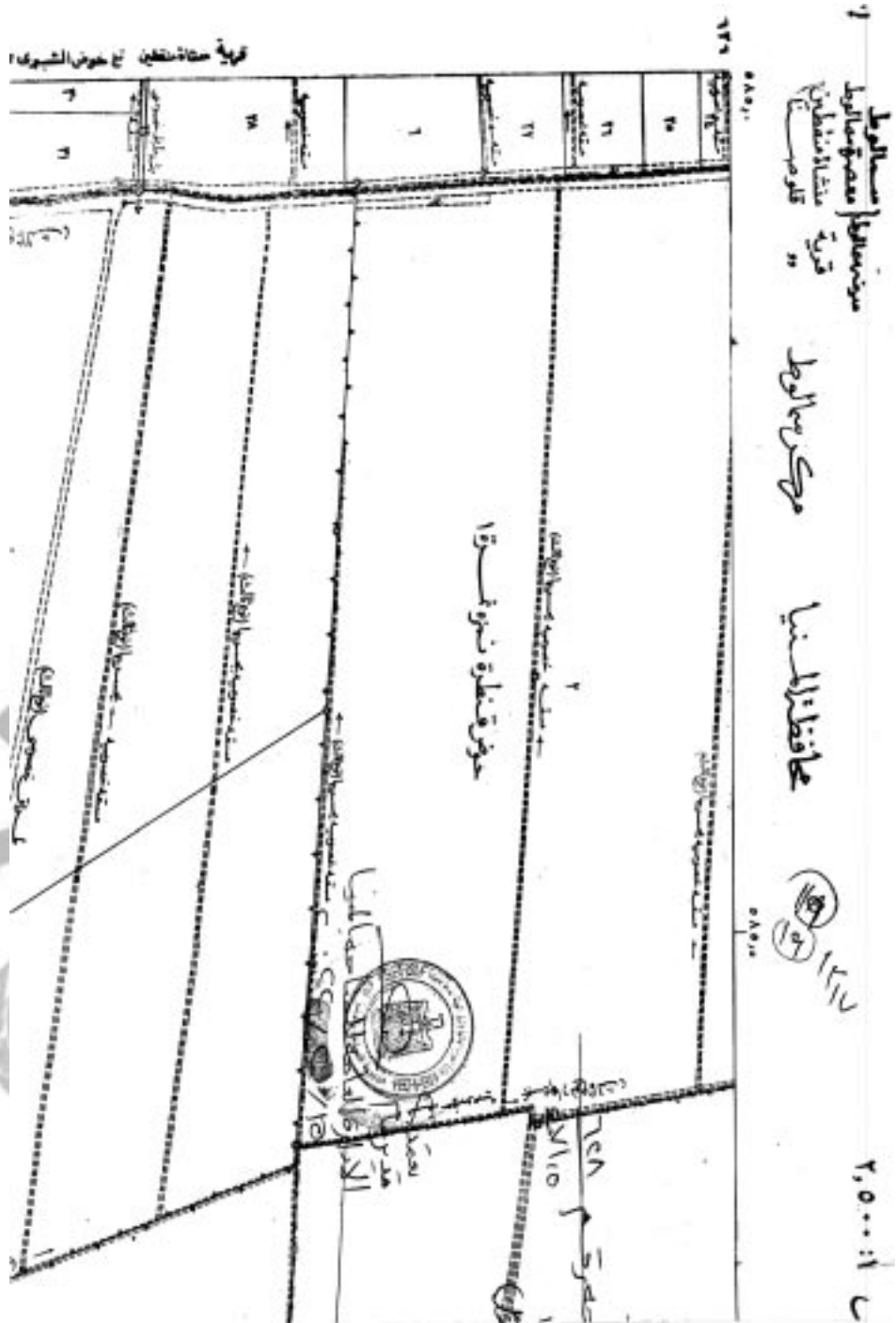



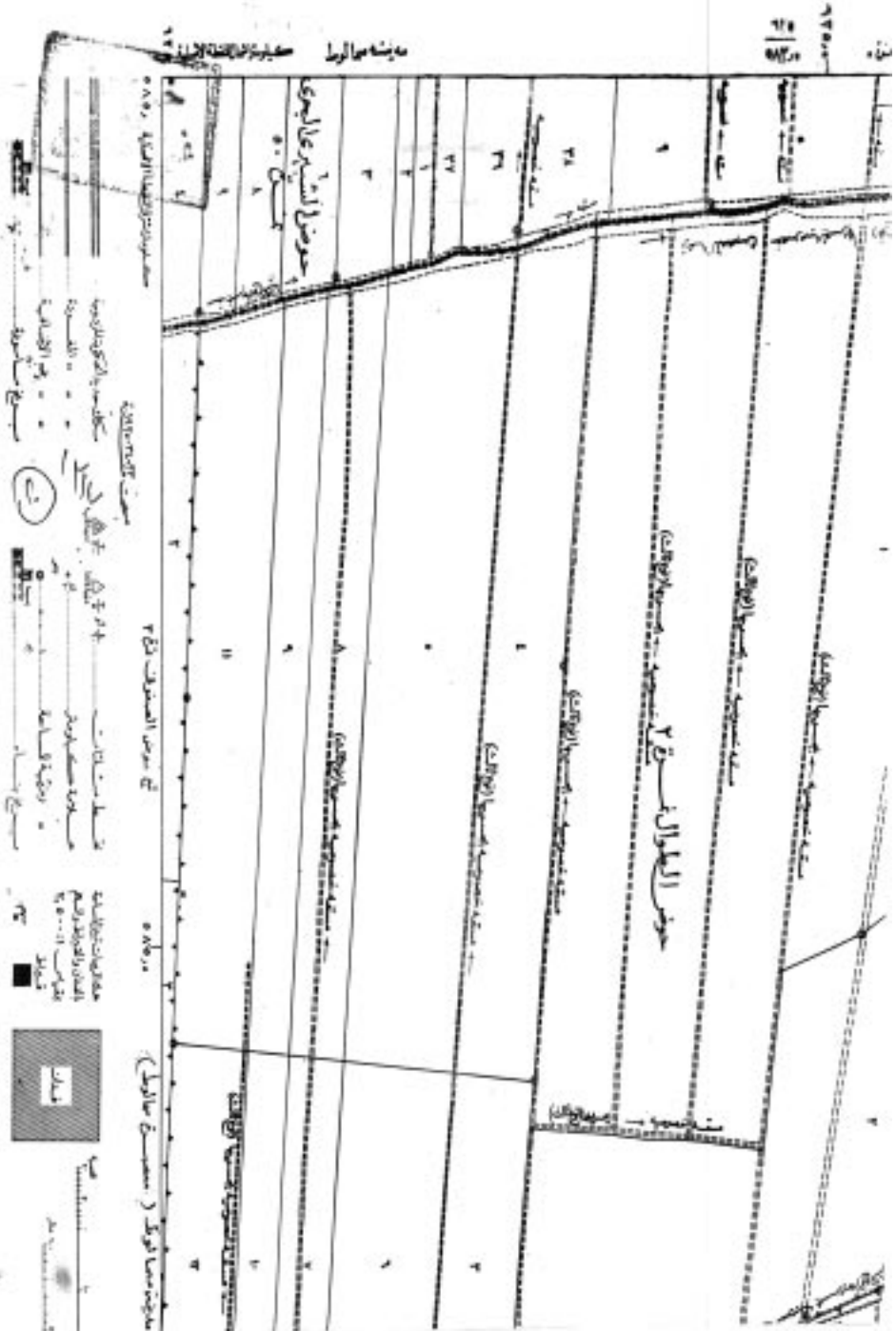

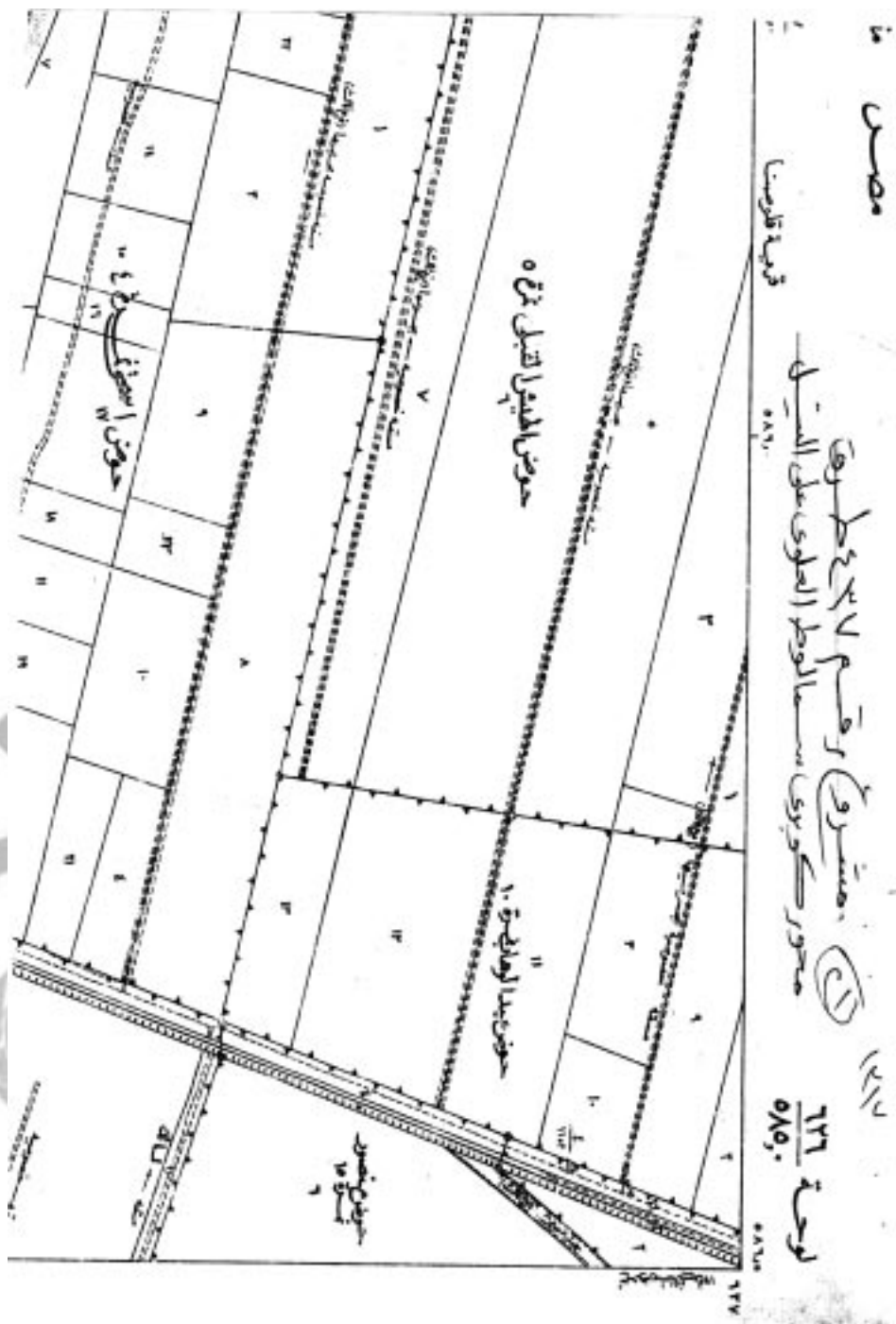

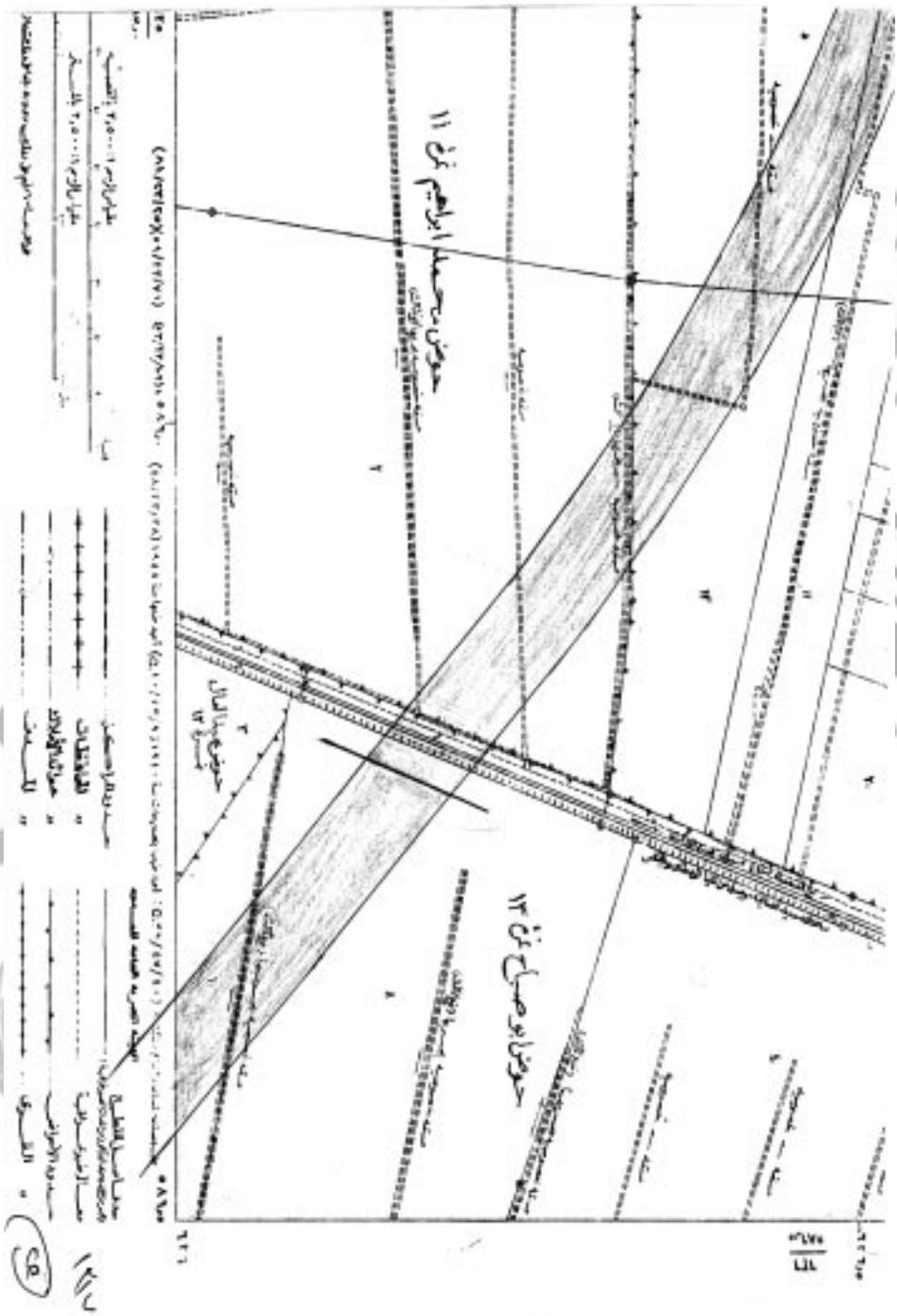

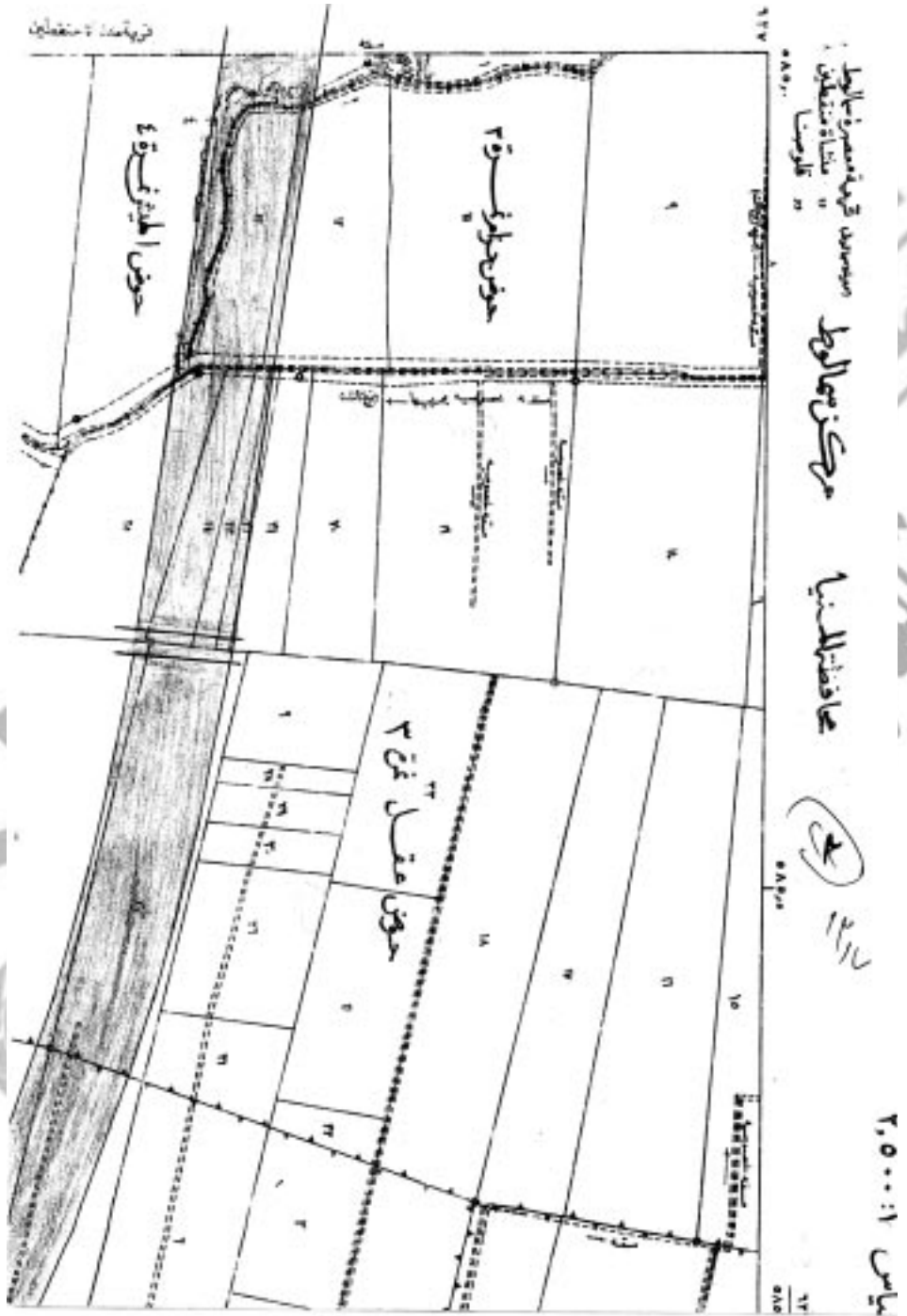







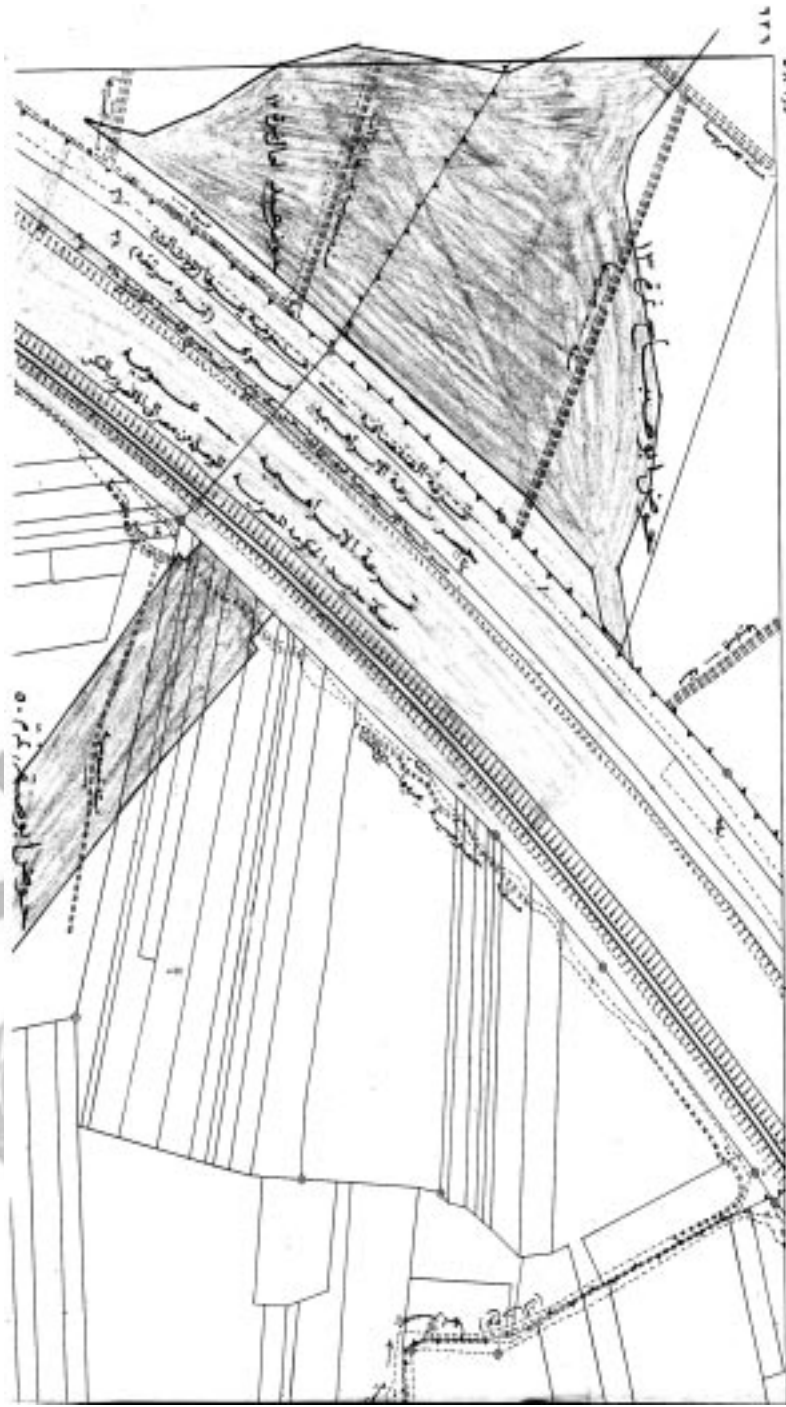

محطة الوقود  
مركز سلاوط  
محافظ النخسنا

محطة الوقود

محافظ النخسنا

١٢١  
٥٨٧

١:٥٠٠٠



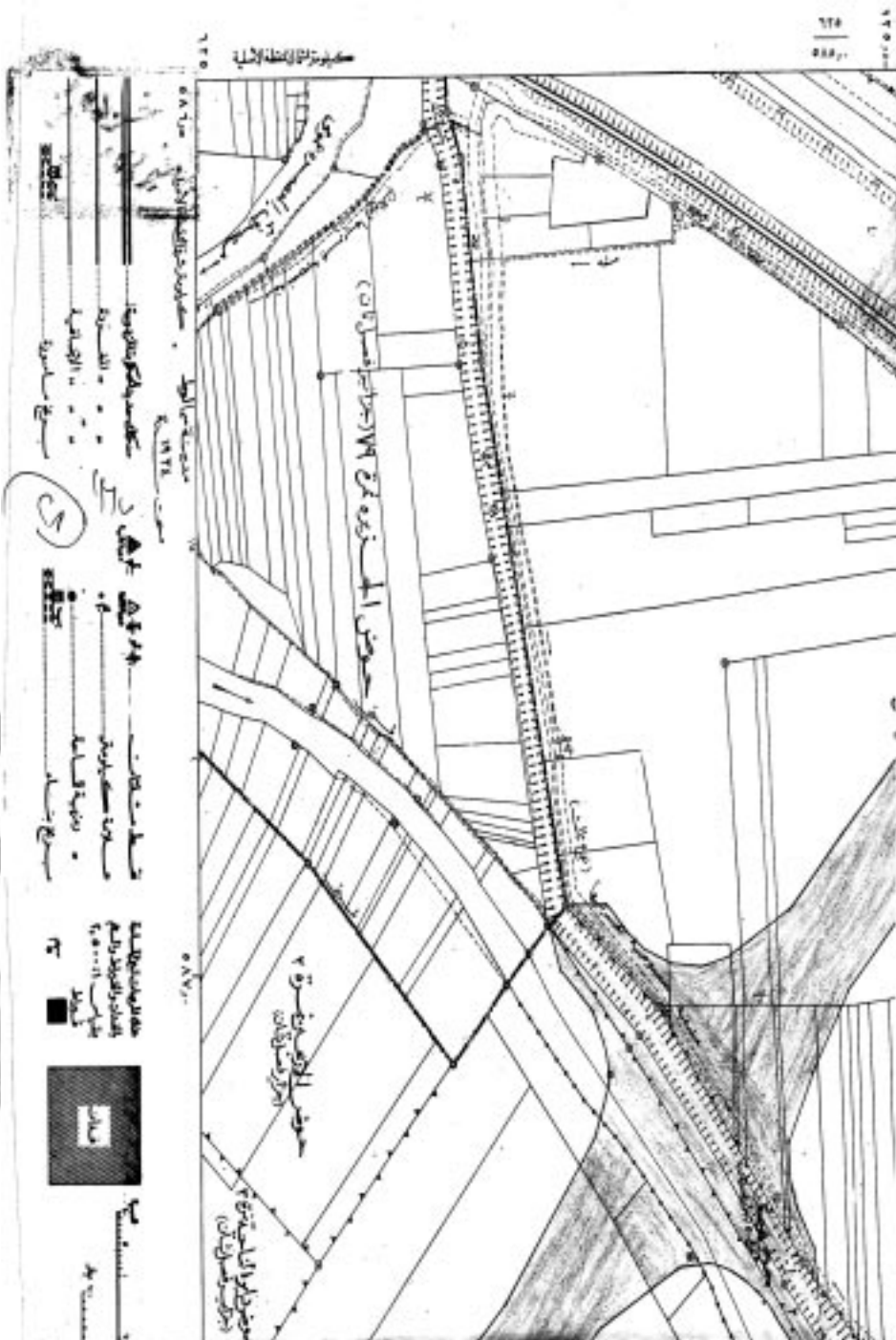

الم  
م  
م

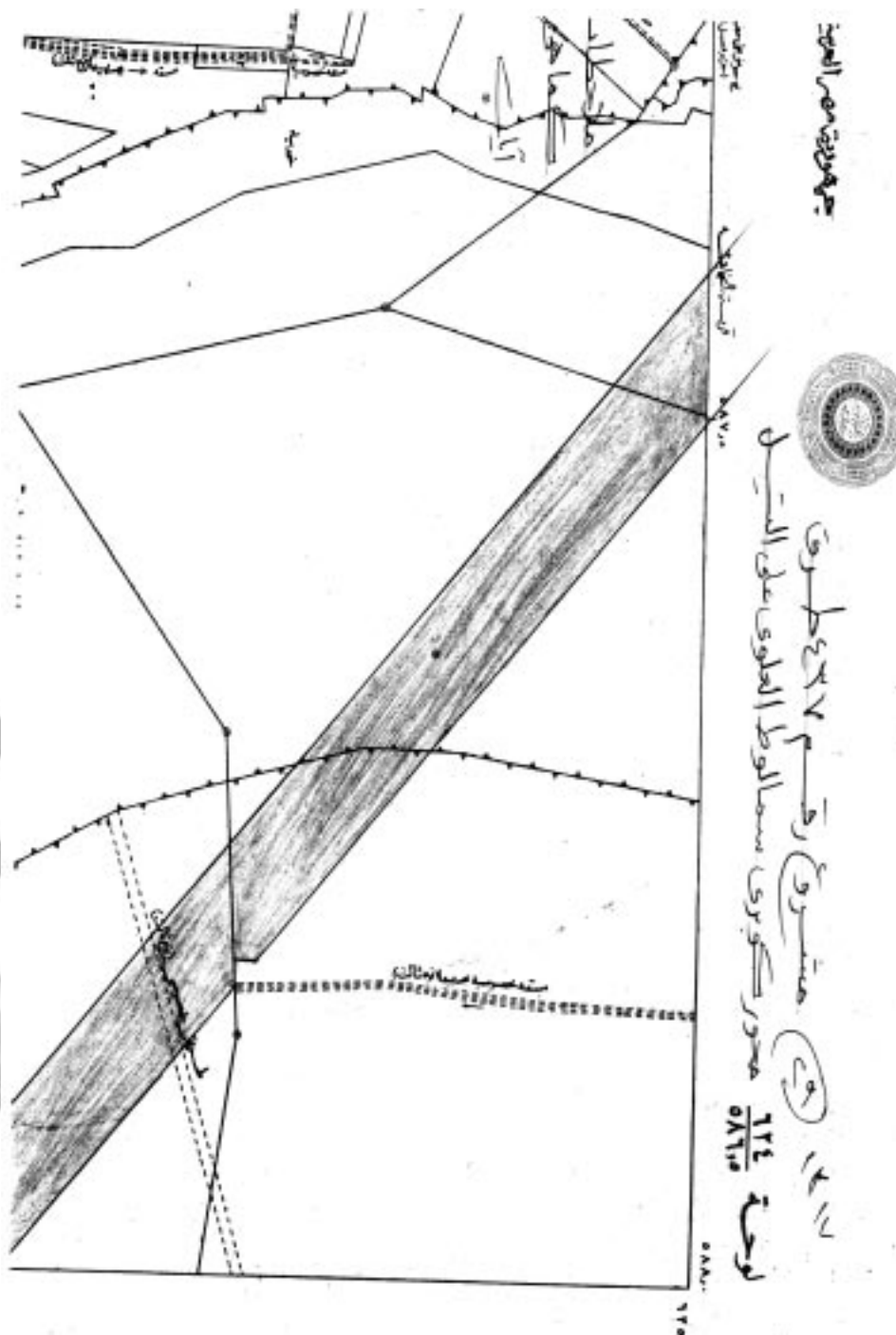

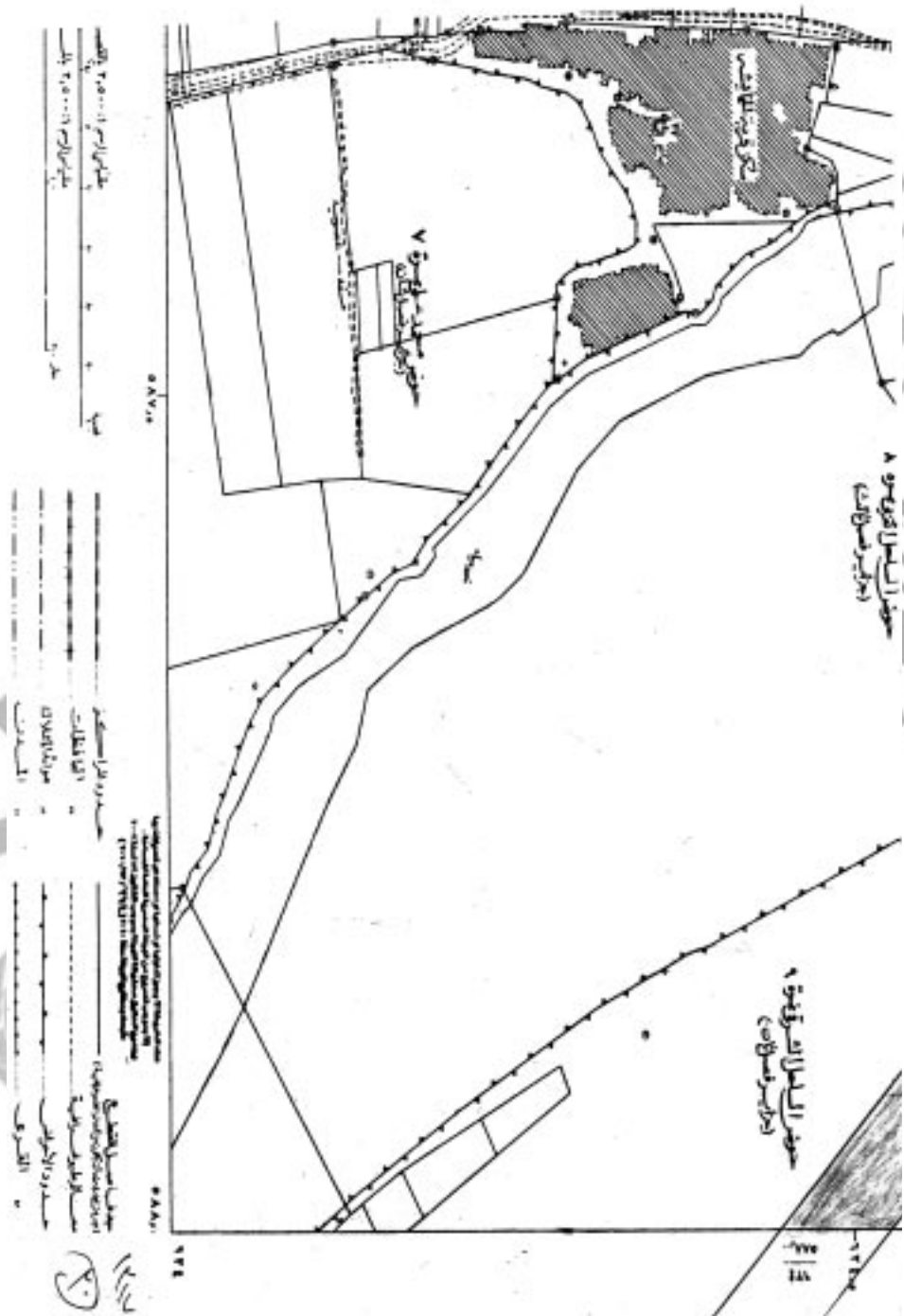



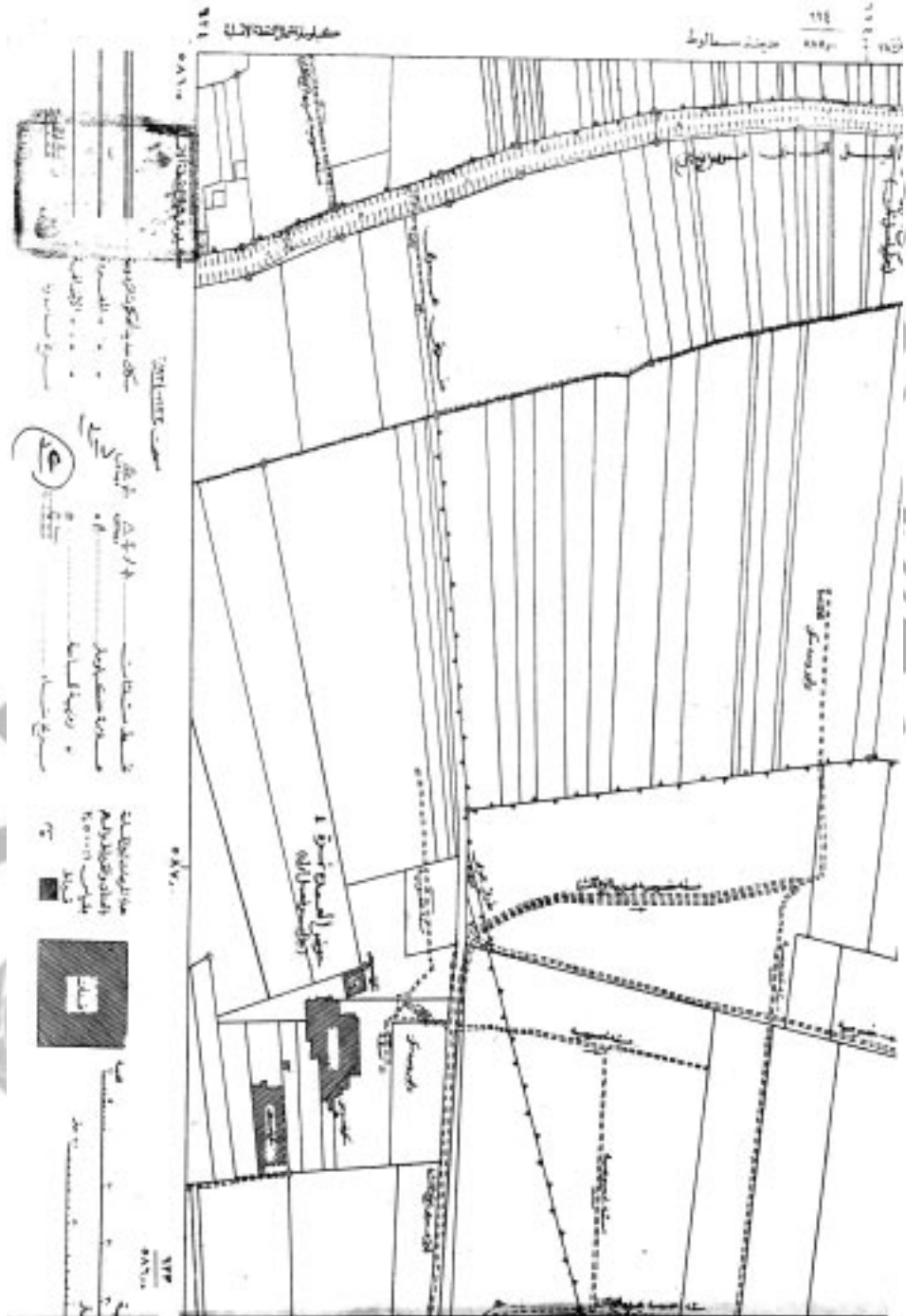

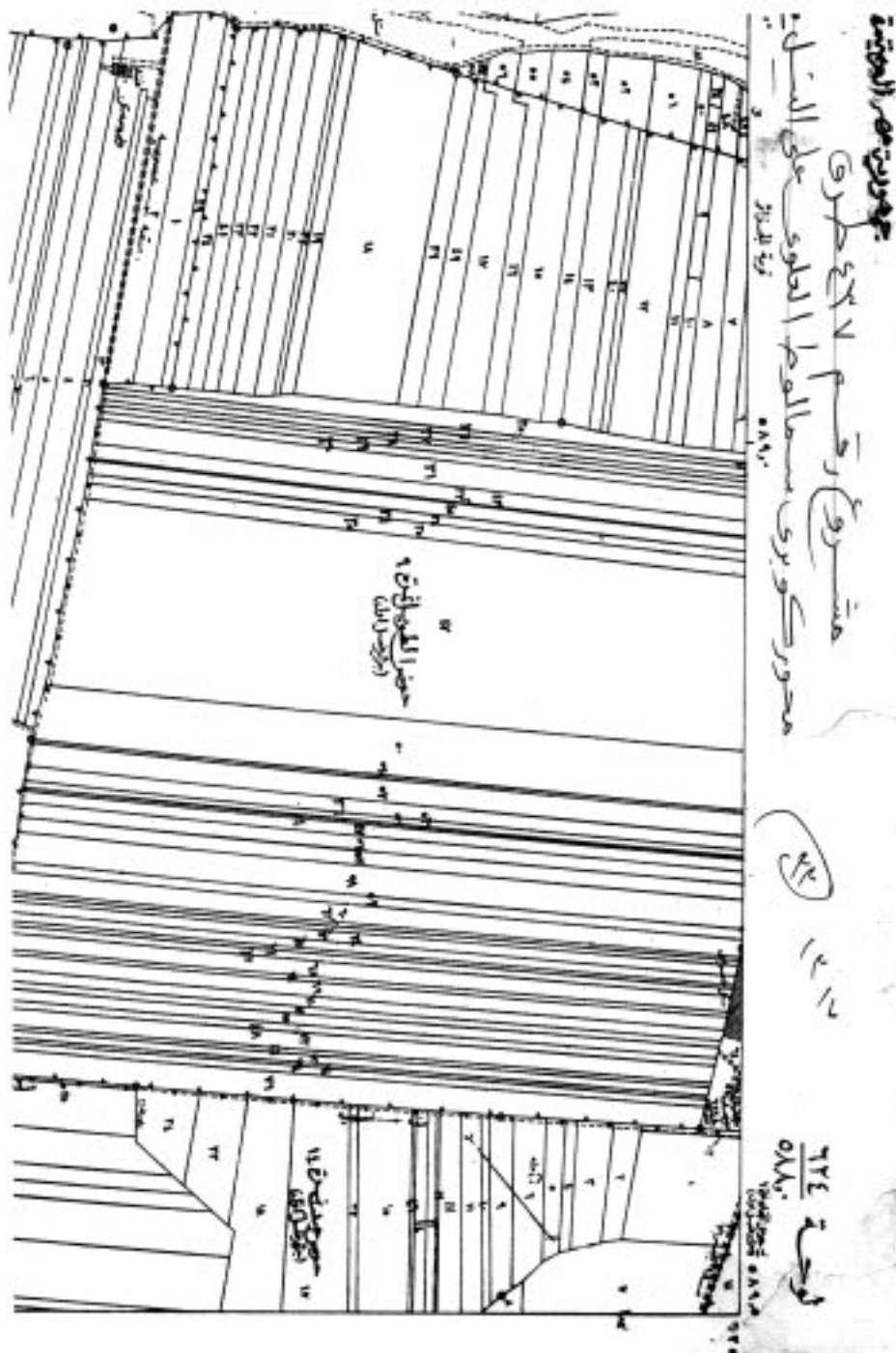

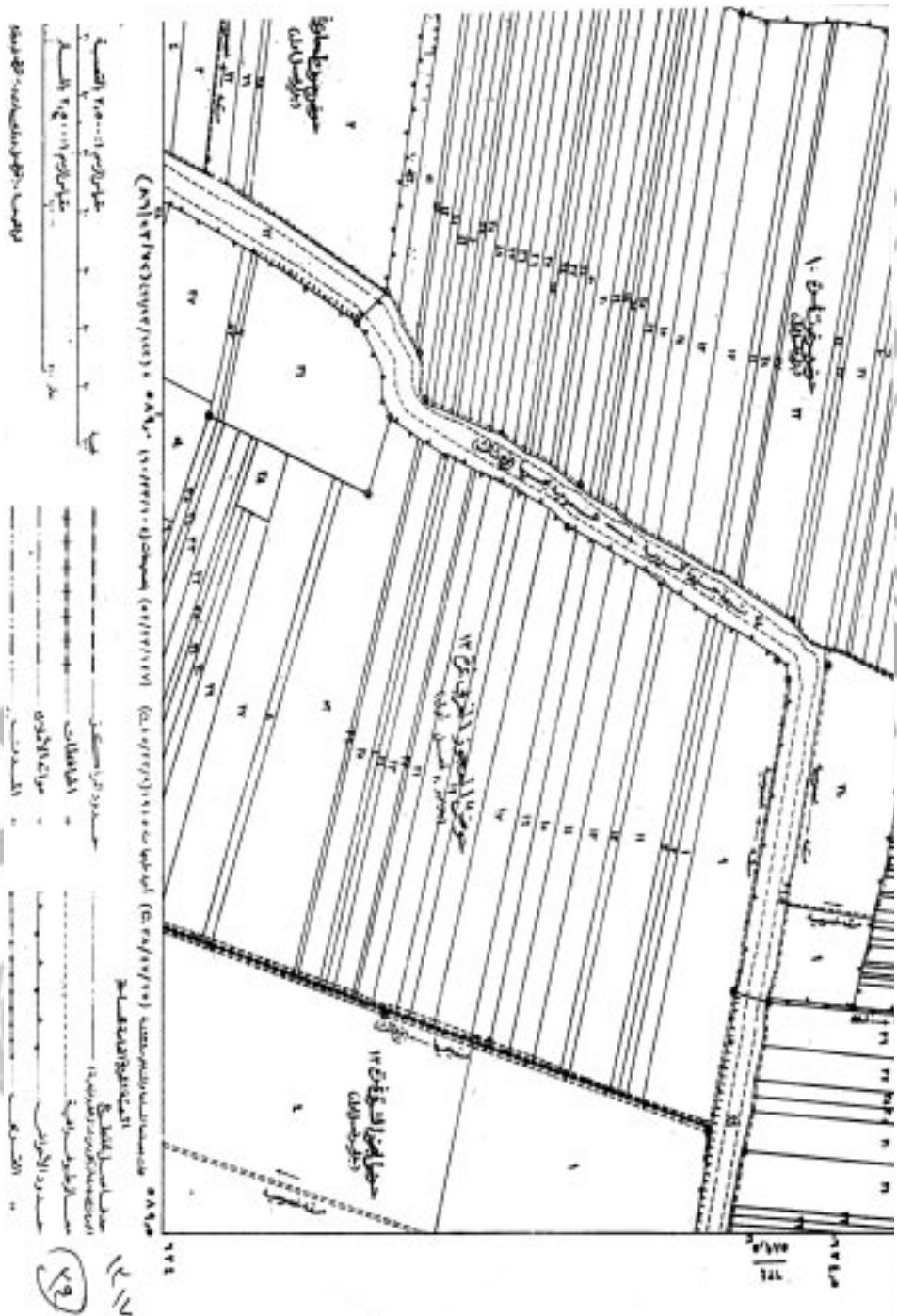

مخيم حياض العيون  
 مخيم حياض العيون  
 مخيم حياض العيون  
 مخيم حياض العيون

مخيم حياض العيون  
 مخيم حياض العيون  
 مخيم حياض العيون  
 مخيم حياض العيون

٢٦  
 ٢٦

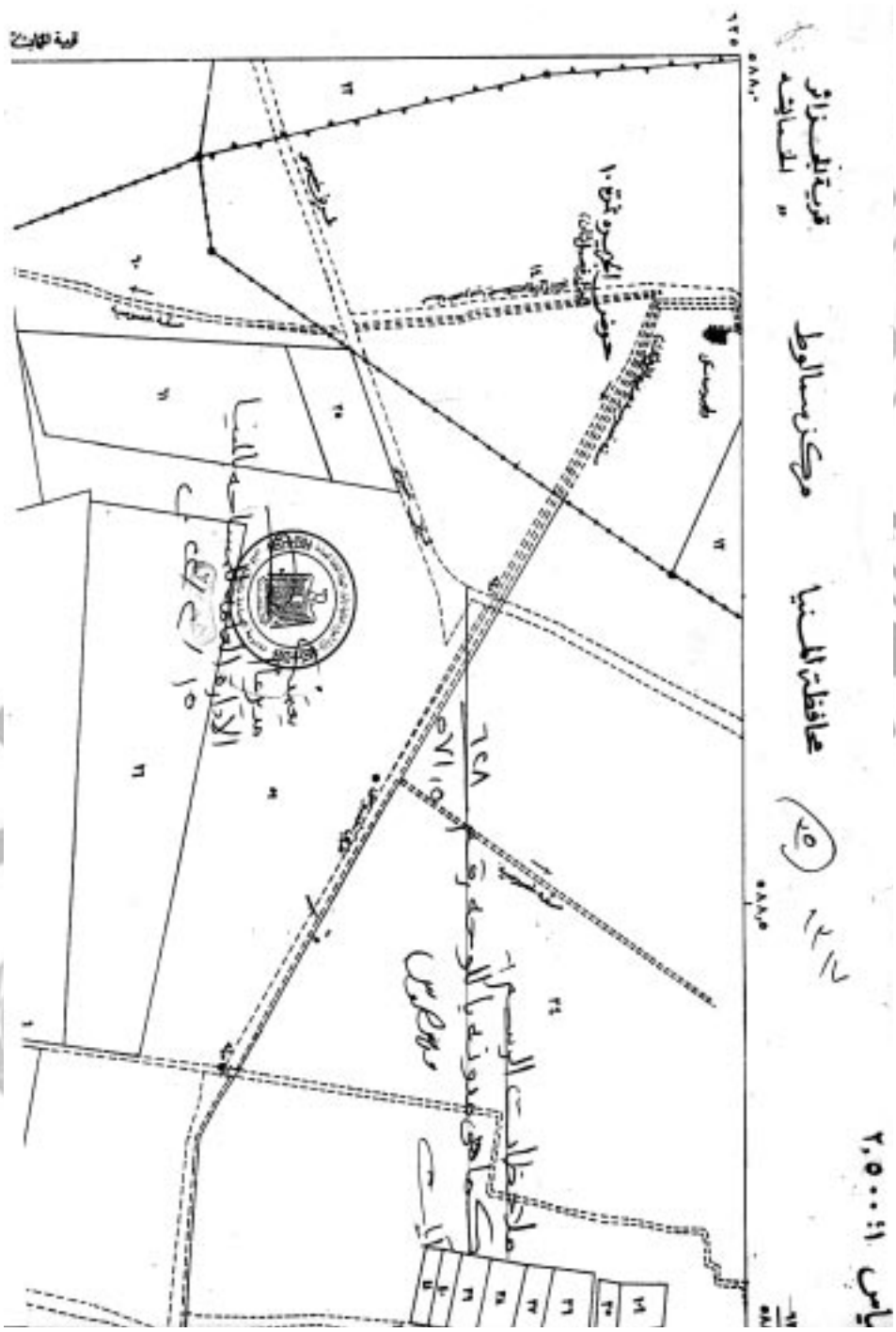



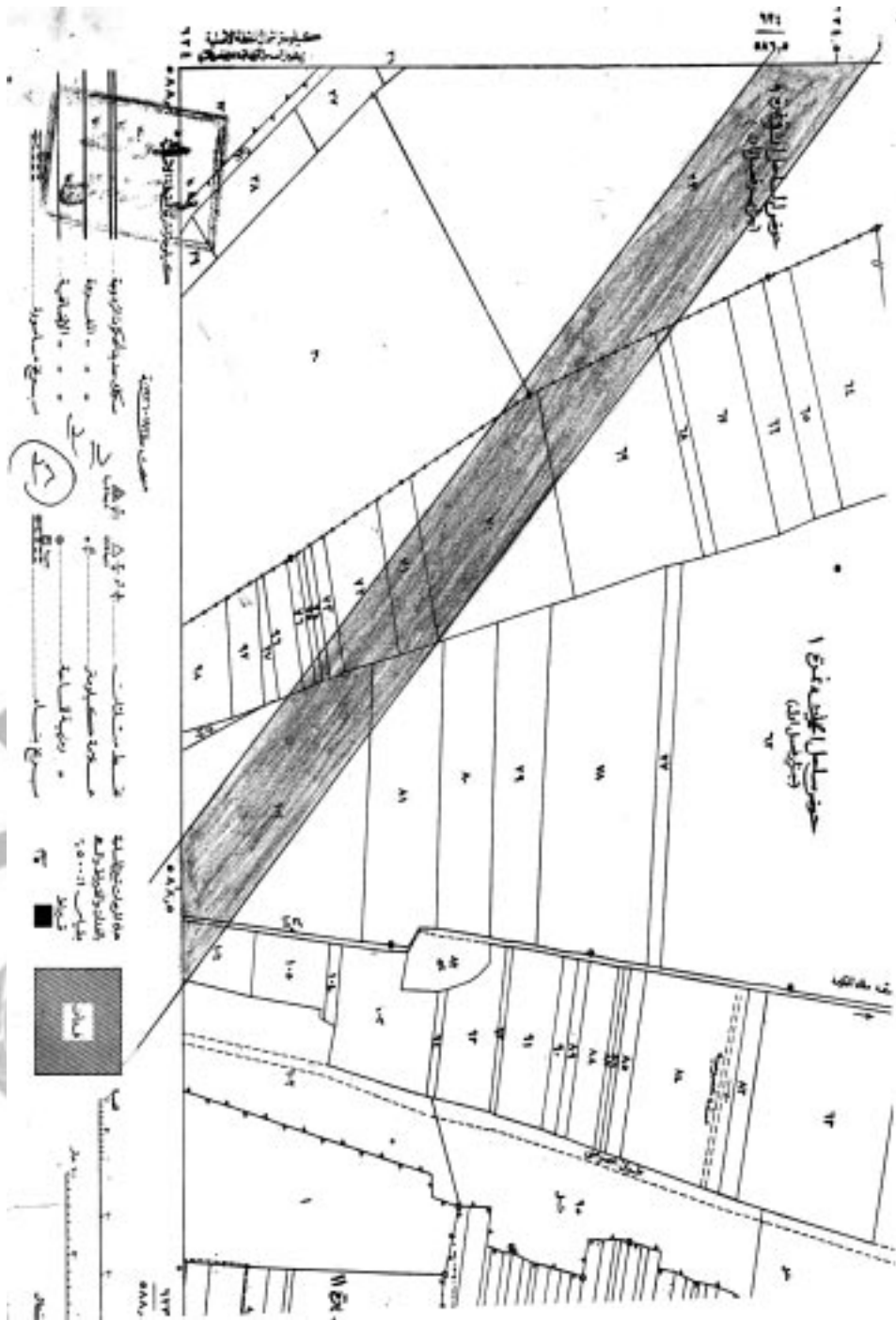

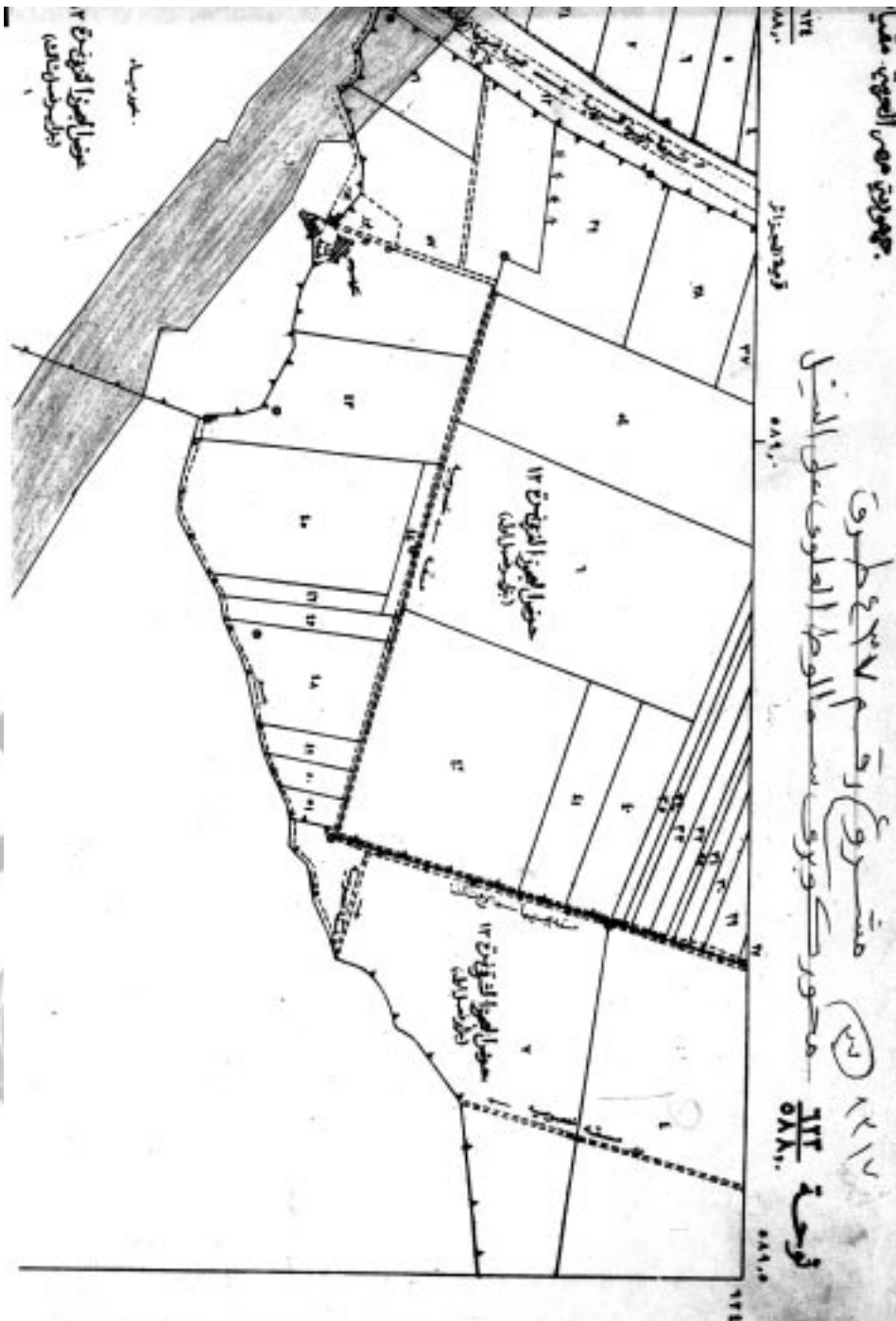

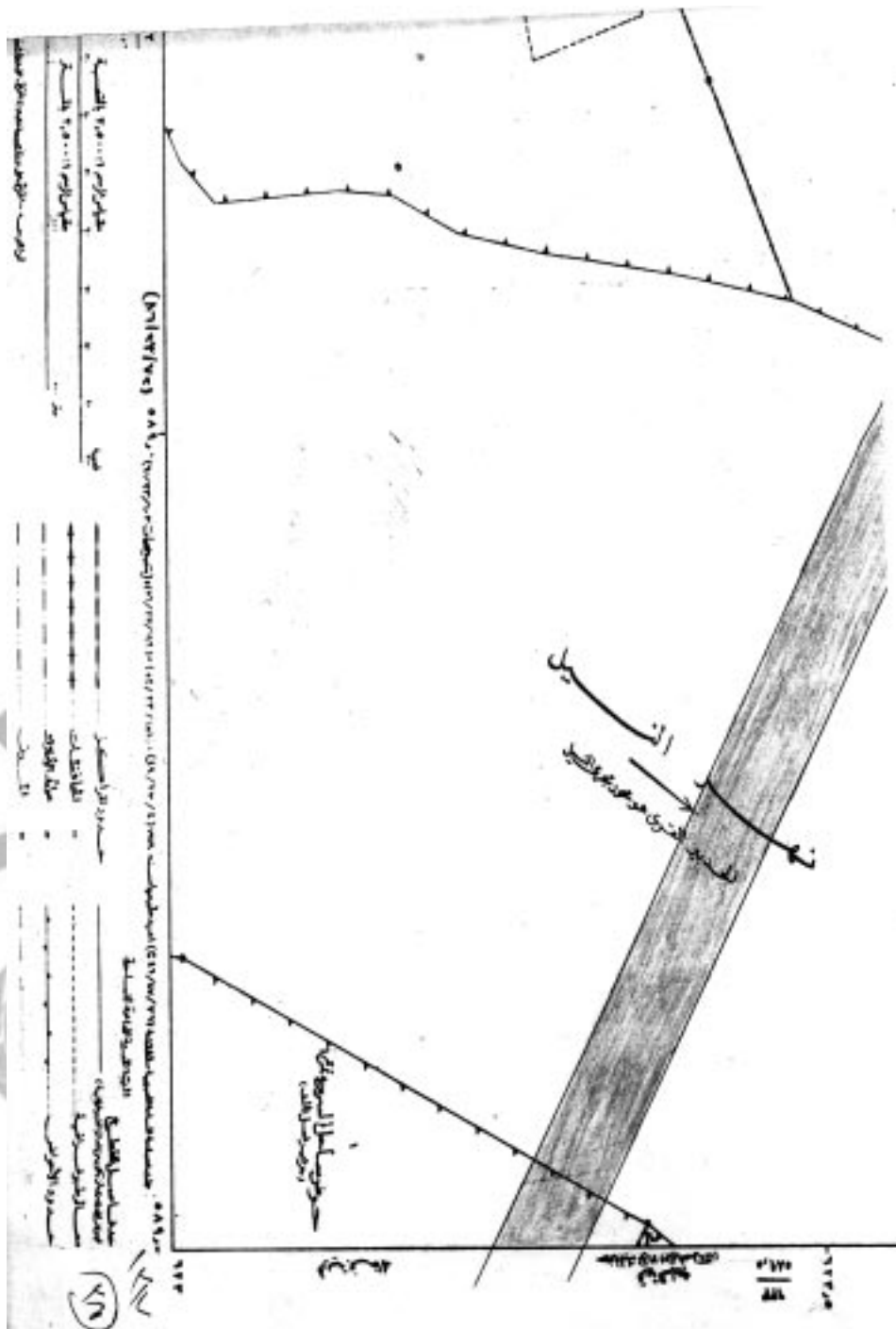

الم  
ال  
ال  
ال

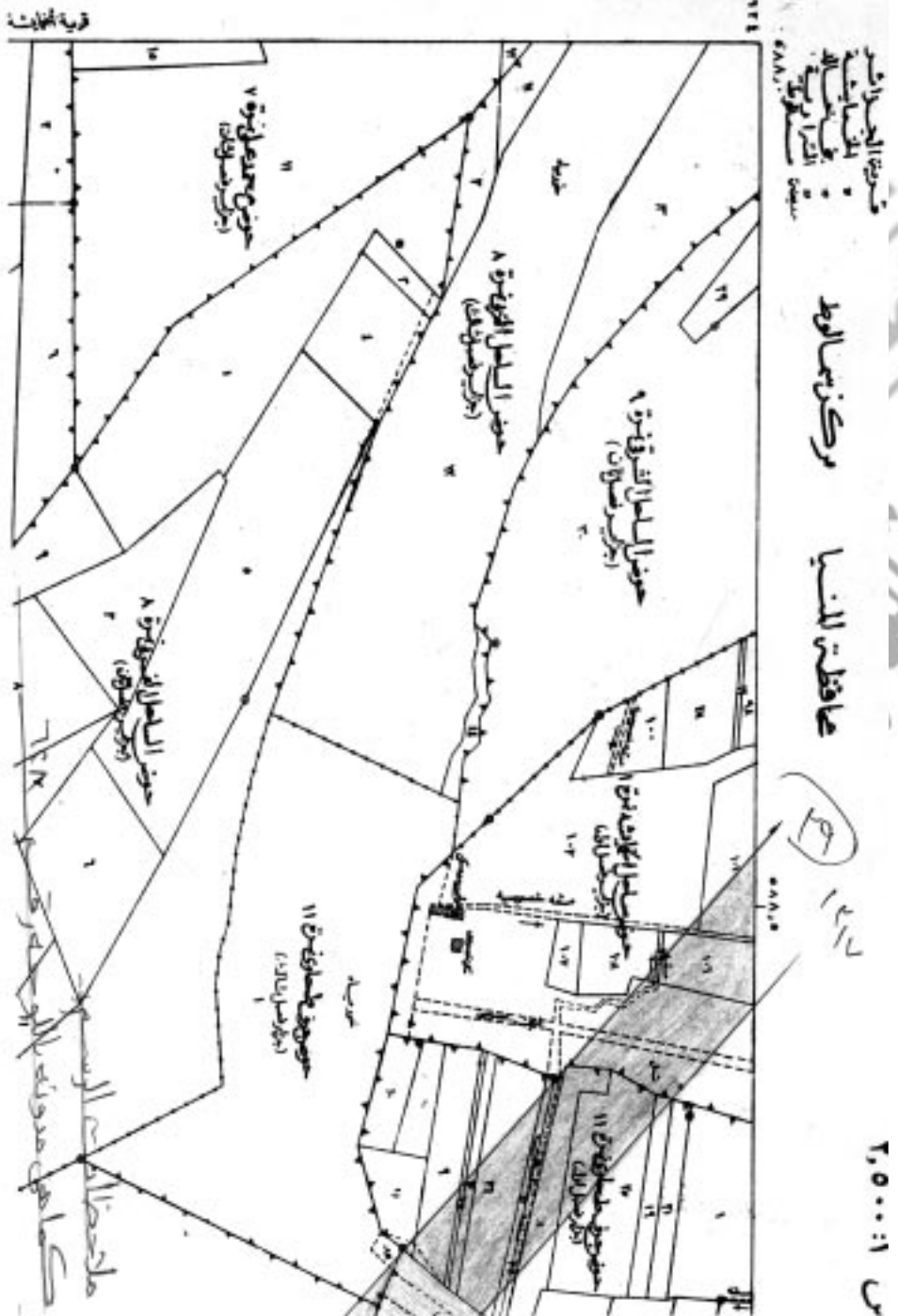

مديرية الخياط  
البلدية  
التراخيص  
مساحة ٤٨٨,٧٥

مركزها لوط  
محافظة المنيا

١ : ٢٥,٠٠٠ م

قرية الخياط

ملخص الرسم  
كل ما في مدونة الوحد

١٢٧  
١٤٧  
١٤٧  
١٤٧

مزرعة  
مزرعة

محطة مياه  
مبنى

مزرعة  
مزرعة

مزرعة  
مزرعة

مزرعة  
مزرعة

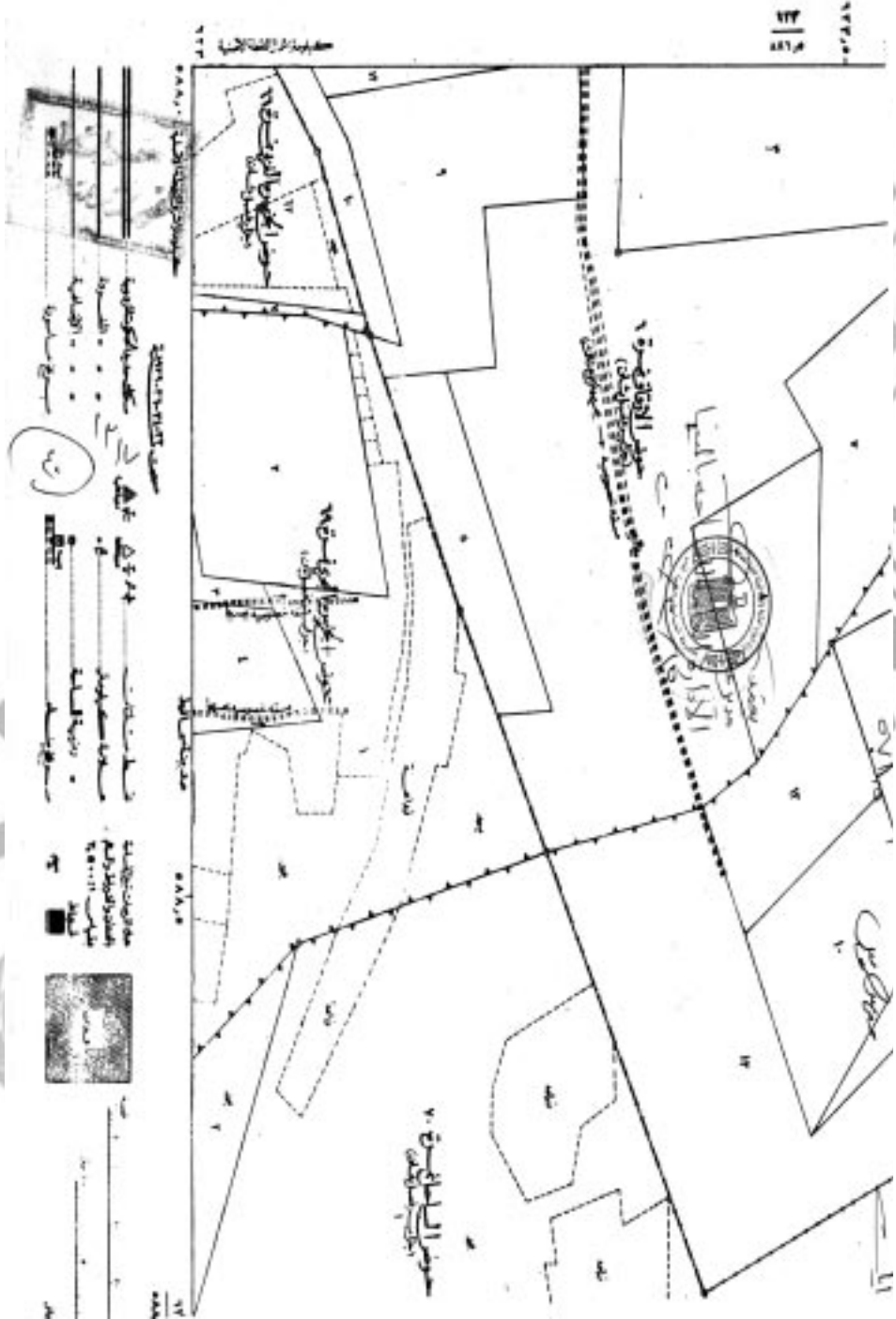

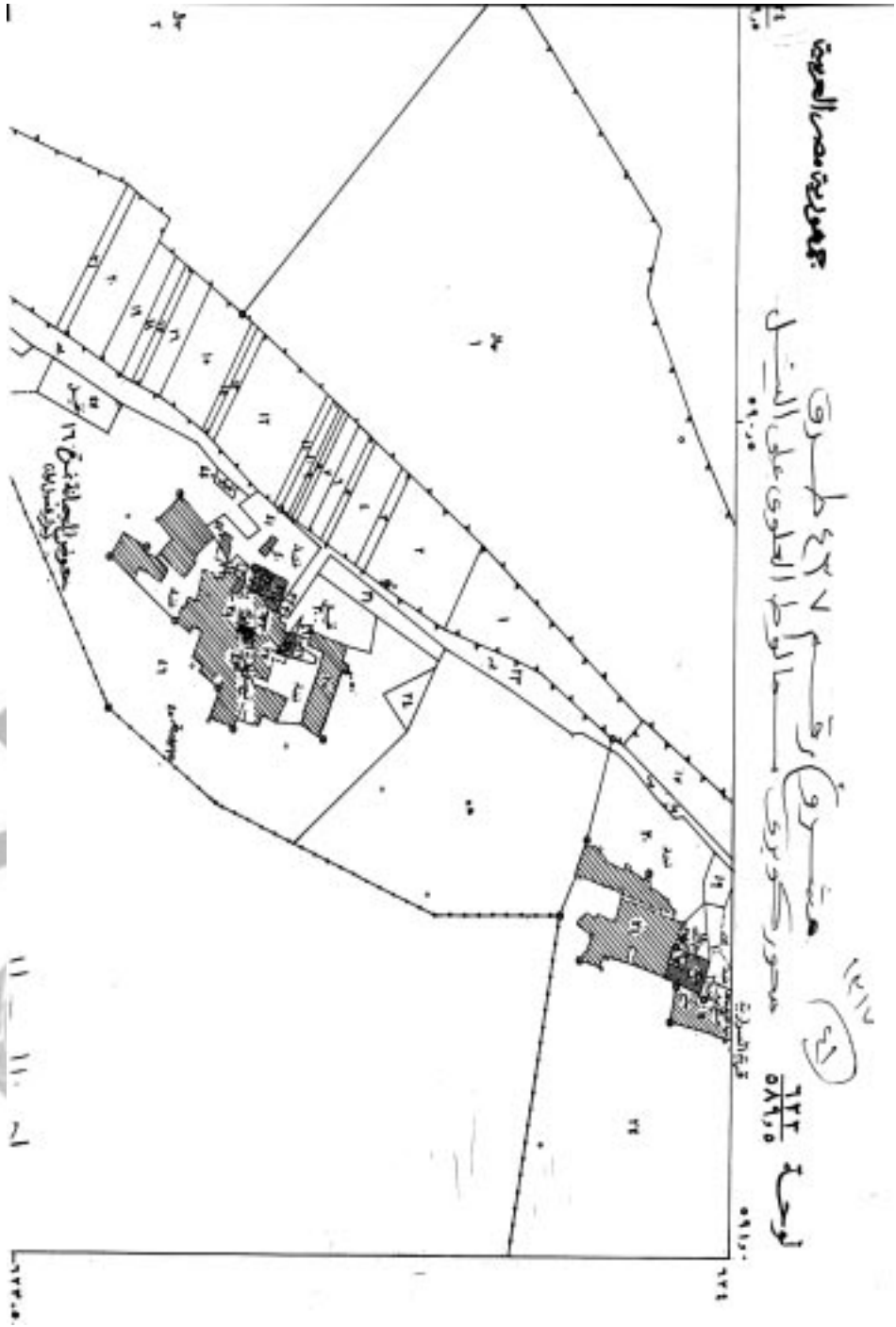

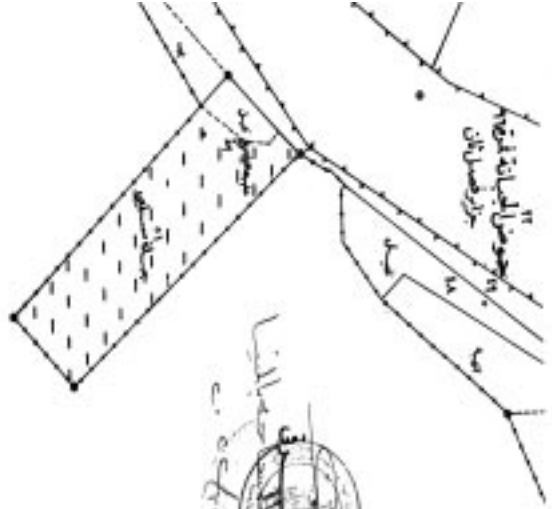

محضر الرسم  
 كما على حدوده باللوحه رقم ٧١٥  
 ١٣

بموجب  
 مرسوم  
 عدد ١٥  
 صادر في  
 ١٥  
 من شهر  
 ١٥

١٣٣

١٣٤

|               |        |           |           |
|---------------|--------|-----------|-----------|
| رقم التسجيل   | ٥٩٠٥   | ١٣٧٣٢٧٢٧٠ | ١٣٧٣٢٧٢٧٠ |
| تاريخ التسجيل | ٢٠١١   | ٢٠١١      | ٢٠١١      |
| رقم الترخيص   | ٥٠٠٠٠١ | ٥٠٠٠٠١    | ٥٠٠٠٠١    |
| تاريخ الترخيص | ٢٠١١   | ٢٠١١      | ٢٠١١      |

١٣٥

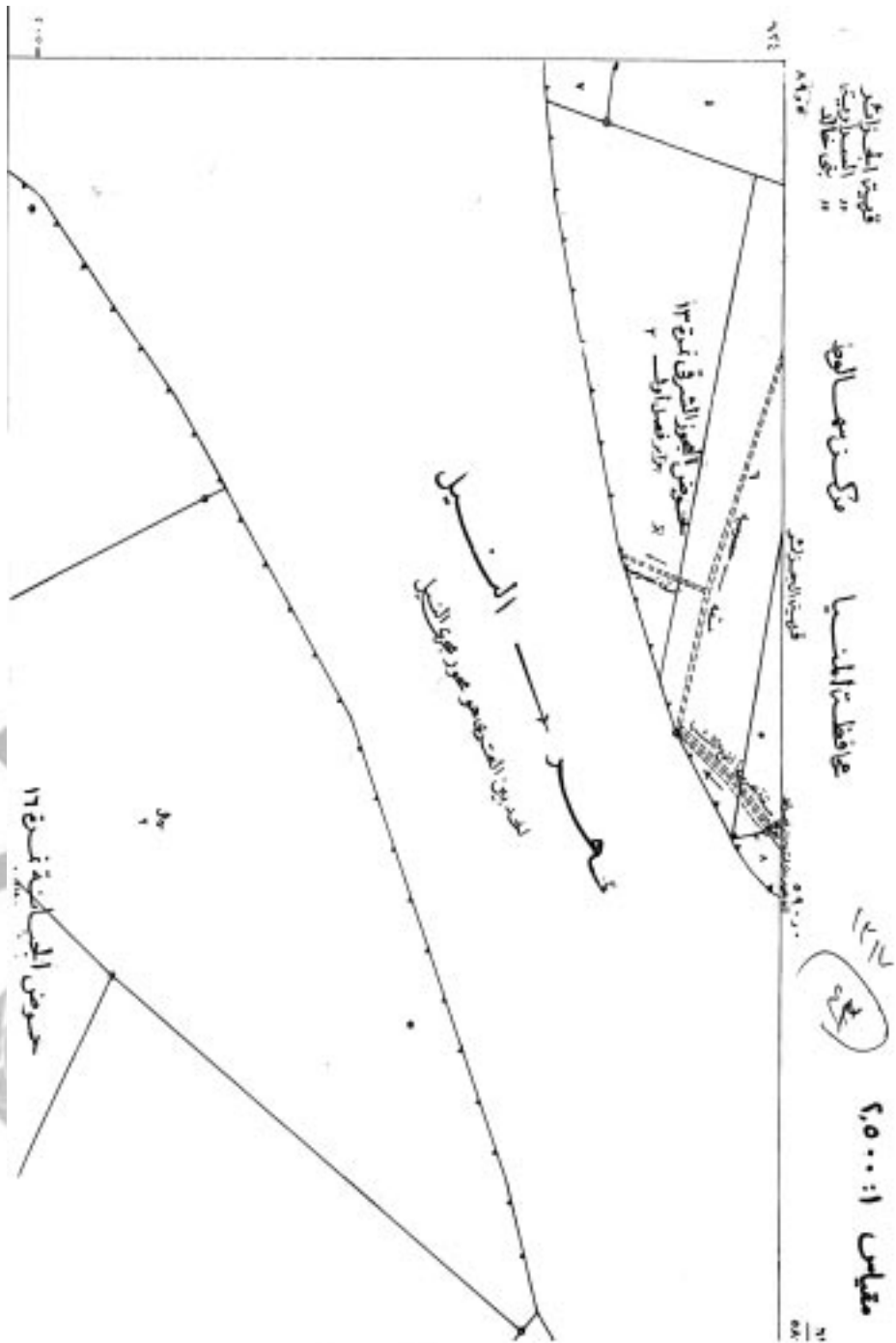













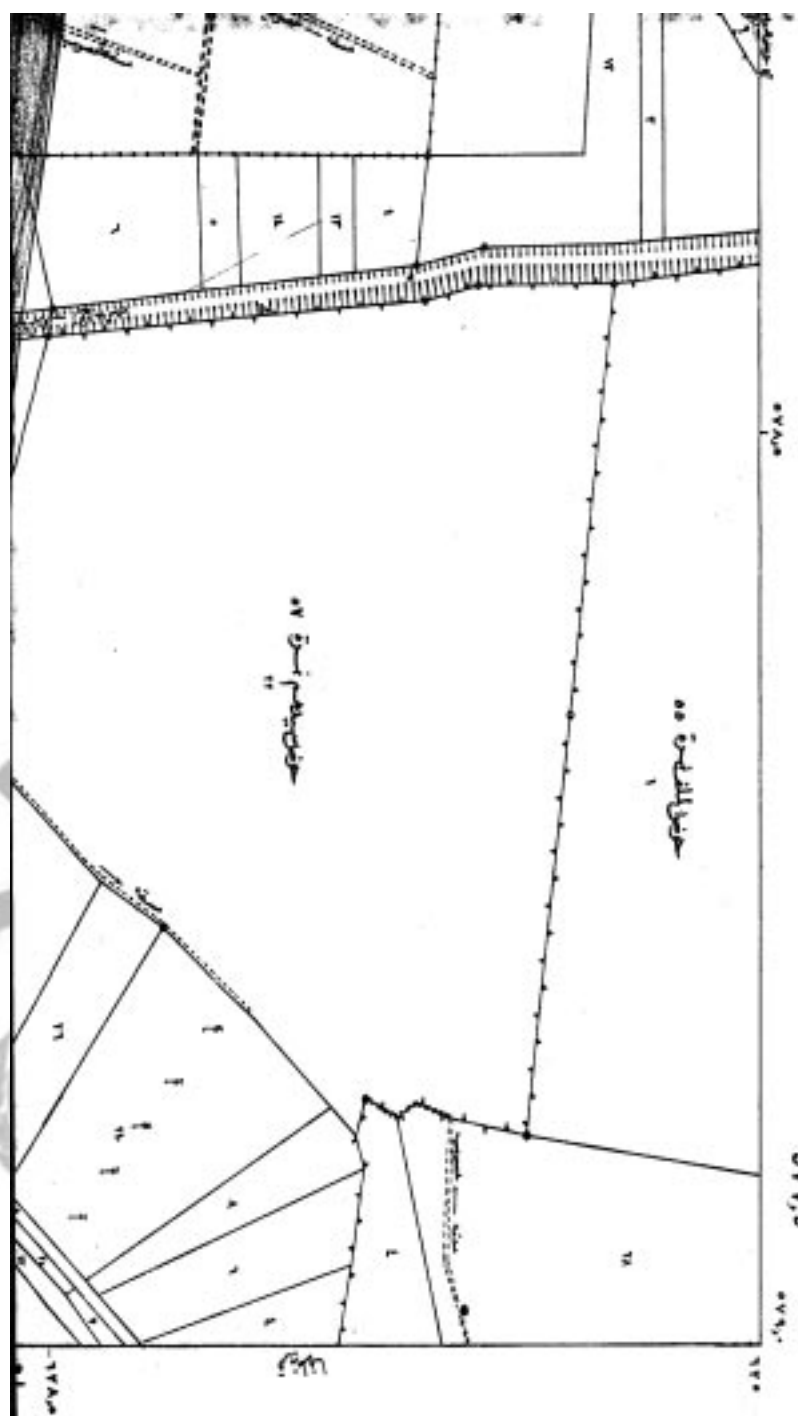

مخطط  
 مستشرق  
 مدير مكتب توثيق  
 مستشرق

١٢/١١/٢٠٢٢

لوحة 128 / 0.77 = 166.23







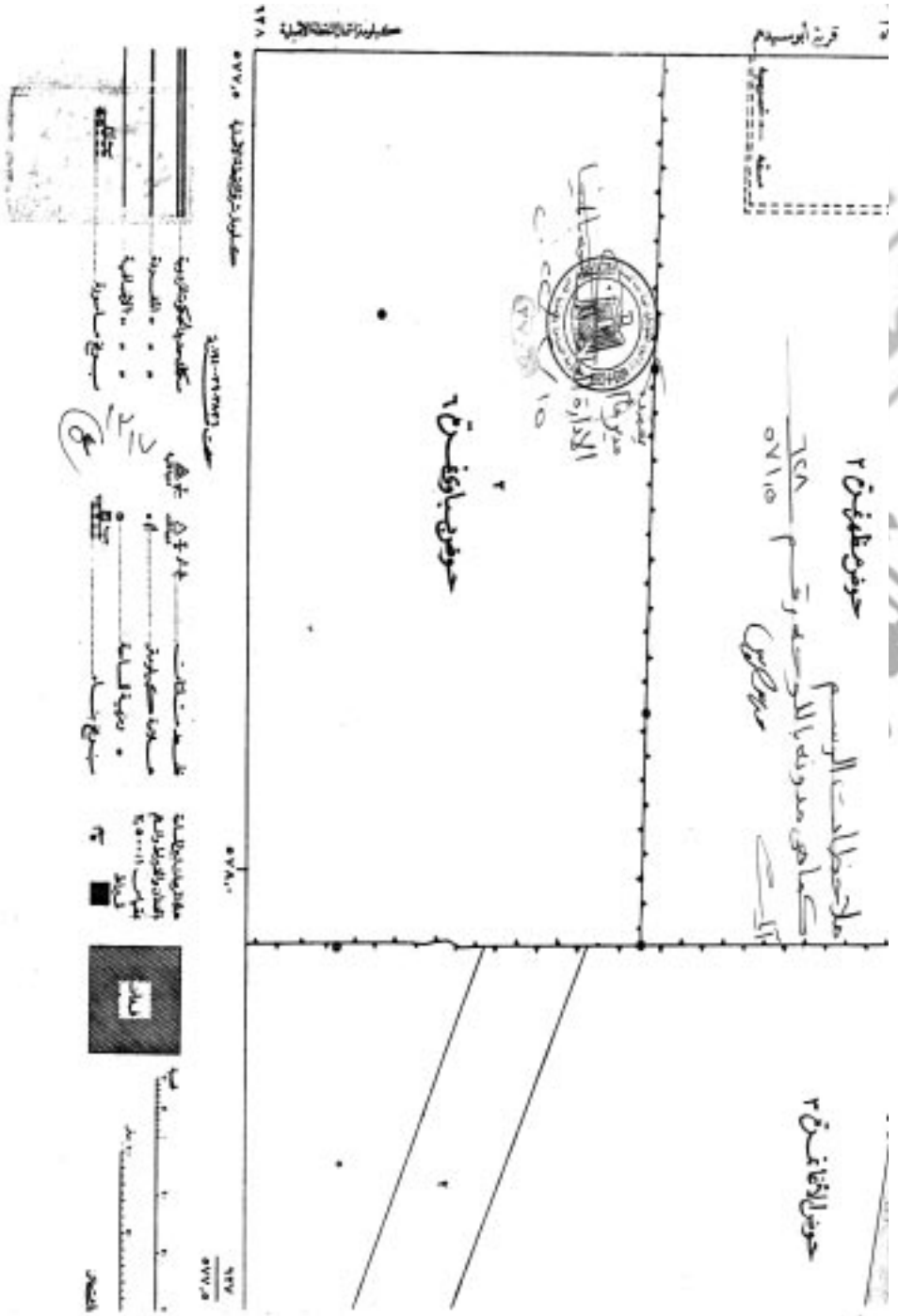

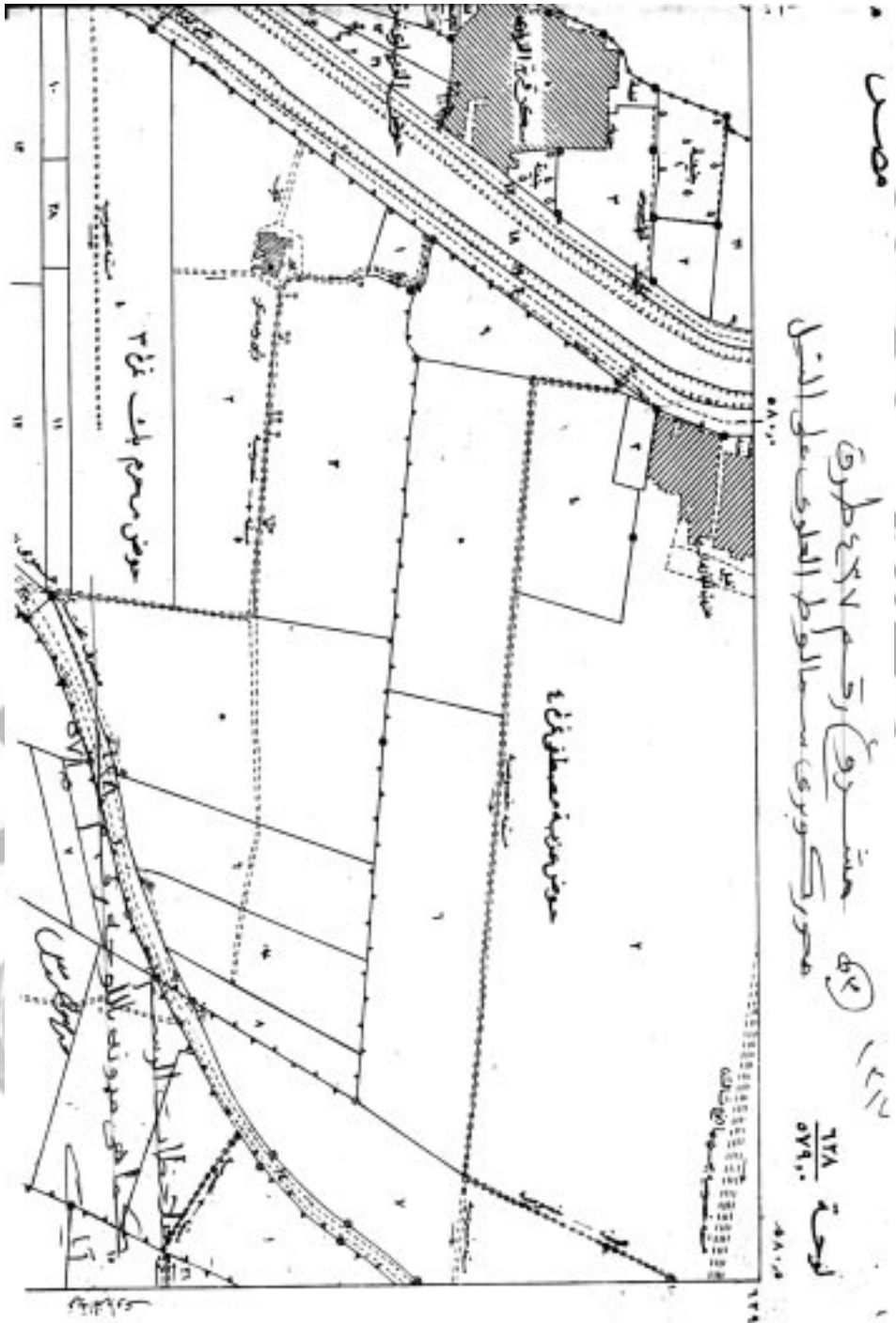

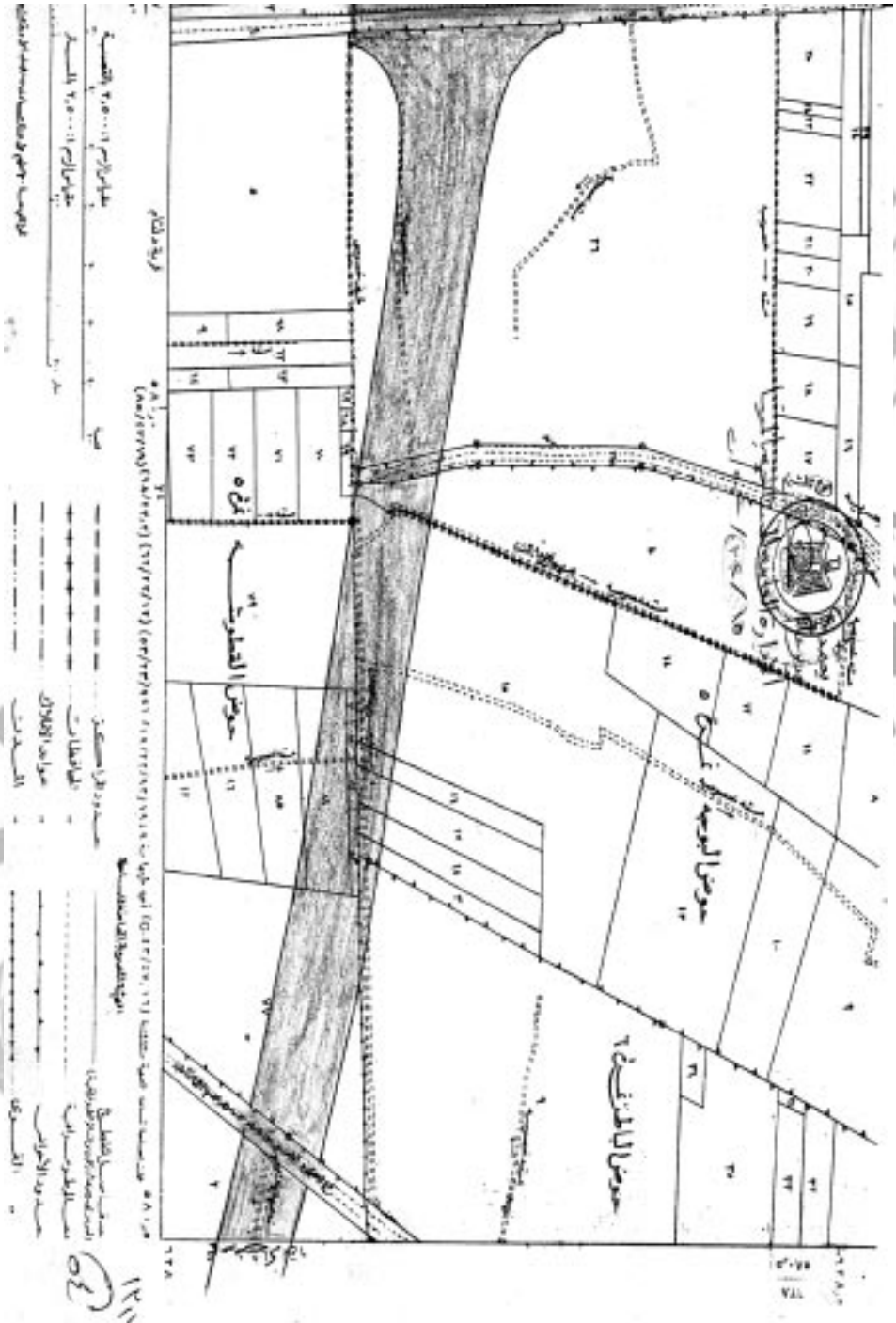

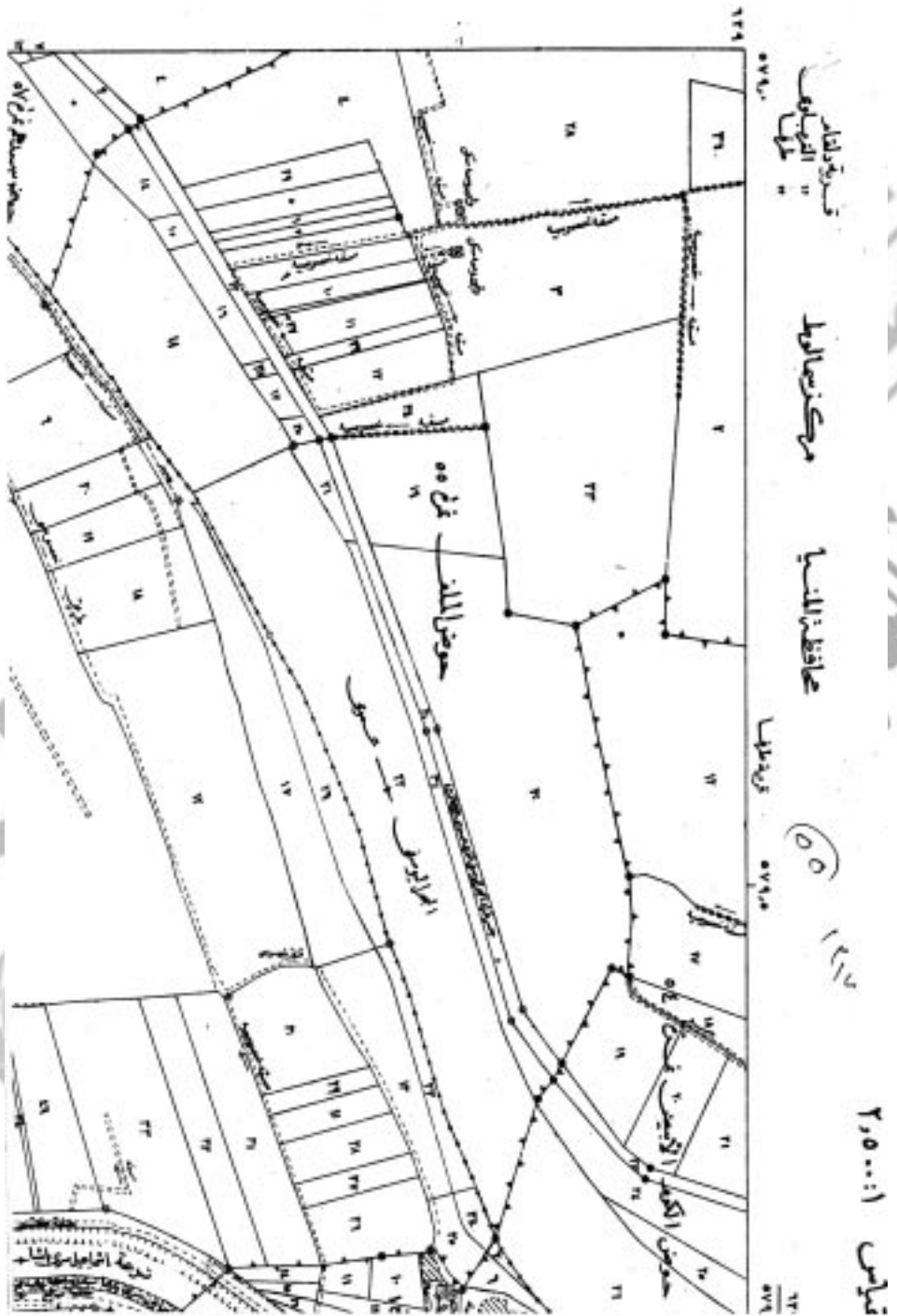



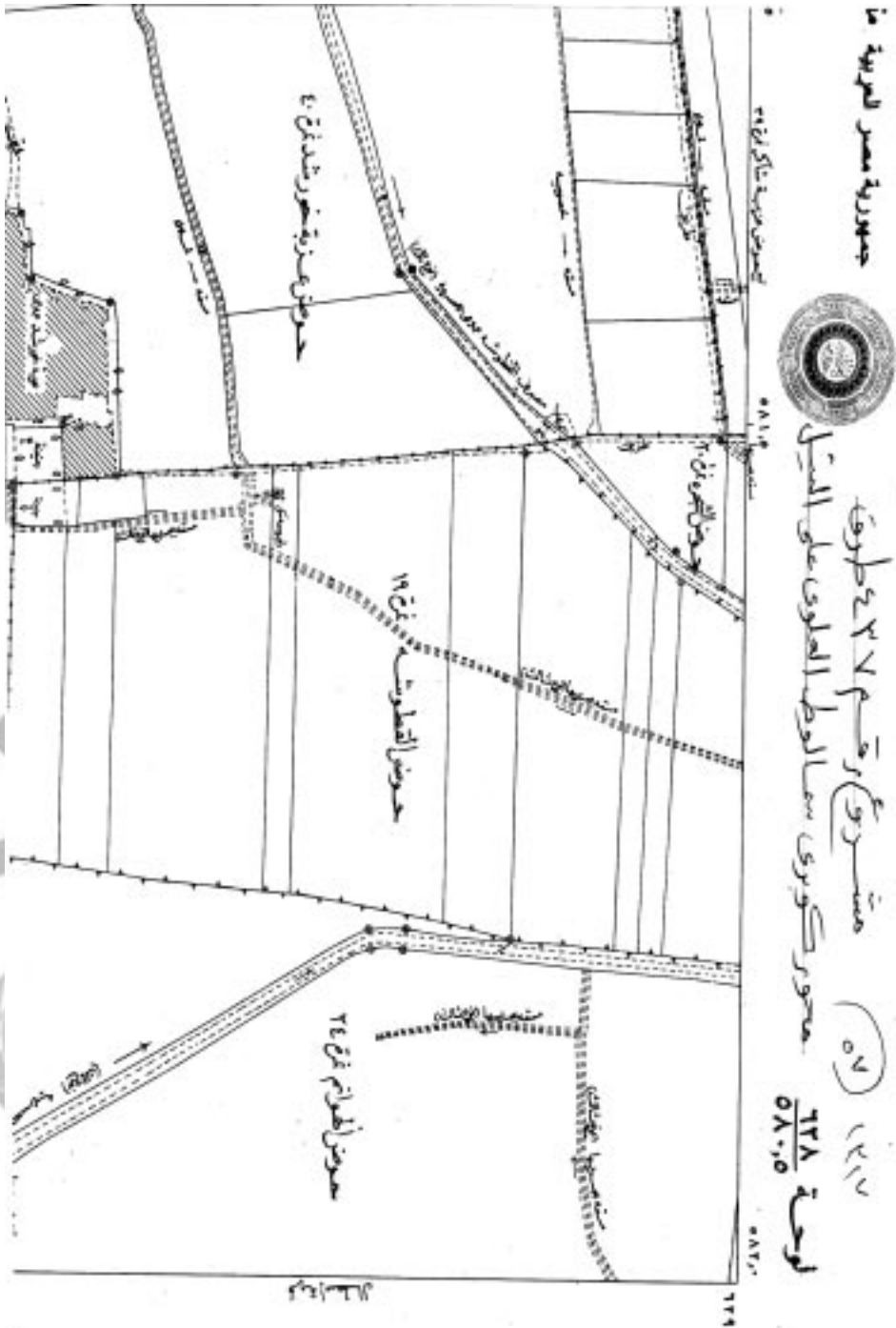



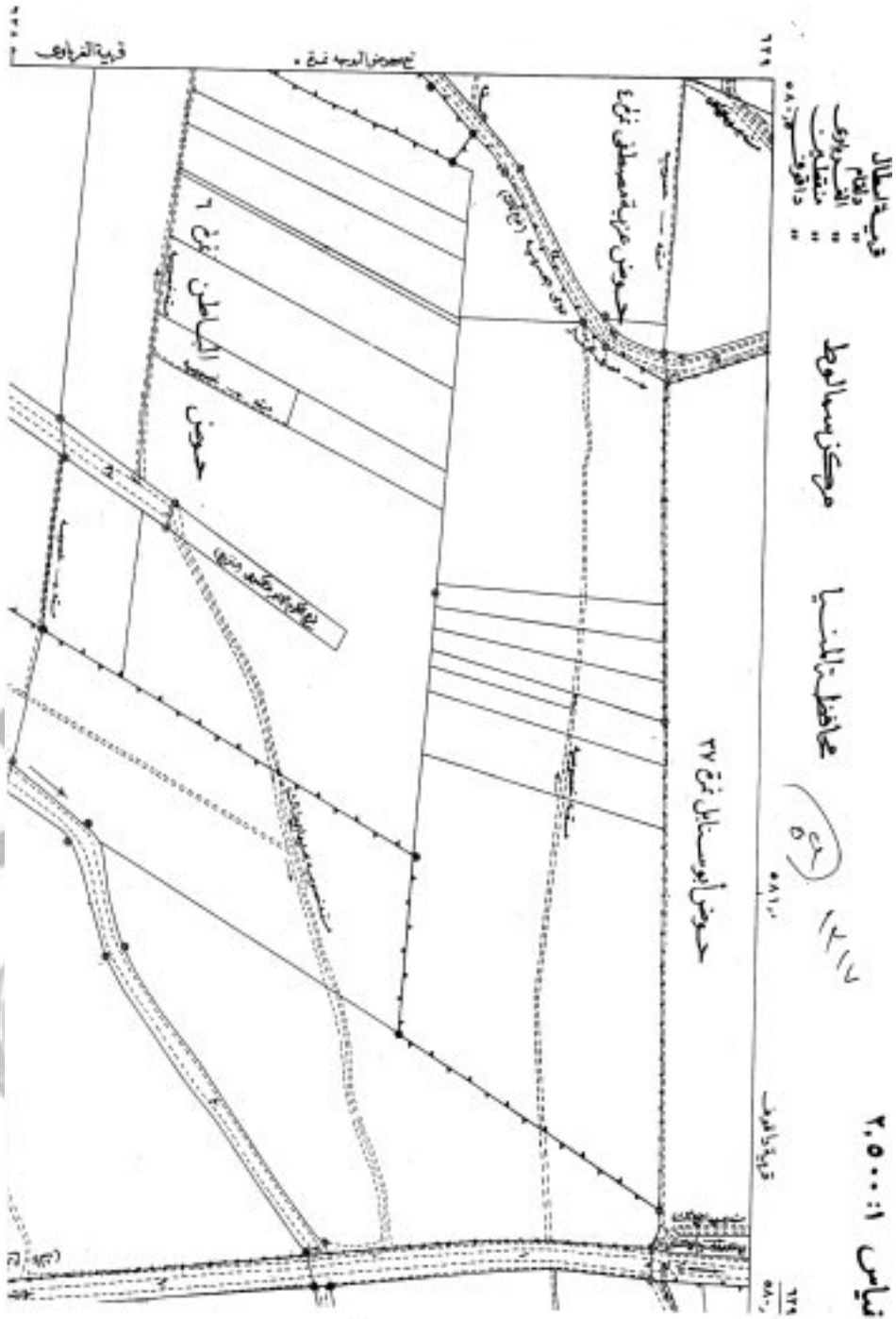



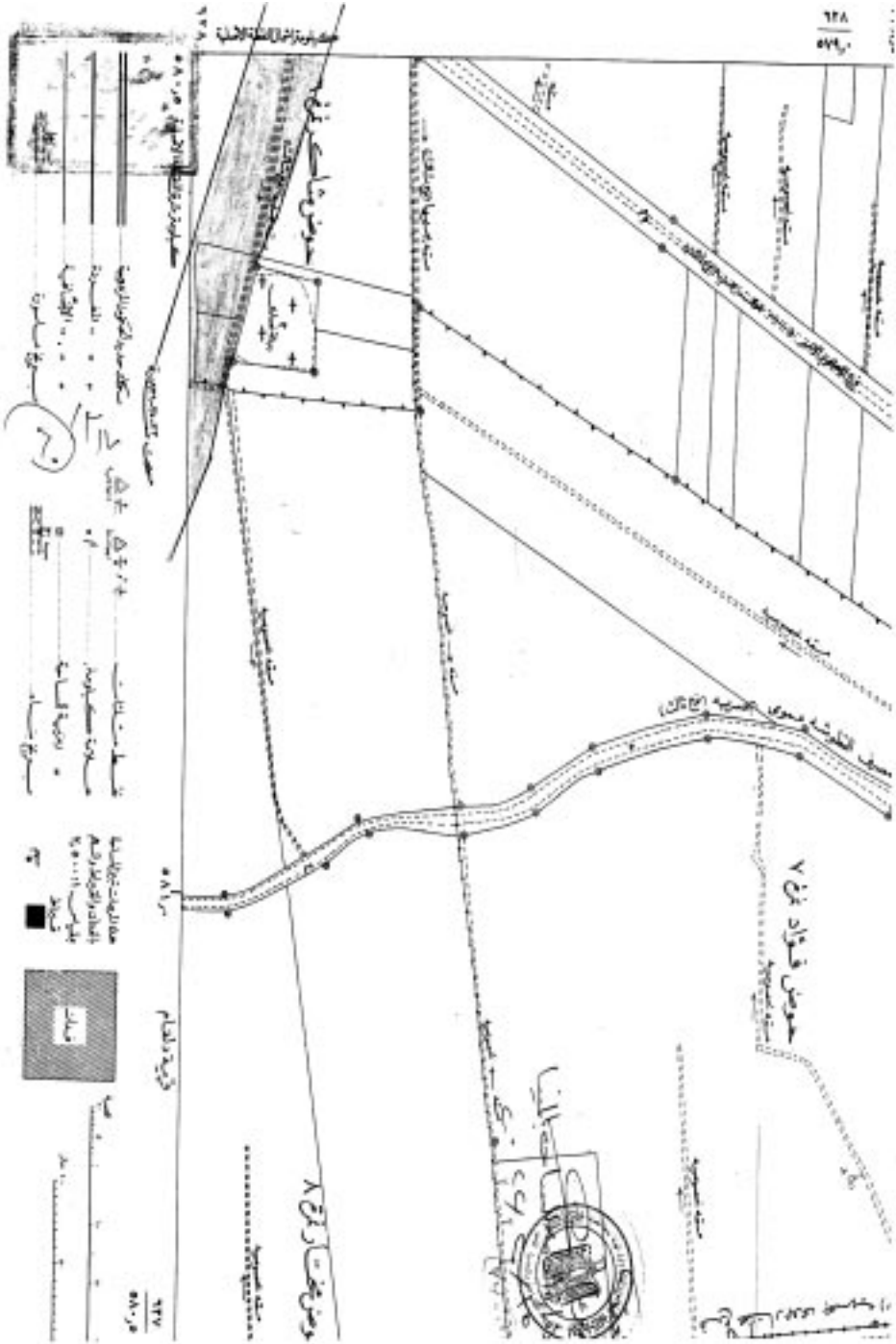

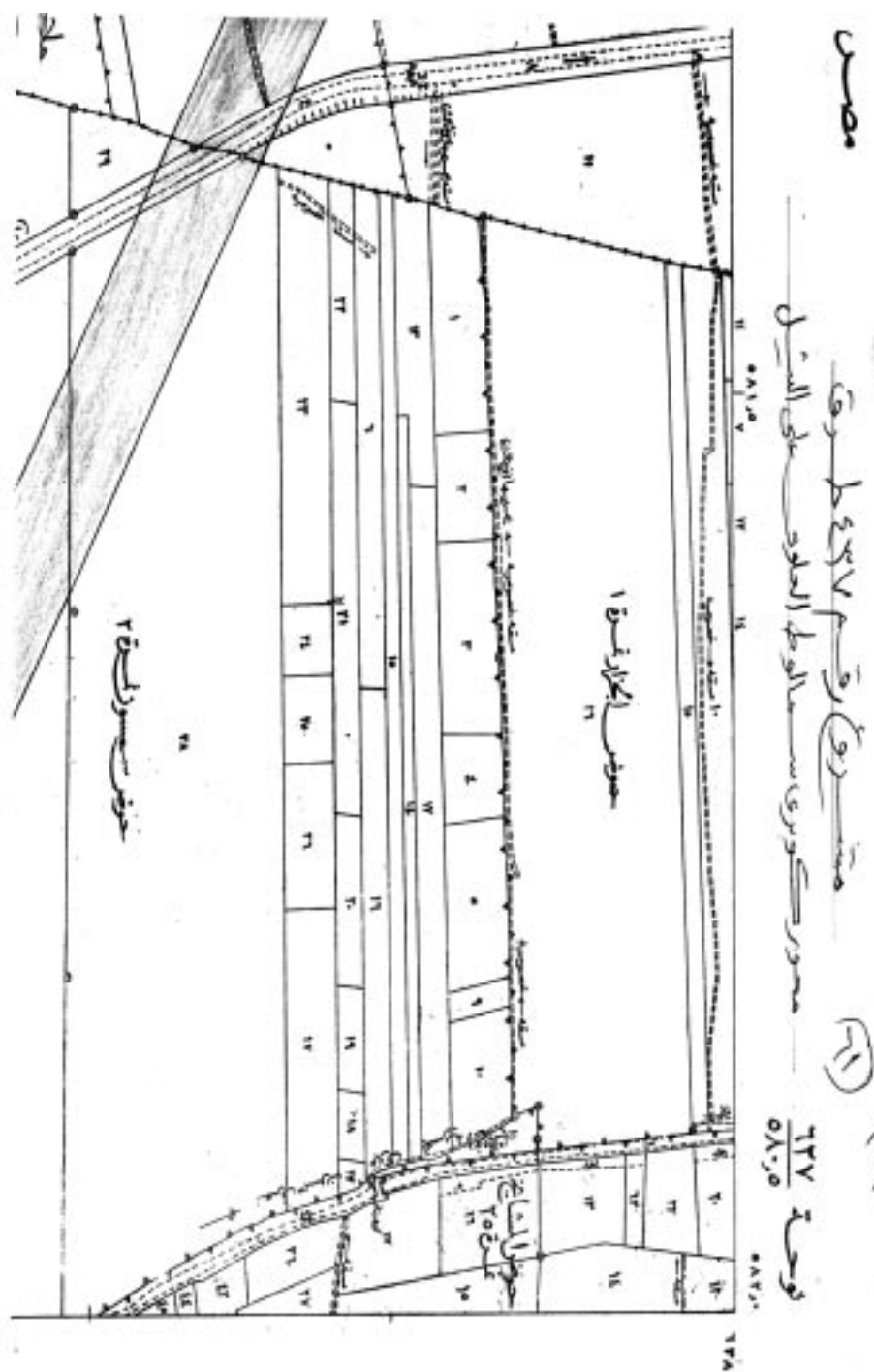



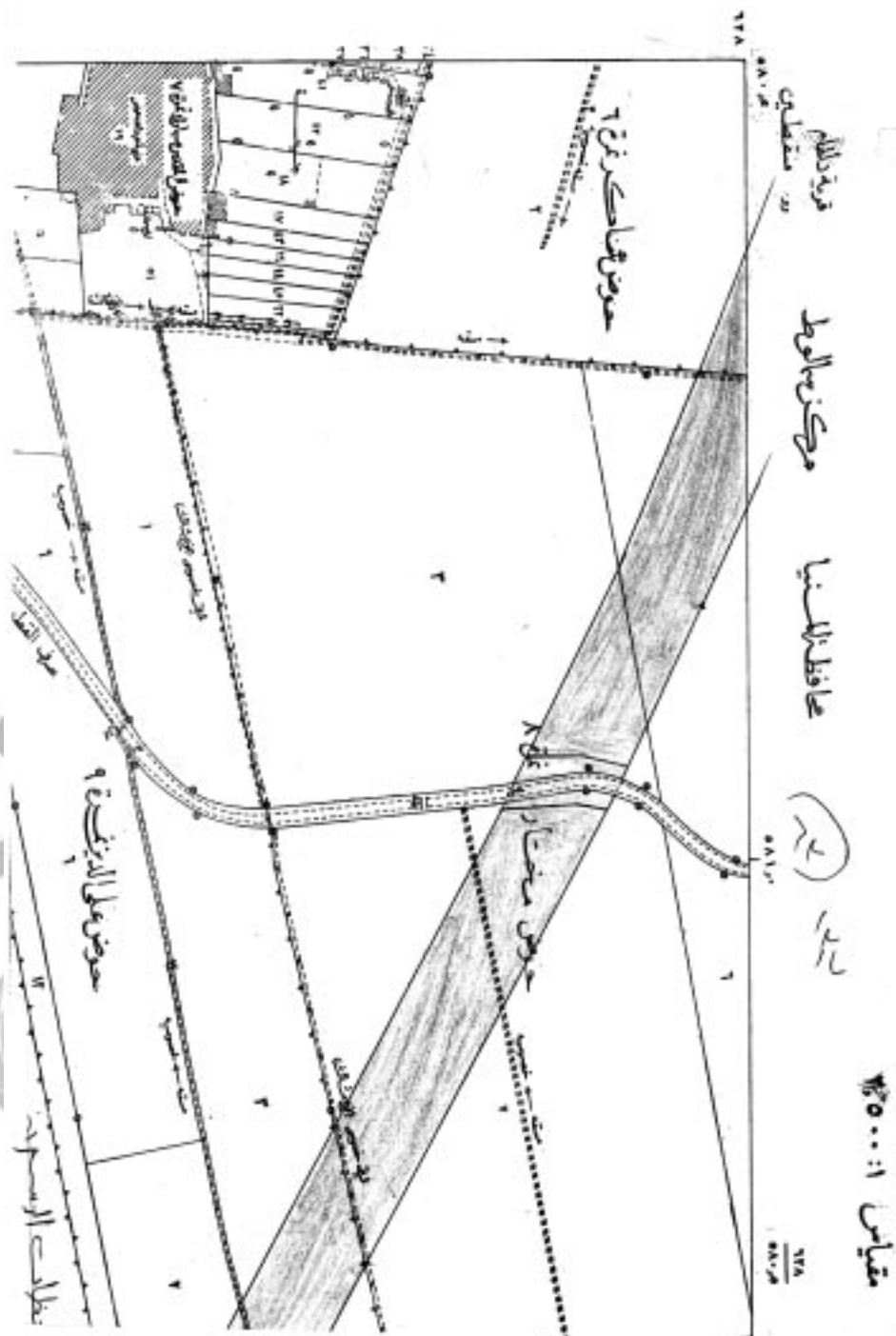



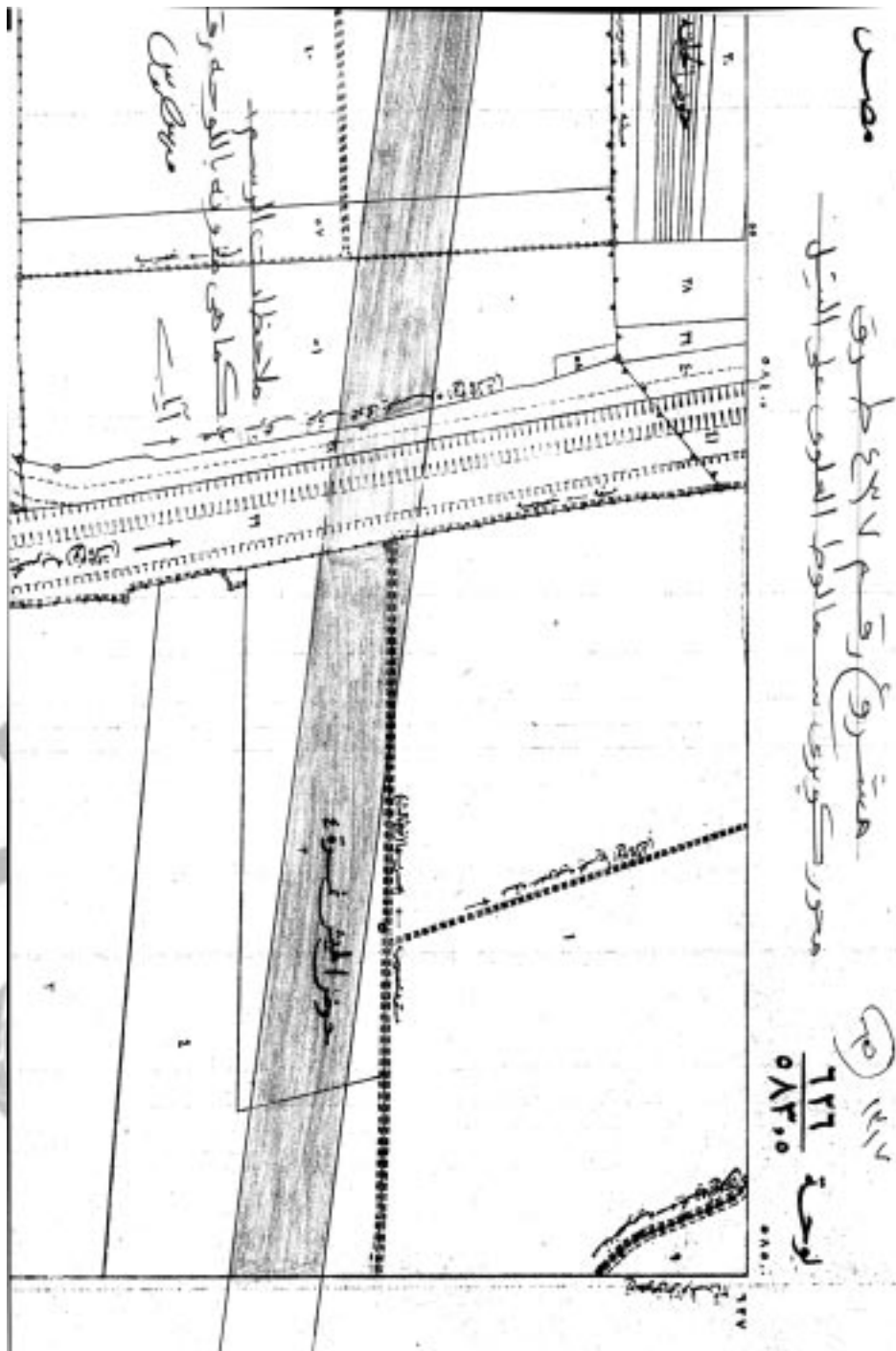

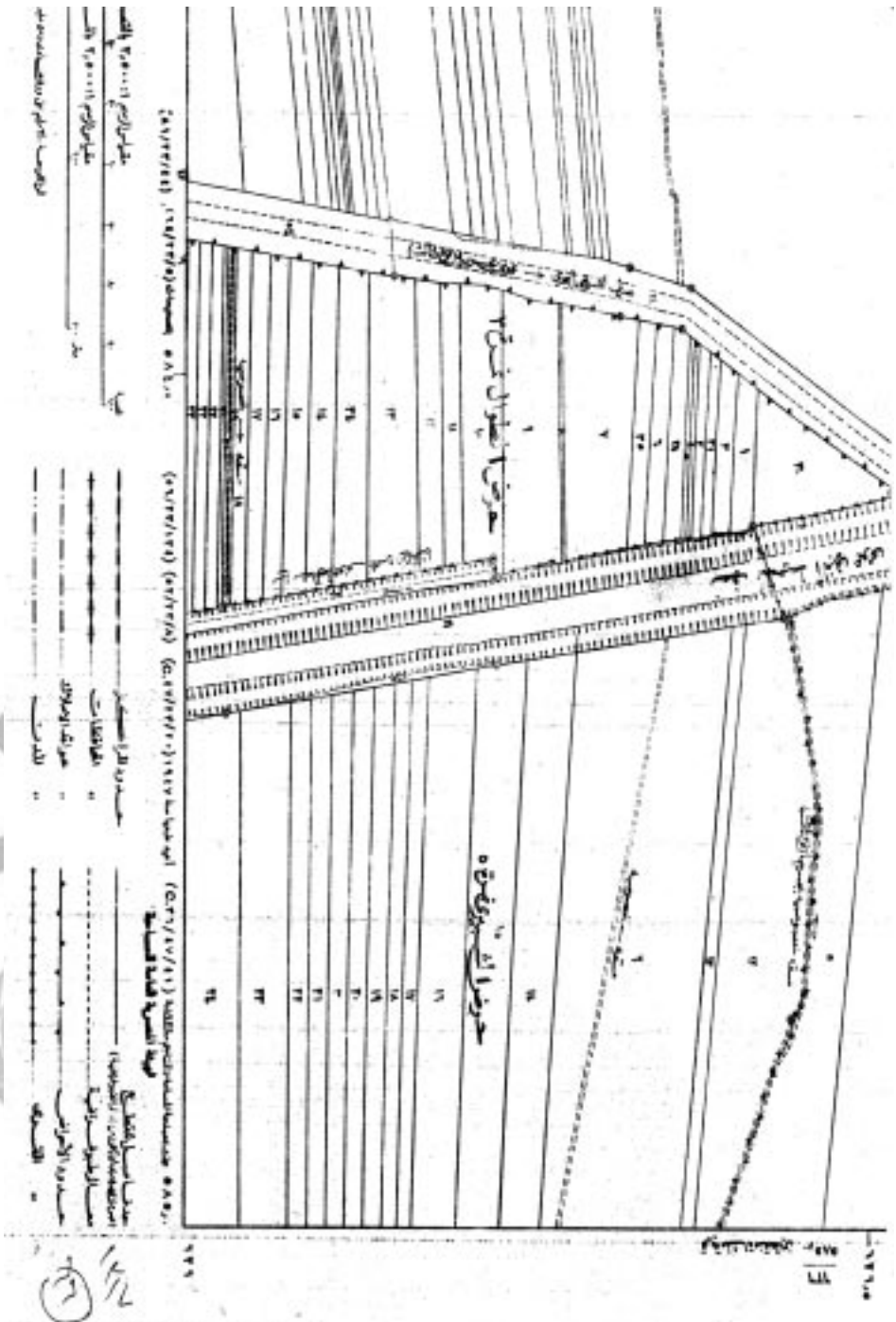

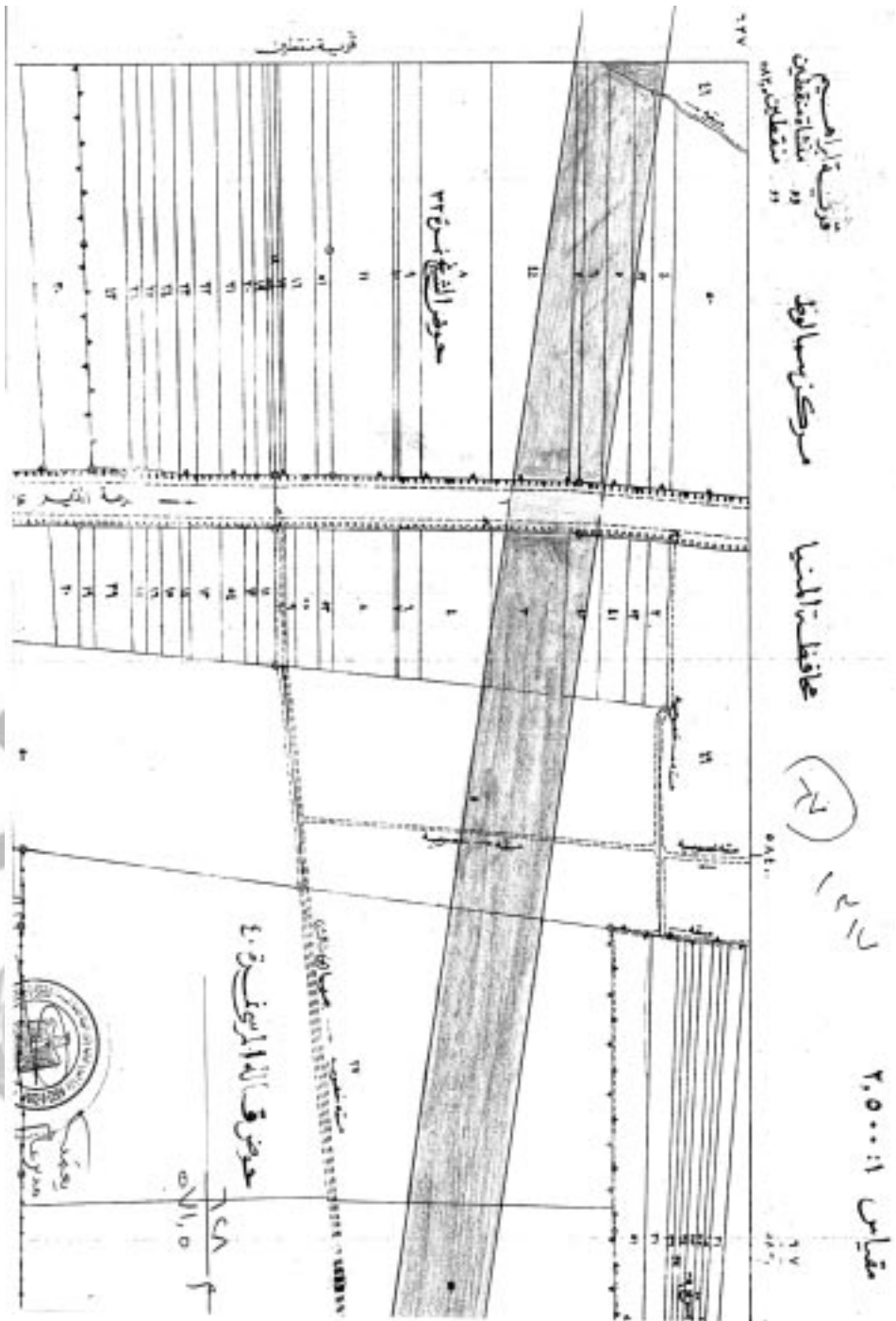



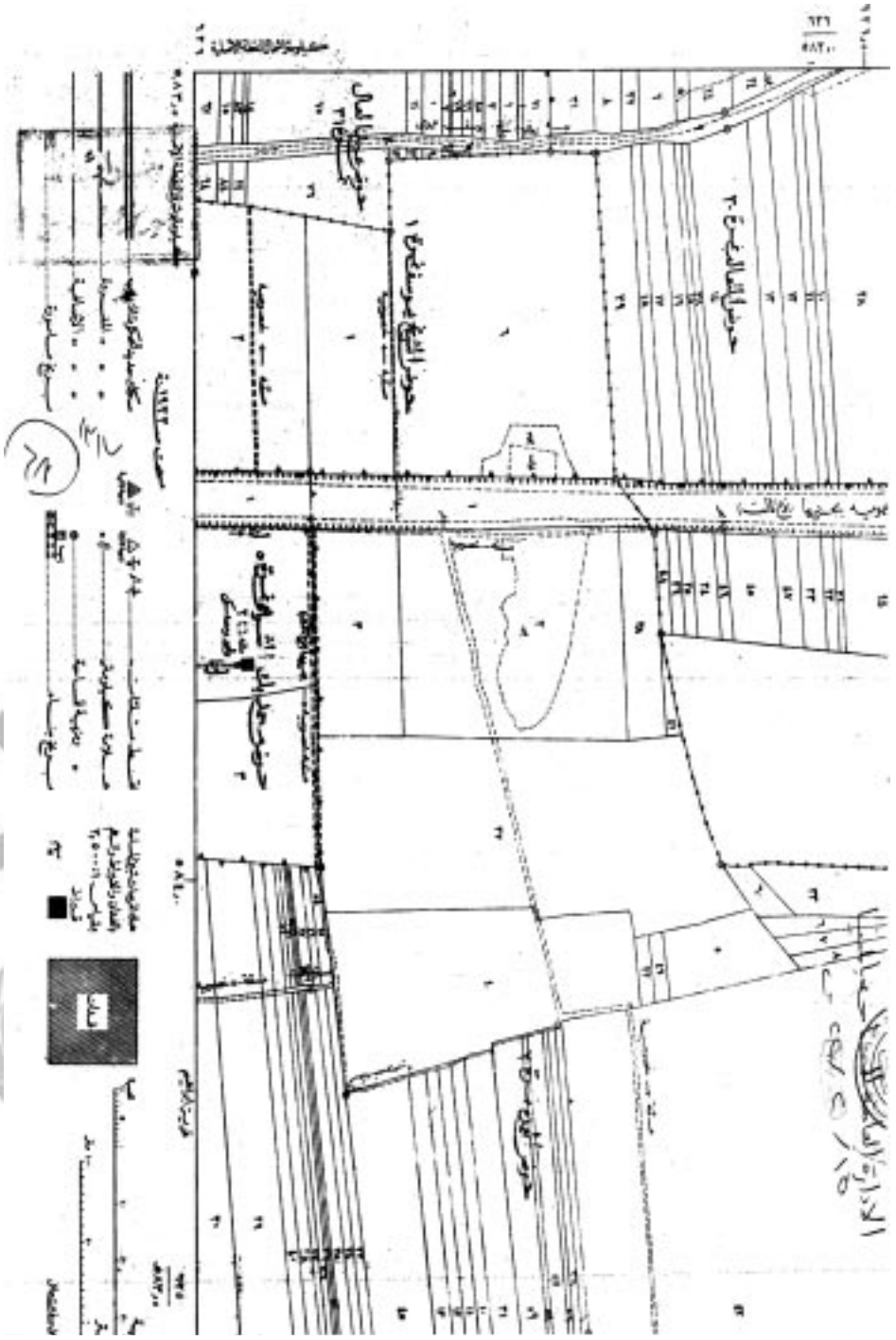



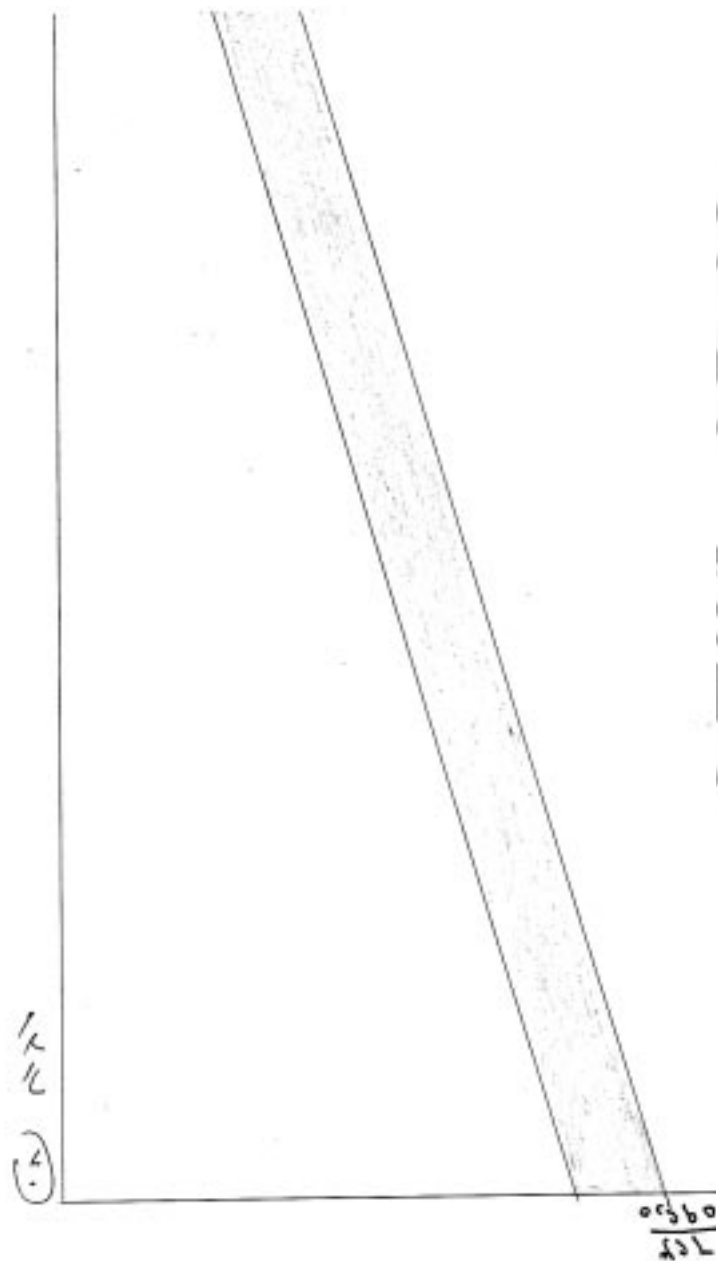

قيدت خراج المنفعة (صندوق الجبل الشرقي)  
 مقياس ارض ١١٥٥٠  
 ١١٥٠  
 ١١٥٠  
 ١١٥٠

ملاحظات ارض  
 ١١٥٠ م - حوزة بالوصف ١١٥٠ م  
 ١١٥٠ م  
 ١١٥٠ م



محافظة حماة  
مستشفى روفيم ٤٦٣١ طرف  
(محمود كهندي، سواكوط المصطفى، علي لبيس) ٢١

١٥٤٤  
٥٩١  
١٢١٧  
(٧٢)

(٥)  
٤٤

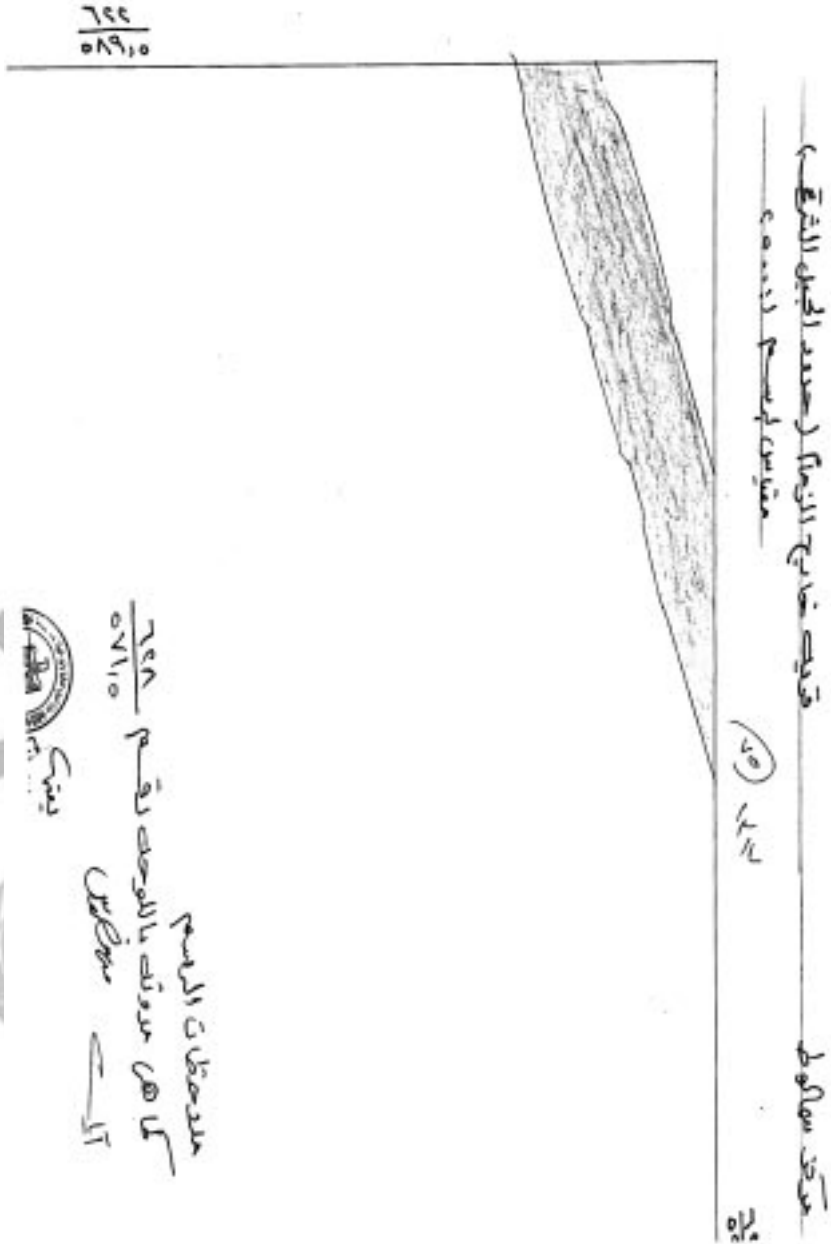





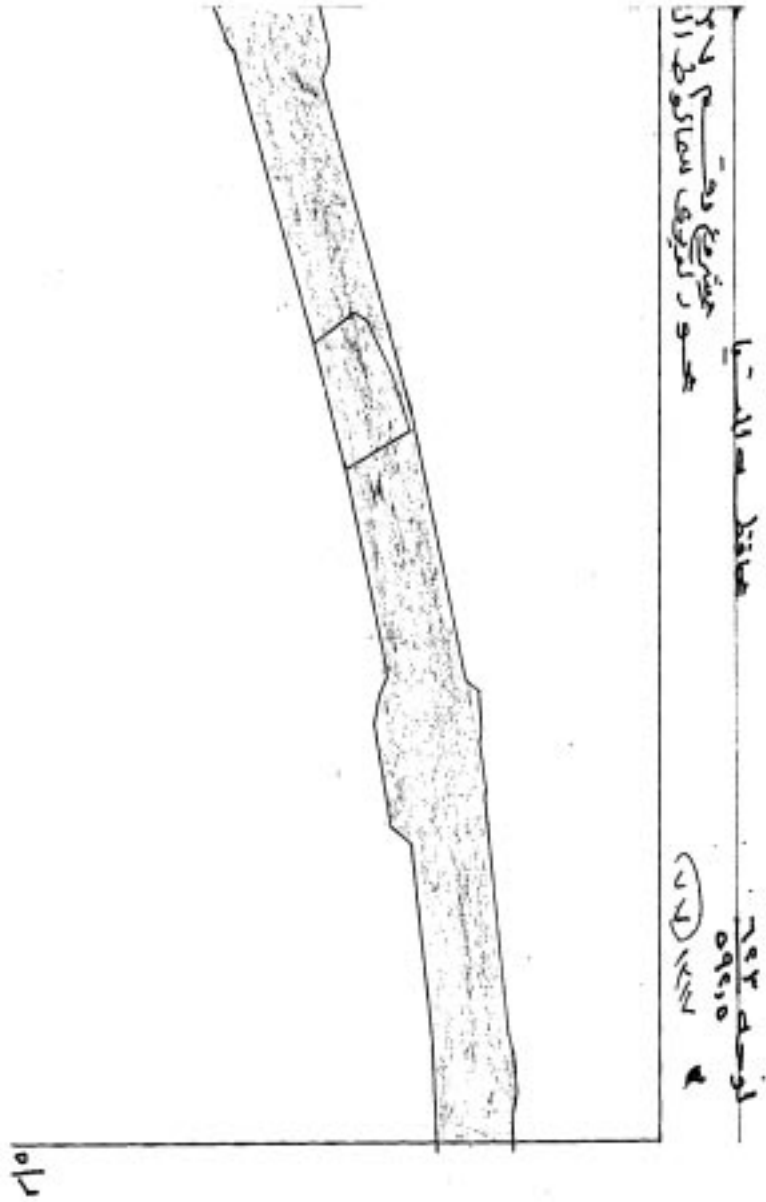

٤٦  
/٢  
/٢

٣٦  
/٢

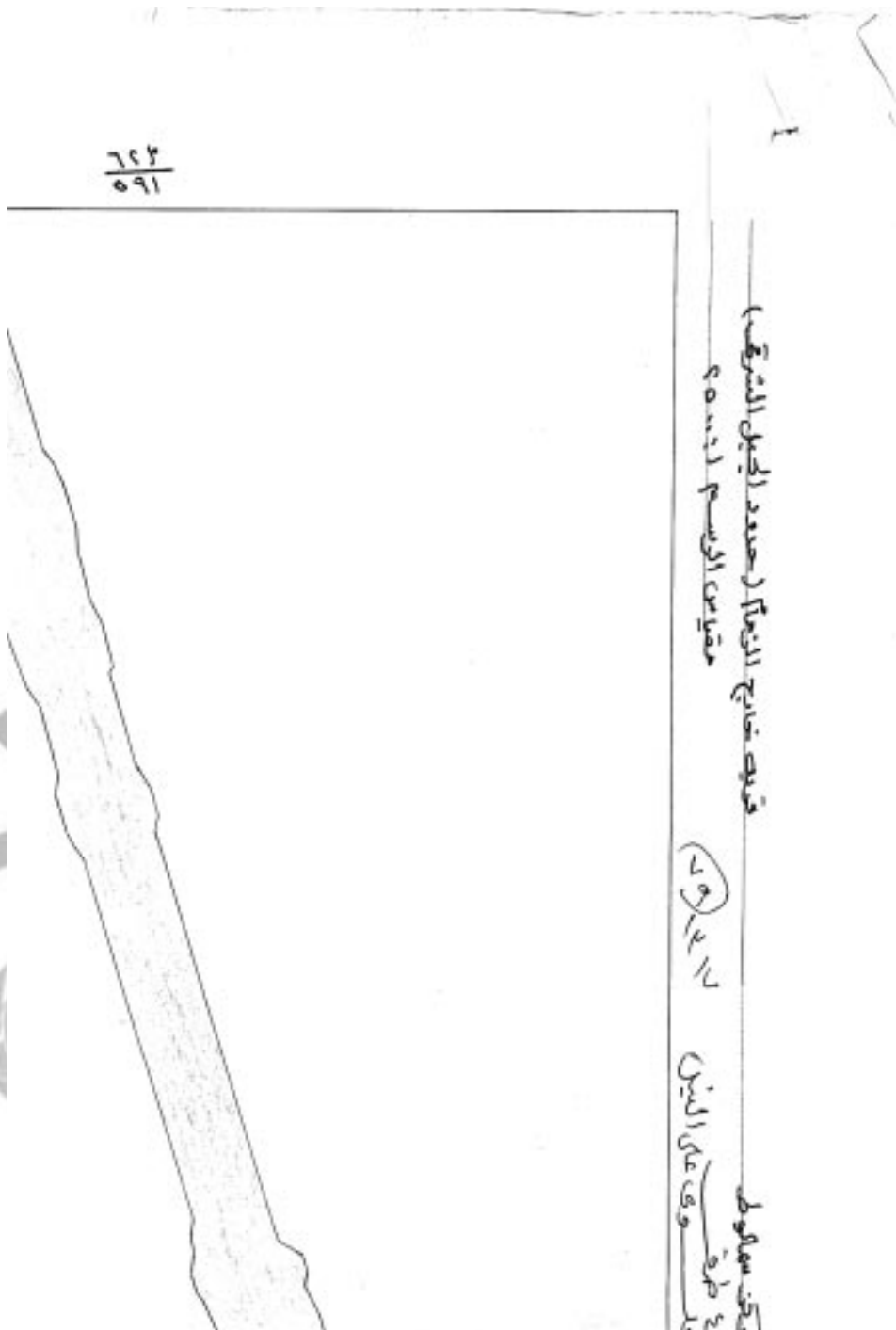



٢  
١٤١٢



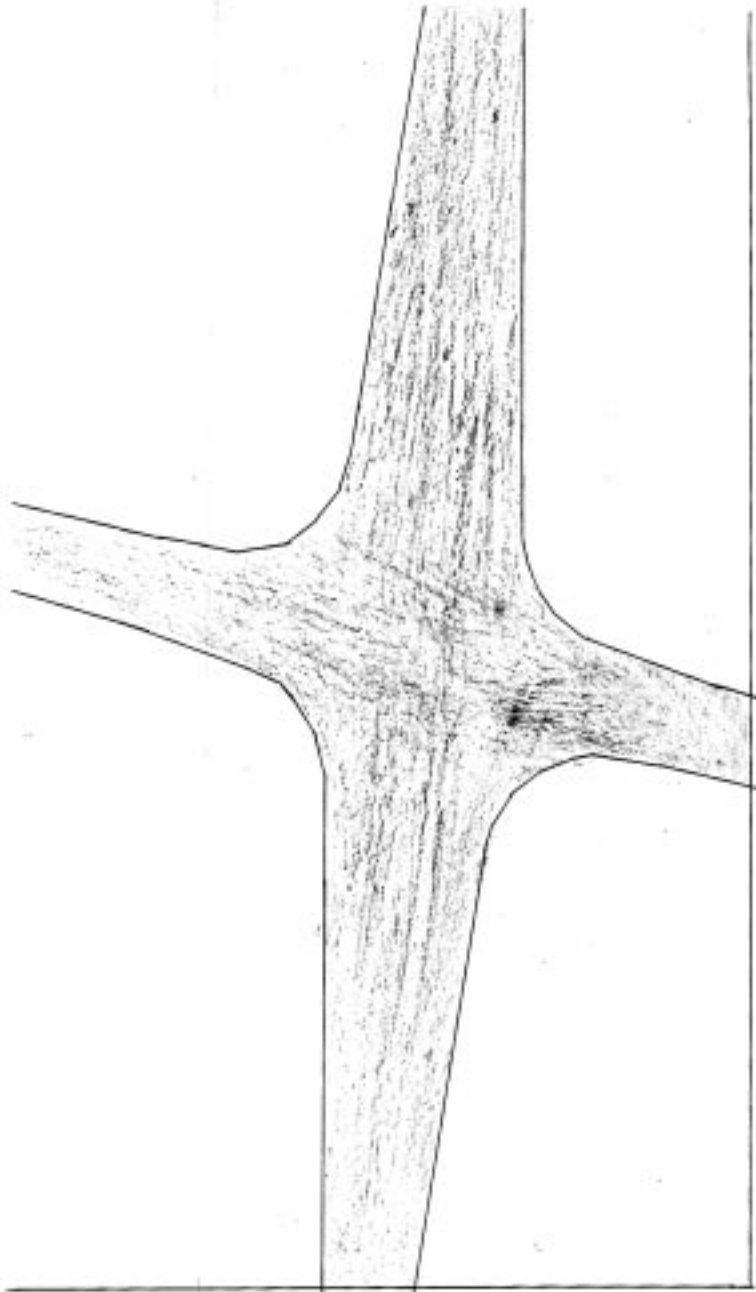

محافظة الدمام  
مستودع وقود  
محمود العتيبي

لوحة ١٤٣  
٥٩٤  
٢١ ١٢١٧

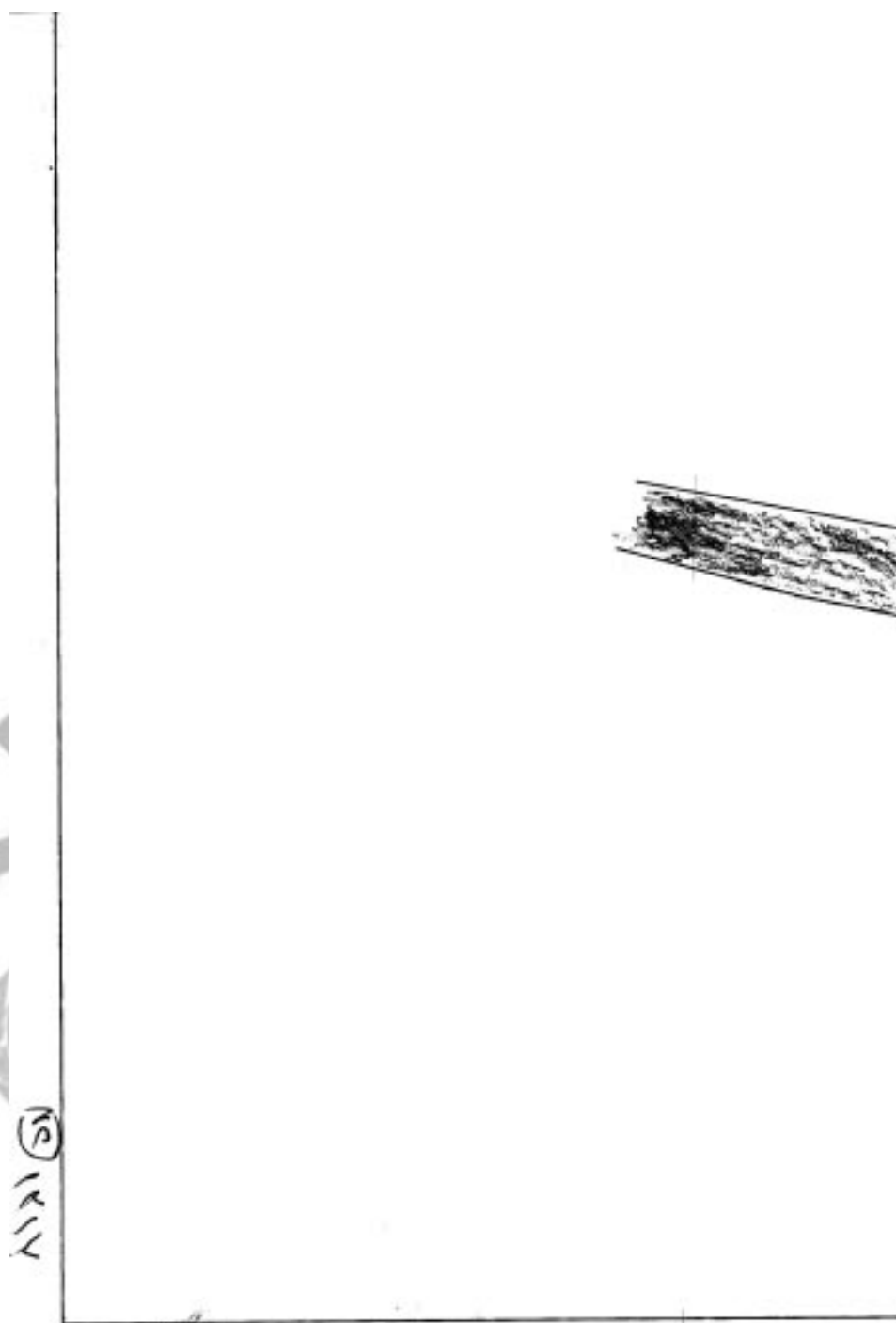

الم  
طوره



٦٤٢  
٥٩٤١٥



مكتب خداج الزملاء (جهد الجبين المشفق)  
مقيس الرسم النسخة  
١١١٧ (٢١)  
مكتب سهاكوط  
وقد على النيش





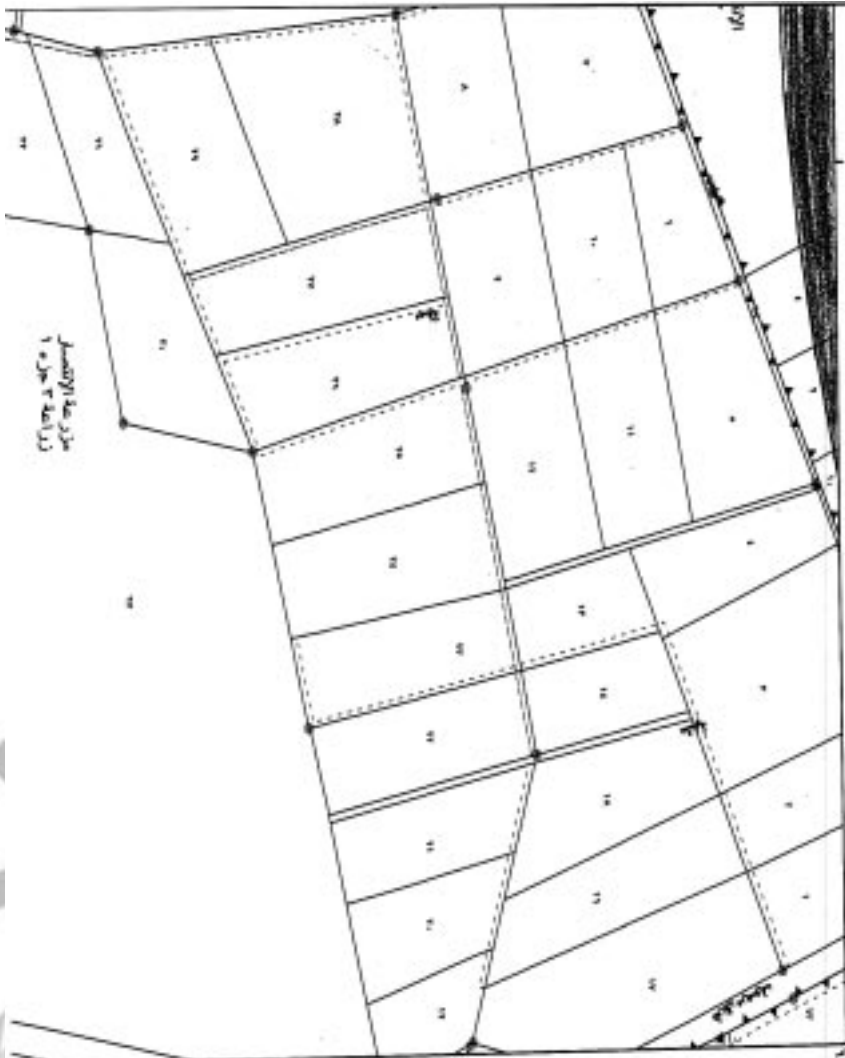

مركز: مركز سمالوط

١٥٠٠٠٠

محافظة: محافظة المنيا

مركز: مركز سمالوط



EGYPTIAN SURVEY AUTHORITY

وزارة الموارد المائية والري  
الهيئة المصرية العامة للمساحة

خريطة رقم: ٥٧١,٥ / ١٢٨

تاريخ الطبع: ٠٧/٠٢/٢٠٢٢

مركز: مركز سمالوط

| INDEX TO ADJOINING SHEETS |       |       |       |
|---------------------------|-------|-------|-------|
| ١٢٨                       | ١٢٨   | ١٢٨   | ١٢٨   |
| ٥٧١,٥                     | ٥٧١,٥ | ٥٧١,٥ | ٥٧١,٥ |
| ١٢٨                       | ١٢٨   | ١٢٨   | ١٢٨   |
| ٥٧١,٥                     | ٥٧١,٥ | ٥٧١,٥ | ٥٧١,٥ |



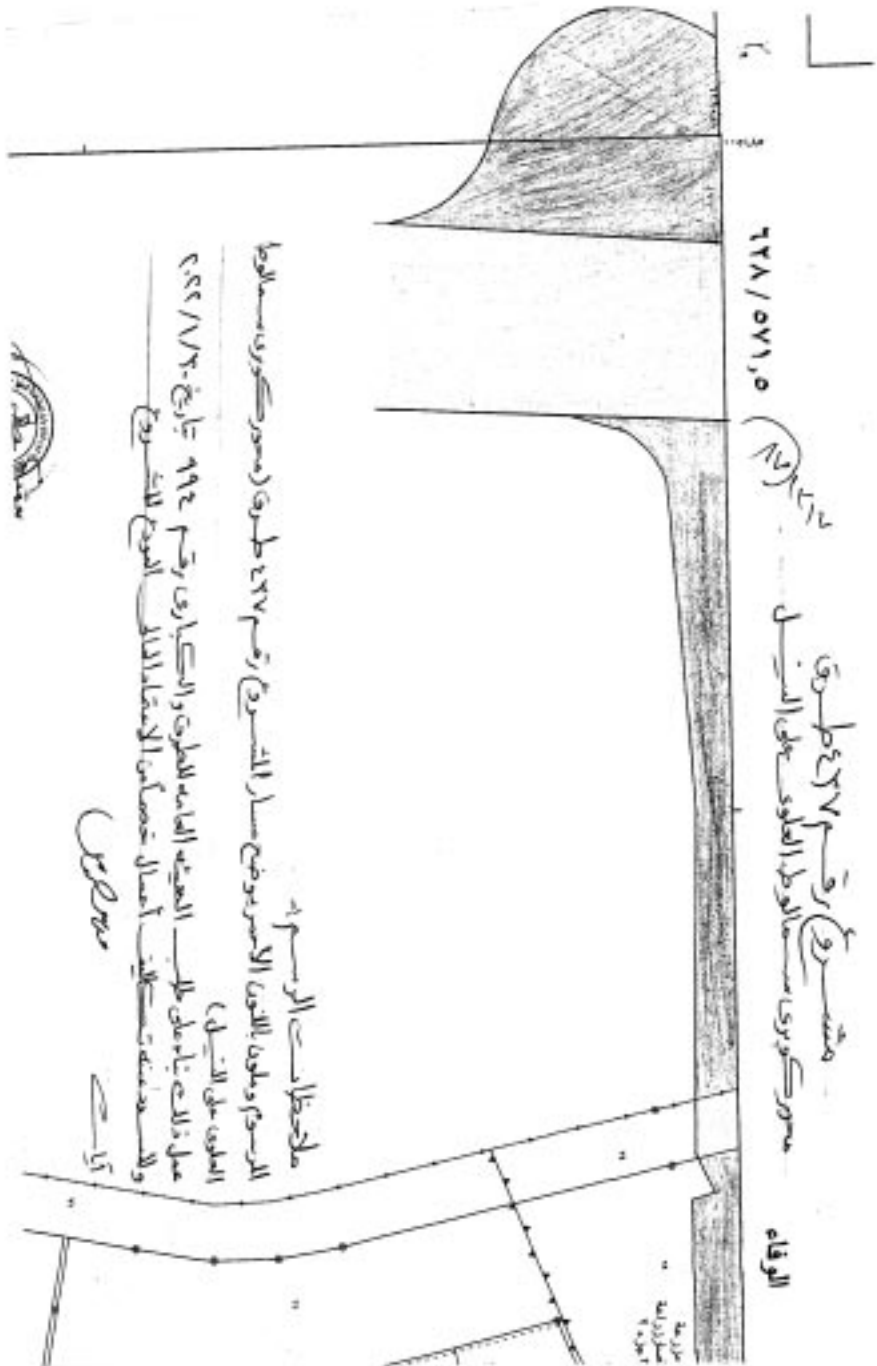

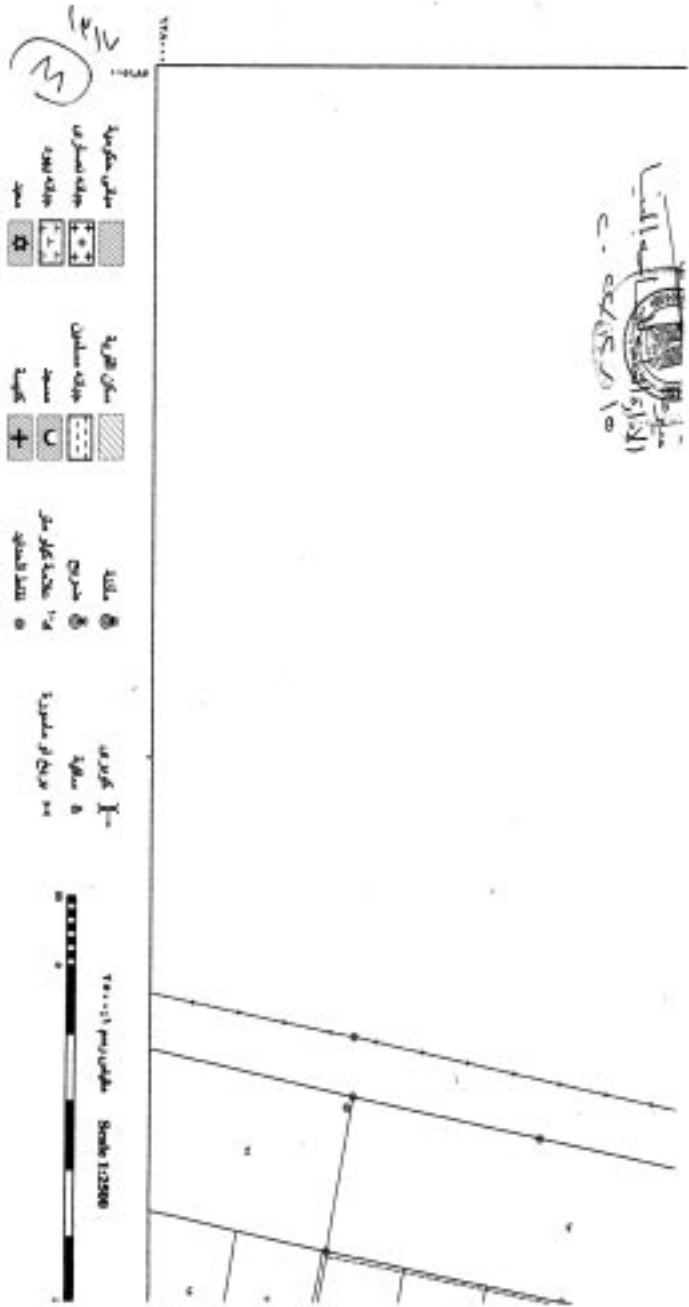

الم  
ال  
ال

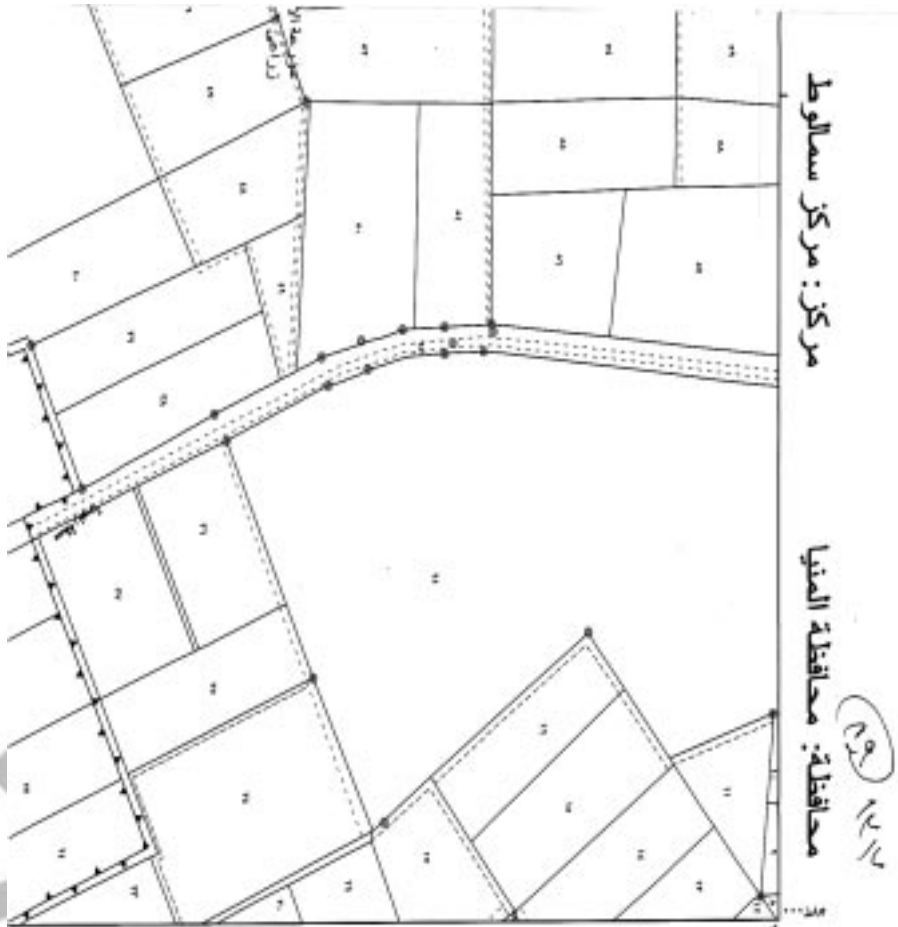

مركز: مركز سمالوط

محافظة: محافظة المنيا

٢٠٢٢

الجمهورية العربية السورية  
 وزارة الموارد المائية والري  
 الهيئة المصرية العامة للمساحة  
 EGYPTIAN SURVEY AUTHORITY



خريطة رقم: ٥٧١ / ٢٢٩  
 تاريخ الطبع: ٧/٠٧/٢٠٢٢

مركز: مركز سمالوط

محافظة: محافظة المنيا

|     |     |     |
|-----|-----|-----|
| ١٧١ | ١٧١ | ١٧١ |
| ١٧١ | ١٧١ | ١٧١ |
| ١٧١ | ١٧١ | ١٧١ |
| ١٧١ | ١٧١ | ١٧١ |



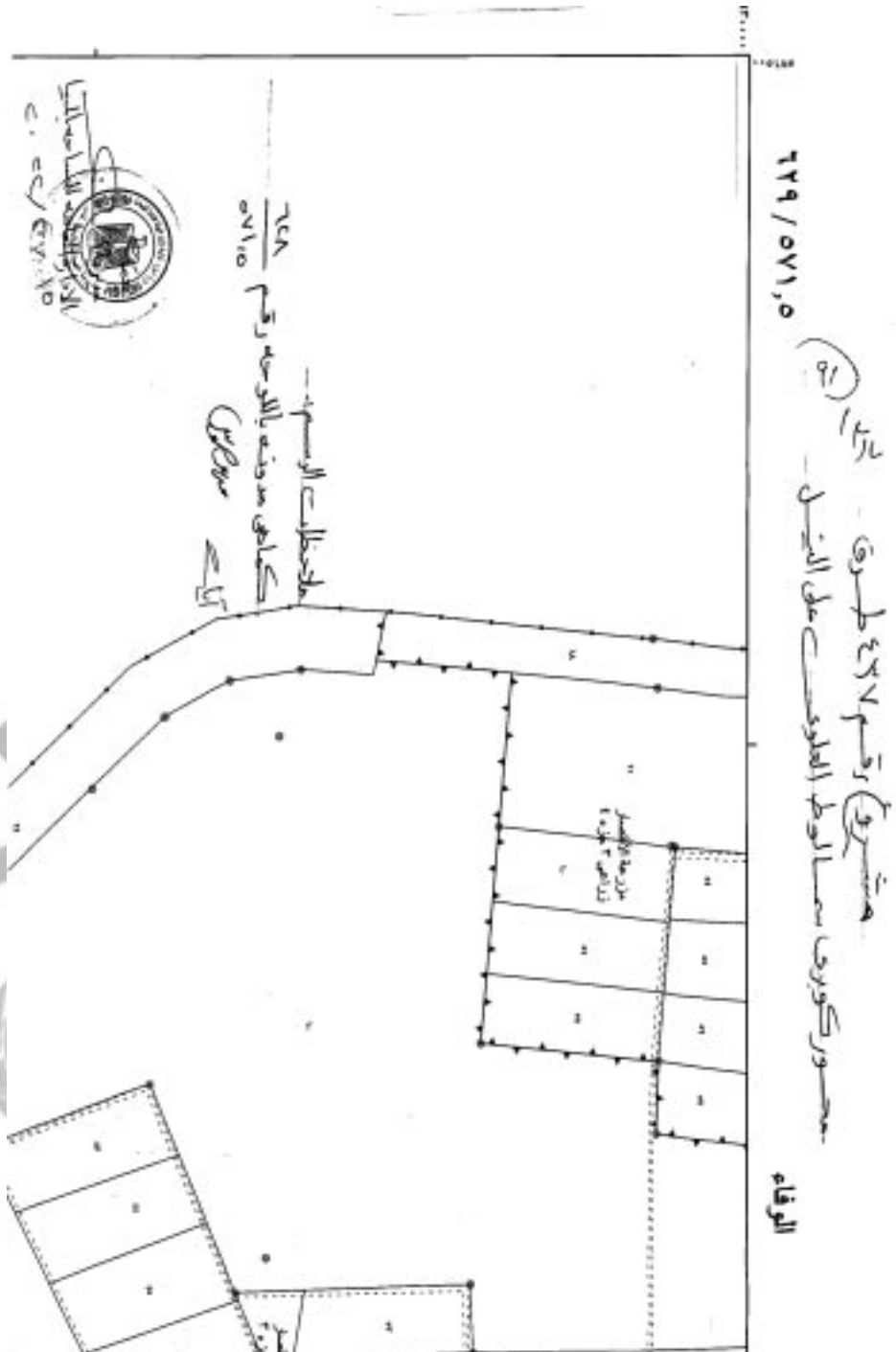









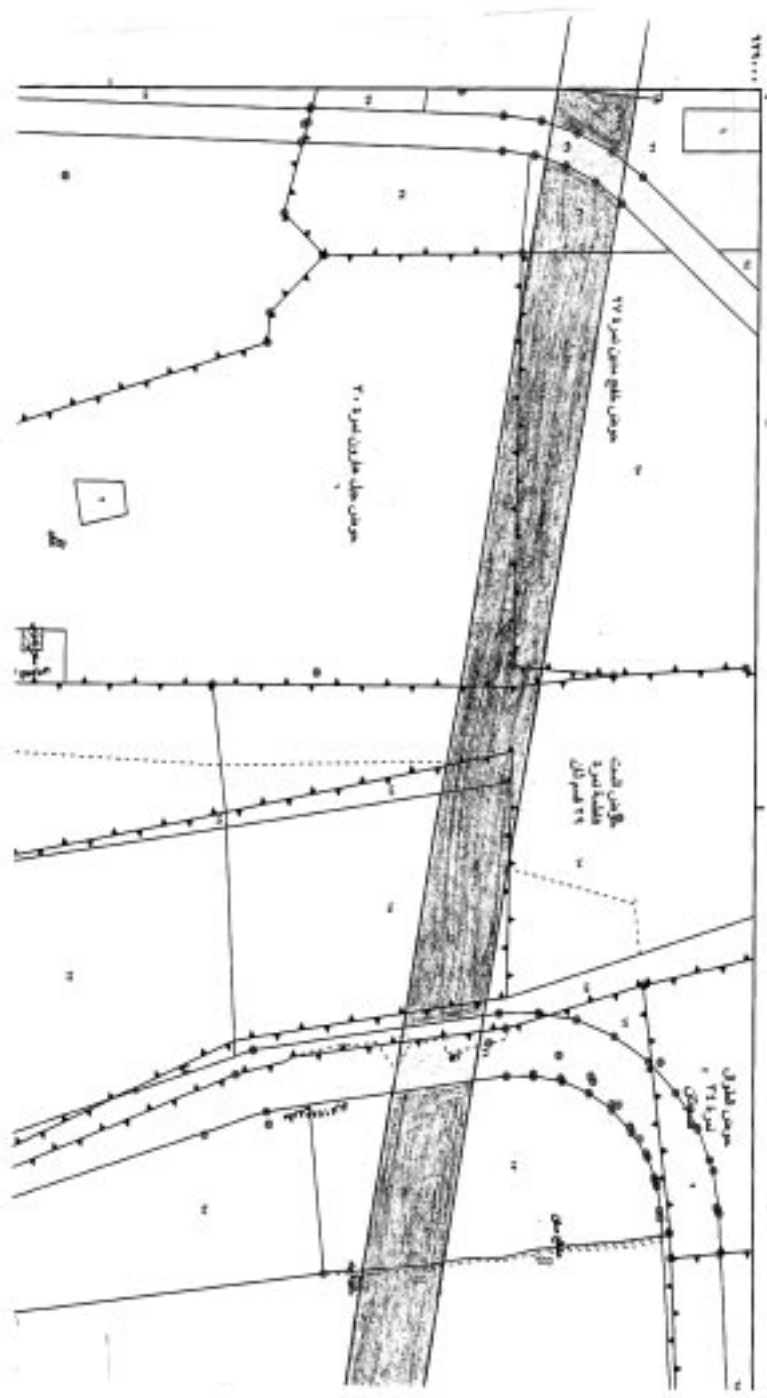

١٧٨/٥٧٦

٥٥

مشروع رقم ٤٢٧ طريق  
محور كوبري سماويط المطوك على النيل

أبو سيدهم - طرفا



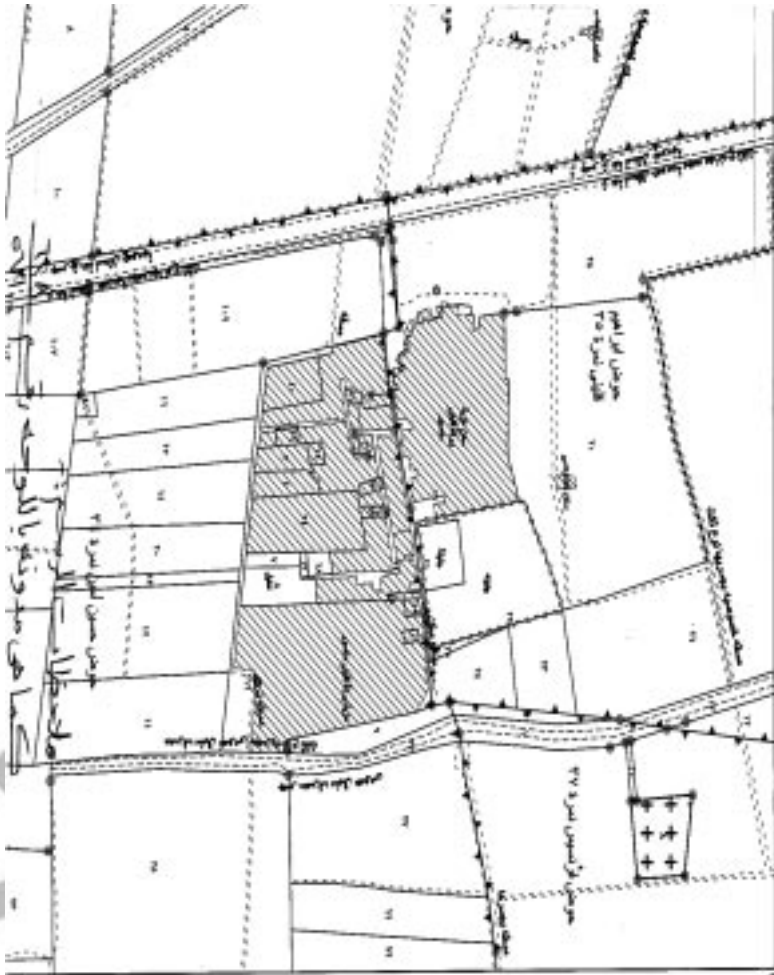

مركز: مركز سمالوط

محافظه: محافظة المنيا

مركز: مركز سمالوط



EGYPTIAN SURVEY AUTHORITY

خريطة رقم: ٢٧٧ / ٥٨٧  
 تاريخ الطبع: ٢٠٠٧ / ٧ / ٢٠٠٧

للمزيد من المعلومات  
 يرجى التواصل مع:

|     |     |     |     |
|-----|-----|-----|-----|
| ٢٧٦ | ٢٧٦ | ٢٧٦ | ٢٧٦ |
| ٢٧٧ | ٢٧٧ | ٢٧٧ | ٢٧٧ |
| ٢٧٨ | ٢٧٨ | ٢٧٨ | ٢٧٨ |

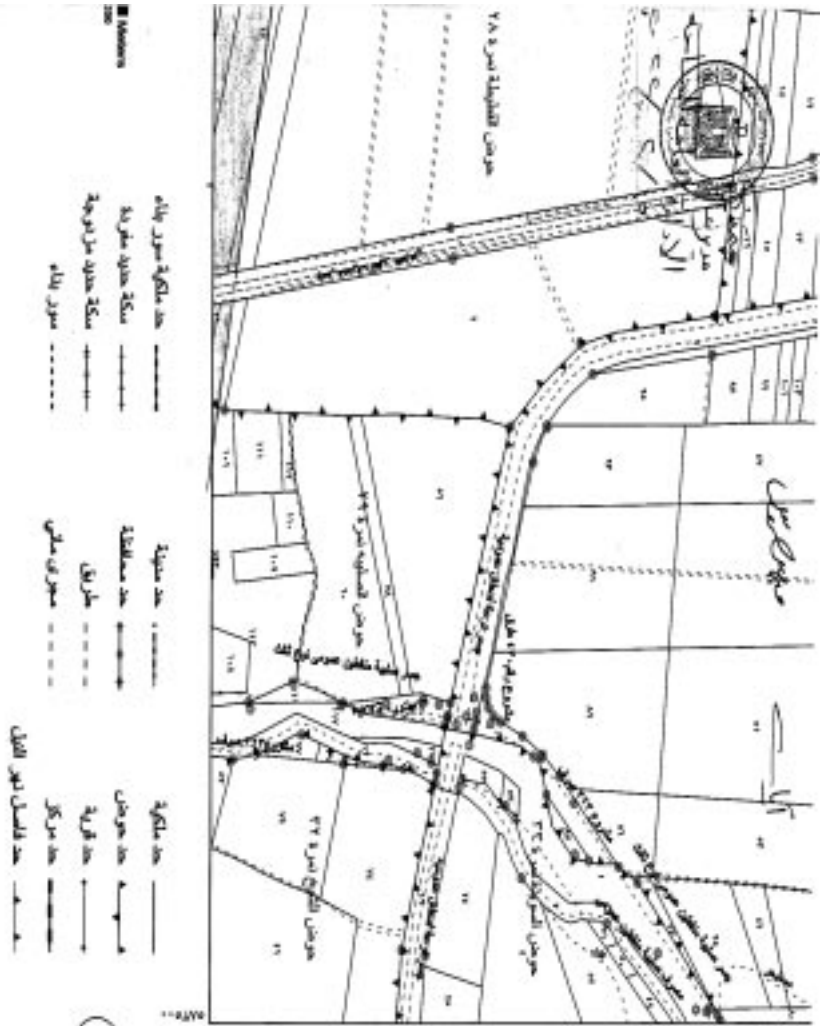

- محط القليظة لخدمة ٧٨
- محط القليظة لخدمة ٤٢٢
- محط القليظة لخدمة ٤٢٢
- محط القليظة لخدمة ٤٢٢
- محط القليظة لخدمة ٧٨
- محط القليظة لخدمة ٤٢٢
- محط القليظة لخدمة ٤٢٢
- محط القليظة لخدمة ٤٢٢
- محط القليظة لخدمة ٧٨
- محط القليظة لخدمة ٤٢٢
- محط القليظة لخدمة ٤٢٢
- محط القليظة لخدمة ٤٢٢

١/٣  
١/٣  
١/٣

(١) المحط القليظة لخدمة ٧٨  
 (٢) المحط القليظة لخدمة ٤٢٢  
 (٣) المحط القليظة لخدمة ٤٢٢  
 (٤) المحط القليظة لخدمة ٤٢٢

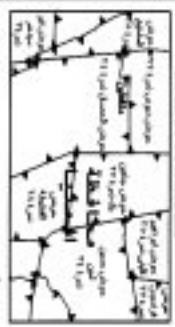

|     |     |     |
|-----|-----|-----|
| ١١٧ | ١١٧ | ١١٧ |
| ١١٧ | ١١٧ | ١١٧ |
| ١١٧ | ١١٧ | ١١٧ |

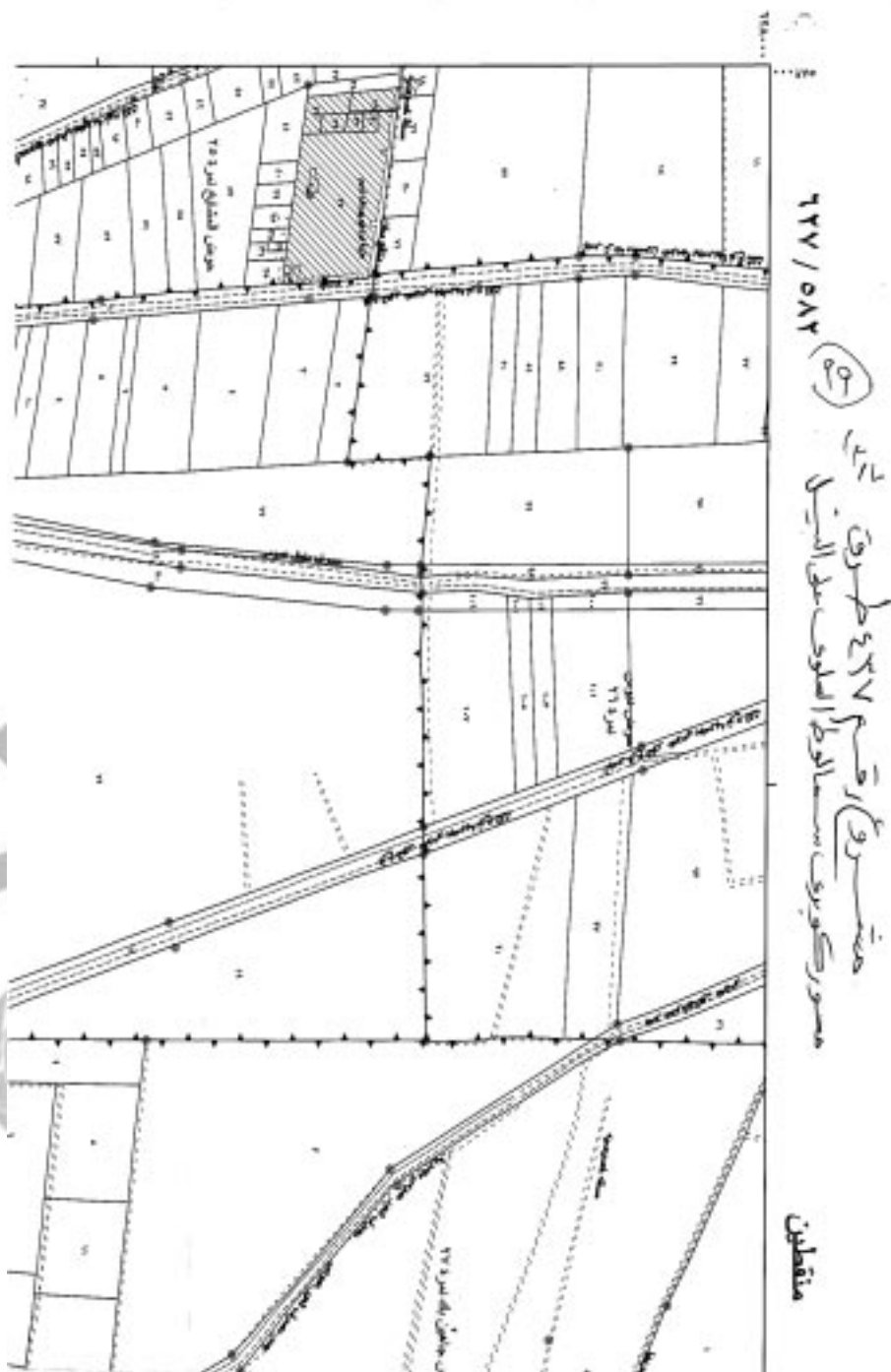



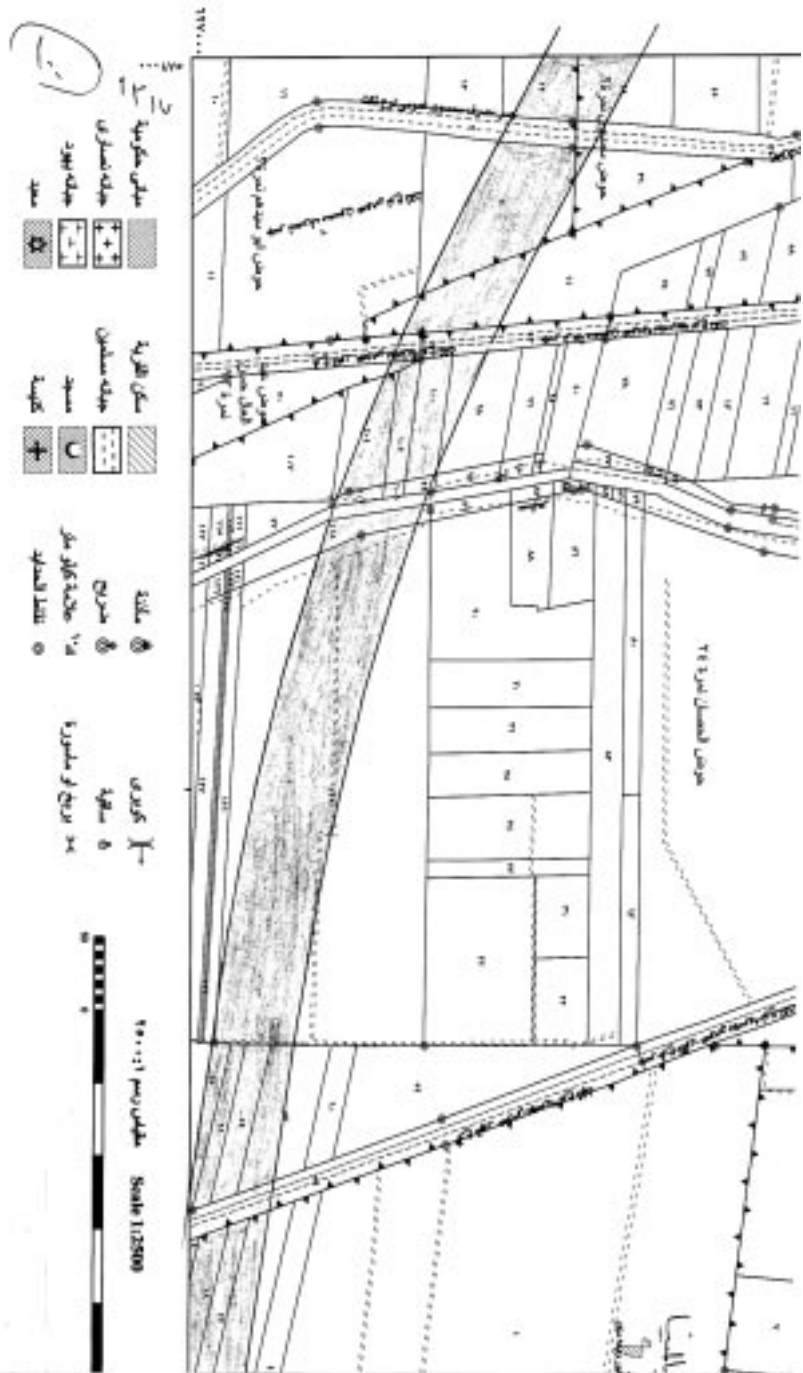

## قرار رئيس مجلس الوزراء

رقم ١٣٤٨ لسنة ٢٠٢٢

رئيس مجلس الوزراء

بعد الاطلاع على الدستور ؛

وعلى قانون نظام الإدارة المحلية الصادر بالقانون رقم ٤٣ لسنة ١٩٧٩  
ولائحته التنفيذية ؛

وعلى القانون رقم ١٠ لسنة ١٩٩٠ بشأن نزع ملكية العقارات للمنفعة العامة  
ولائحته التنفيذية ؛

وعلى قرار رئيس الجمهورية رقم ٢٧٩ لسنة ٢٠١٨ بالتفويض فى بعض الاختصاصات ؛  
وبناءً على ما عرضه وزير النقل ؛

**قرر :**

( المادة الأولى )

يُعتبر من أعمال المنفعة العامة مشروع ازدواج طريق المنصورة - محلة دمنة - دكرنس  
بطول ١٨ كم فى نطاق محافظة الدقهلية .

( المادة الثانية )

يستولى بطريق التنفيذ المباشر على الأراضى والعقارات اللازمة لتنفيذ المشروع  
المشار إليه فى المادة السابقة ، والمبين موقعها ومساحتها وحدودها وأسماء ملاكها الظاهرين  
بالمذكرة الإيضاحية والخرائط المساحية والكشوف المرفقة .

## ( المادة الثالثة )

يُنشر هذا القرار فى الجريدة الرسمية .

صدر برئاسة مجلس الوزراء فى ٦ رمضان سنة ١٤٤٣ هـ

( الموافق ٧ أبريل سنة ٢٠٢٢ م ) .

رئيس مجلس الوزراء

دكتور/ مصطفى كمال مدبولى



## وزارة النقل

### مذكرة إيضاحية

#### لقرار رئيس مجلس الوزراء

#### بشأن إضفاء صفة النفع العام على مشروع ازدواج

#### طريق المنصورة - محلة دمنة - دكرنس بطول ١٨ كم

فى إطار خطة وزارة النقل للحد من الحوادث على شبكة الطرق السريعة والرئيسية وتحقيق السيولة المرورية من خلال تنفيذ مشروعات تطوير وازدواج عدد من الطرق ذات الكثافة المرورية العالية ومن ضمنها طريق المنصورة - محلة دمنة - دكرنس . يتضمن المشروع إنشاء ازدواج للطريق الحالى بعرض ٩ أمتار بعدد (٢) حارة مرورية بالإضافة إلى طبان مرصوف بعرض ١,٢٥ متر .

ورد تقرير استشارى الهيئة المصرية العامة للمساحة متضمناً قيمة التعويض المبدئى المقرر لنزع الملكية المطلوبة للمشروع والمقدر بنحو ٦,٥ مليون جنيه (مرفق رقم ١) .

#### مرفق طيه ما يلى :

عدد (٥) كشوفات معتمدة من مديرية المساحة بالدقهلية وممهورة بخاتم شعار الجمهورية بأسماء الملاك الظاهرين للمساحات المطلوب نزع ملكيتها لصالح المشروع (مرفق رقم ٢) .

عدد (٤) خرائط مساحية موضحاً بها قطع الأراضى المطلوب نزع ملكيتها لصالح المشروع (مرفق رقم ٣) .

نتشرف بأن نرفق طيه مشروع قرار رئيس مجلس الوزراء بشأن الموافقة على إضفاء صفة النفع العام على مشروع ازدواج طريق المنصورة - محلة دمنة - دكرنس بطول ١٨ كم بنطاق محافظة الدقهلية والاستيلاء بطريق التنفيذ المباشر على الأراضى اللازمة لتنفيذ المشروع وذلك على النحو الموضح به عليه .

وتفضلوا بقبول فائق الاحترام

وزير النقل

فريق / كامل عبد الهادى الوزير

كشف حصر أسماء الملاك الظاهرين  
للمشروع تطوير طريق المنصورة نكرنس

١٣٤٨

اسم القرية/ ميت ضاقر مركز نكرنس النقليه

| اسم الحوض ورقمه         | رقم القطعه<br>رمزيه | اسم المالك | ملاحظات |
|-------------------------|---------------------|------------|---------|
| حوض الرزّه ١<br>قسم اول | ١                   | مسجد       | منافع   |
| حوض ديار الناحيه ٨      | ١                   | مسجد       | منافع   |

رئيس المكتب

رئيس القسم

مدير عام

رئيس الإدارة العامة  
١٤  
سلوك سامي



كتف حصر أسماء الملاك للظاهرين  
للمشروع تطوير طريق المنصورة دكرنس

١٣٤٨

اسم القرية/ محله دمنه مركز دكرنس التقهله

| اسم الحوض ورقمه        | رقم القطعه رمزيه | اسم المالك | ملاحظات |
|------------------------|------------------|------------|---------|
| حوض داير الناحيه<br>١٢ | ١                | مسجد       | مناقع   |

رئيس المكتب

رئيس القسم



رئيس الإدارة العامة

١٤  
سلوى ماضي

etc



كشفت حصر أسماء الملاك الظاهرين  
للمشروع تطوير طريق المنصورة ذكرنس  
مركز المنصورة النقباه

١٢٨

| اسم الحوض ورقمه    | رقم القطعه<br>رمزيه | اسم المالك         | ملاحظات                              |
|--------------------|---------------------|--------------------|--------------------------------------|
| حوض الرمله ٨       | ١                   | ورثه /محمد الجندي  | عبارة عن منزل مكون من<br>ثلاثة ادوار |
|                    |                     | ورثه / احمد الجندي | عبارة عن منزل مكون من<br>من دورين    |
| حوض دابر الناحيه ٥ | ١                   | مناقع              |                                      |

رئيس المكتب

رئيس القسم



رئيس الإدارة العامة  
١٢  
ملوك ناصر

١٢

كشف حصر أسماء الملاك الظاهرين

للمشروع تطوير طريق المنصوره دكرنس

مركز دكرنس

التفاهية

اسم القرية/منفيه محله دمنه

١٣٤٨

| اسم الحوض ورقمه | رقم القطعه<br>رمزيه | اسم المالك | ملاحظات |
|-----------------|---------------------|------------|---------|
| حوض الساحل ٥    | ١                   | مسجد       | متابع   |

رئيس المكتب



رئيس القسم



رئيس الإدارة المركزية  
١٣  
ملنوي ماضي

رئيس المكتب





## كثف حصر الأحواض والزمائم للمشروع

تطوير طريق المنصورة دكرنس

١٣٤٨

| اسم الحوض ورقمه        | اسم التربة        | المركز   | المسطح |    |   |
|------------------------|-------------------|----------|--------|----|---|
|                        |                   |          | م      | ط  | ف |
| حوض الرملة ٨           | الريديتية         | المنصورة | ٥      | ٣  | — |
| حوض دابر التاحيه ٥     | الريديتية         | المنصورة | ١٠     | ٤  | — |
| حوض الساحل ٥           | مليه محله<br>نمنه | المنصورة | ١٤     | —  | — |
| حوض دابر التاحيه<br>١٢ | محله نمنه         | المنصورة | ٢٠     | —  | — |
| حوض الرزه ١ قسم<br>اول | ميت ضاغر          | دكرنس    | ١٨     | —  | — |
| حوض دابر التاحيه ٨     | ميت ضاغر          | دكرنس    | ٢٣     | —  | — |
| —                      | —                 | —        | ١٨     | ١٠ | — |

رئيس المكتب

رئيس القسم

يغته ١١١

رئيس الإدارة العامة

حصولي  
ملوي



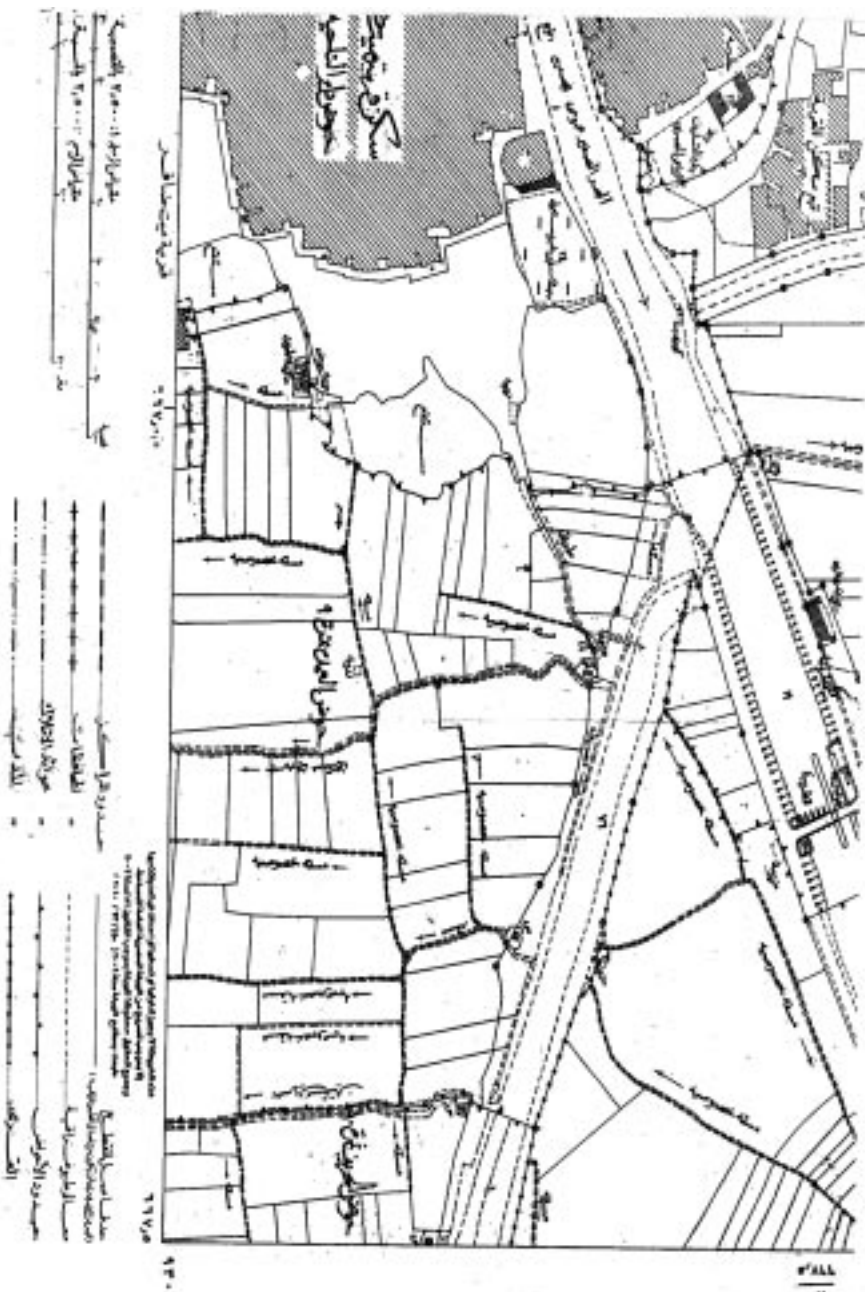

٢٠٢٢





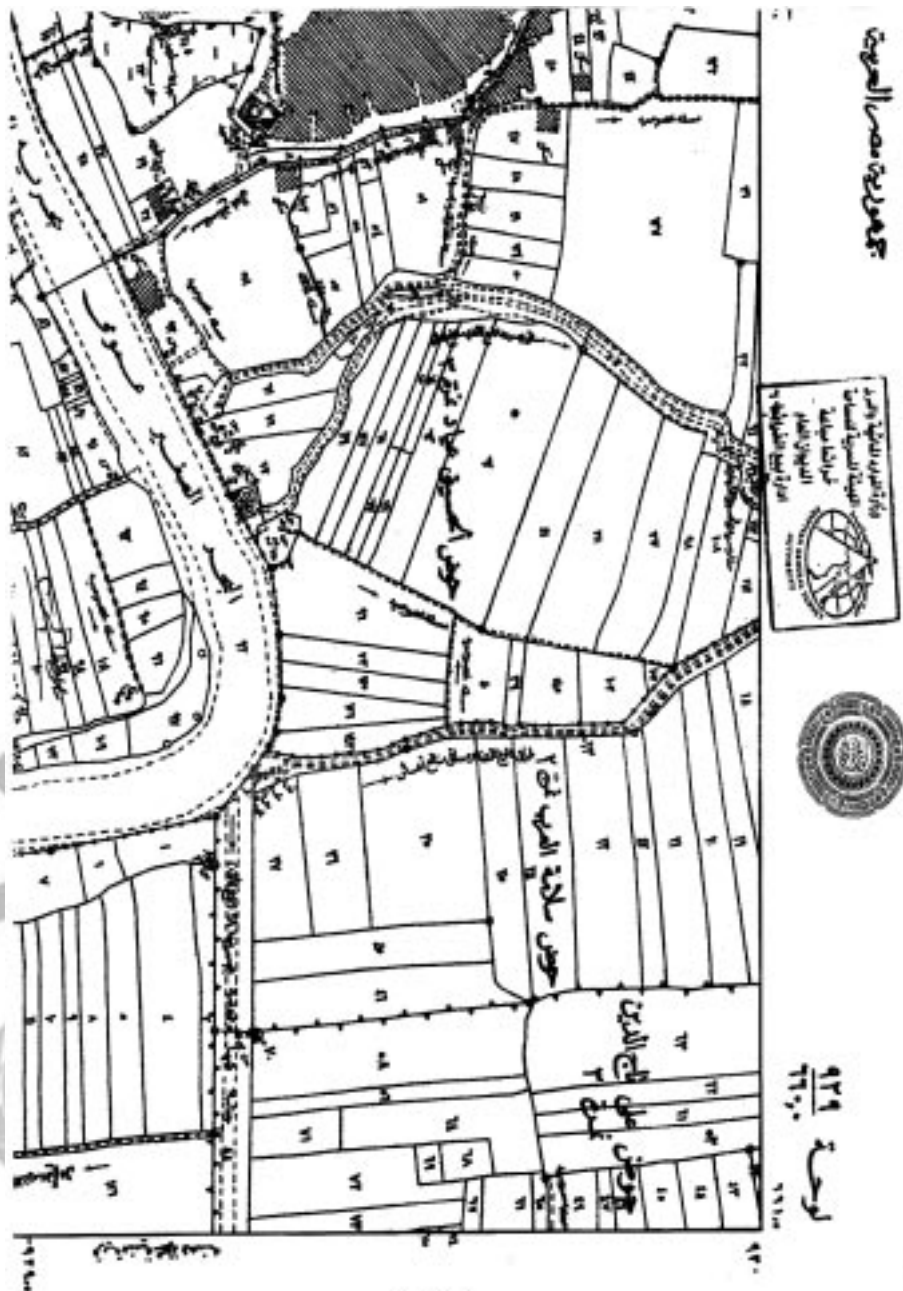

١٥٠

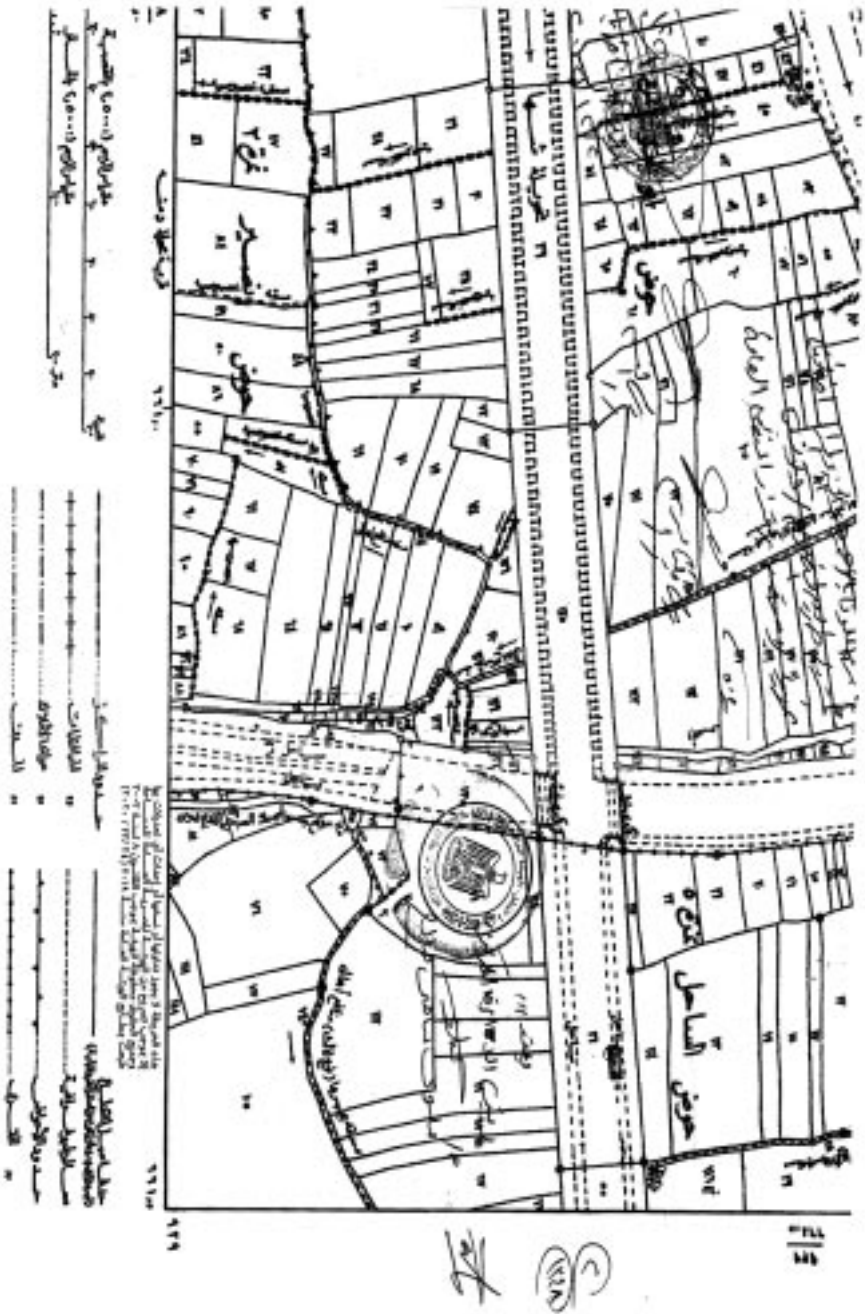







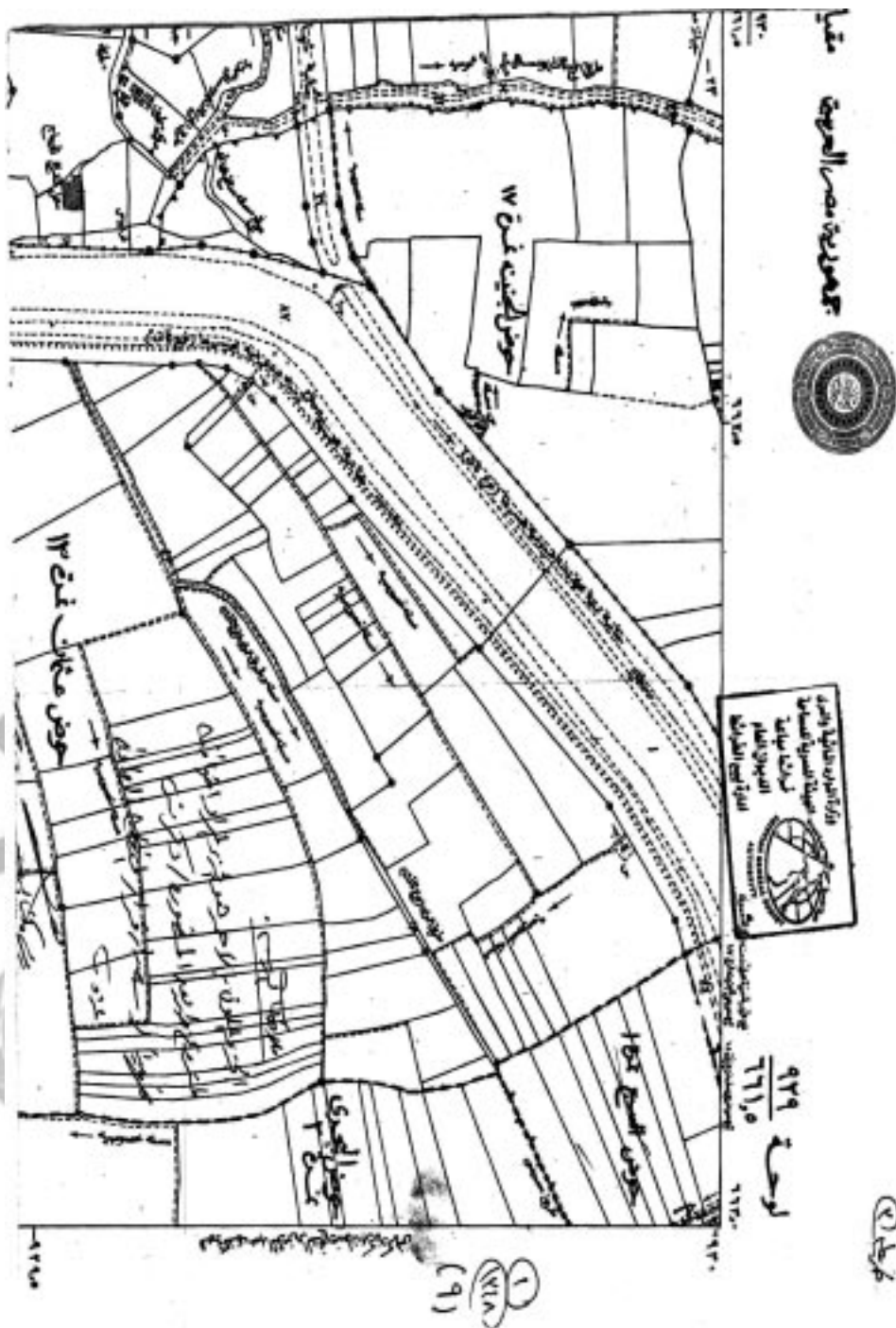

مخطط (٩)

١  
٧٧١٥  
(٩)

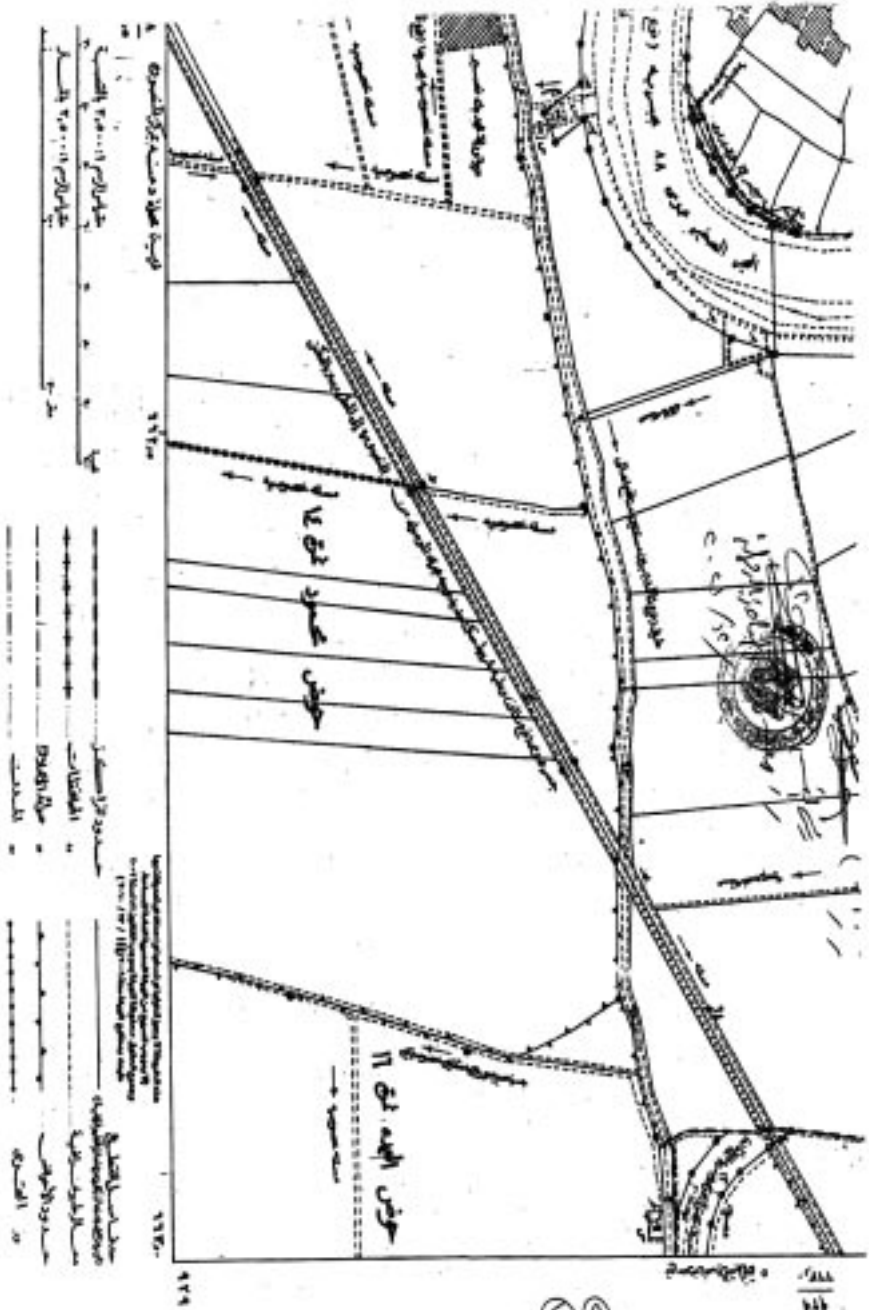

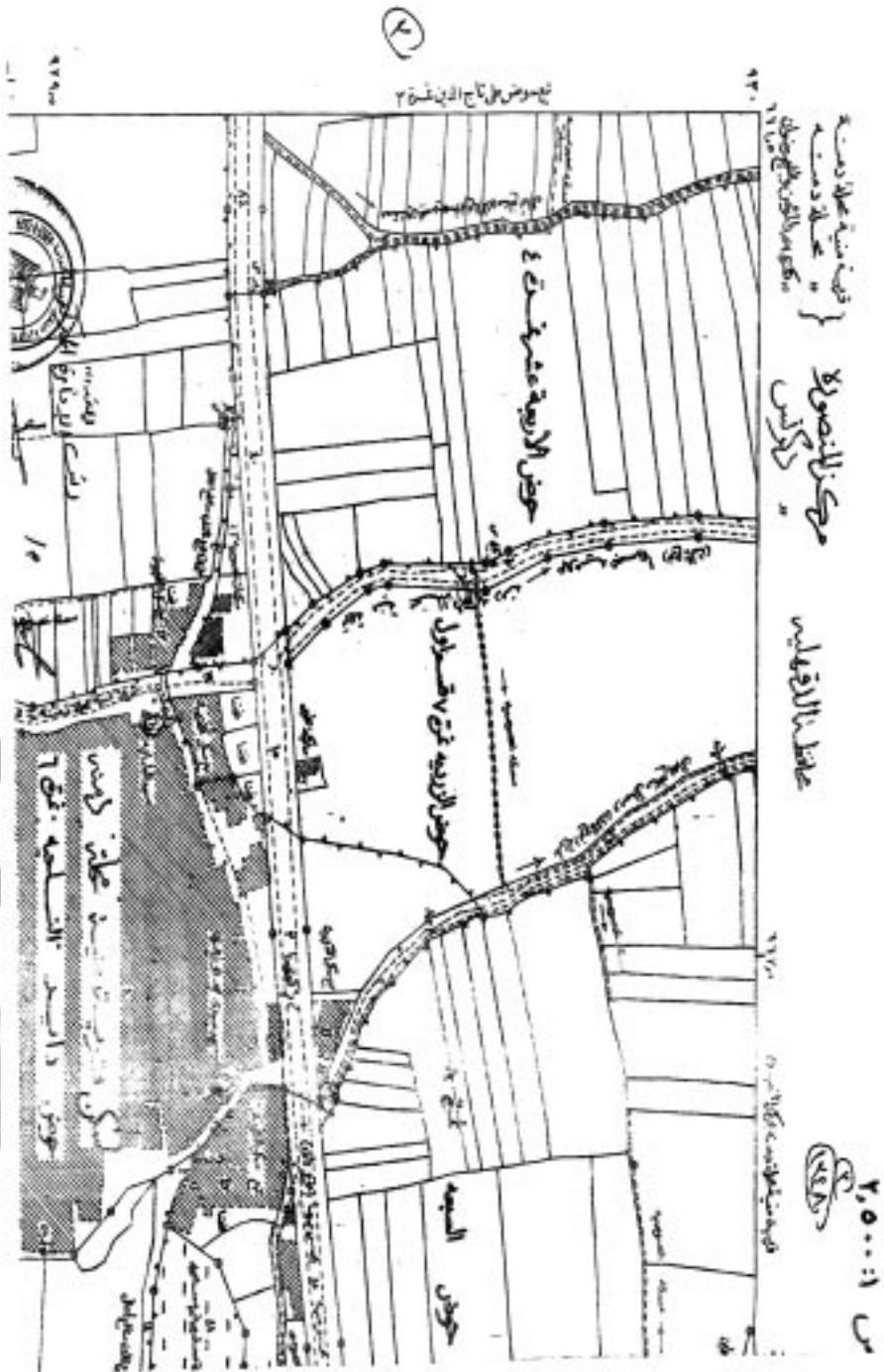



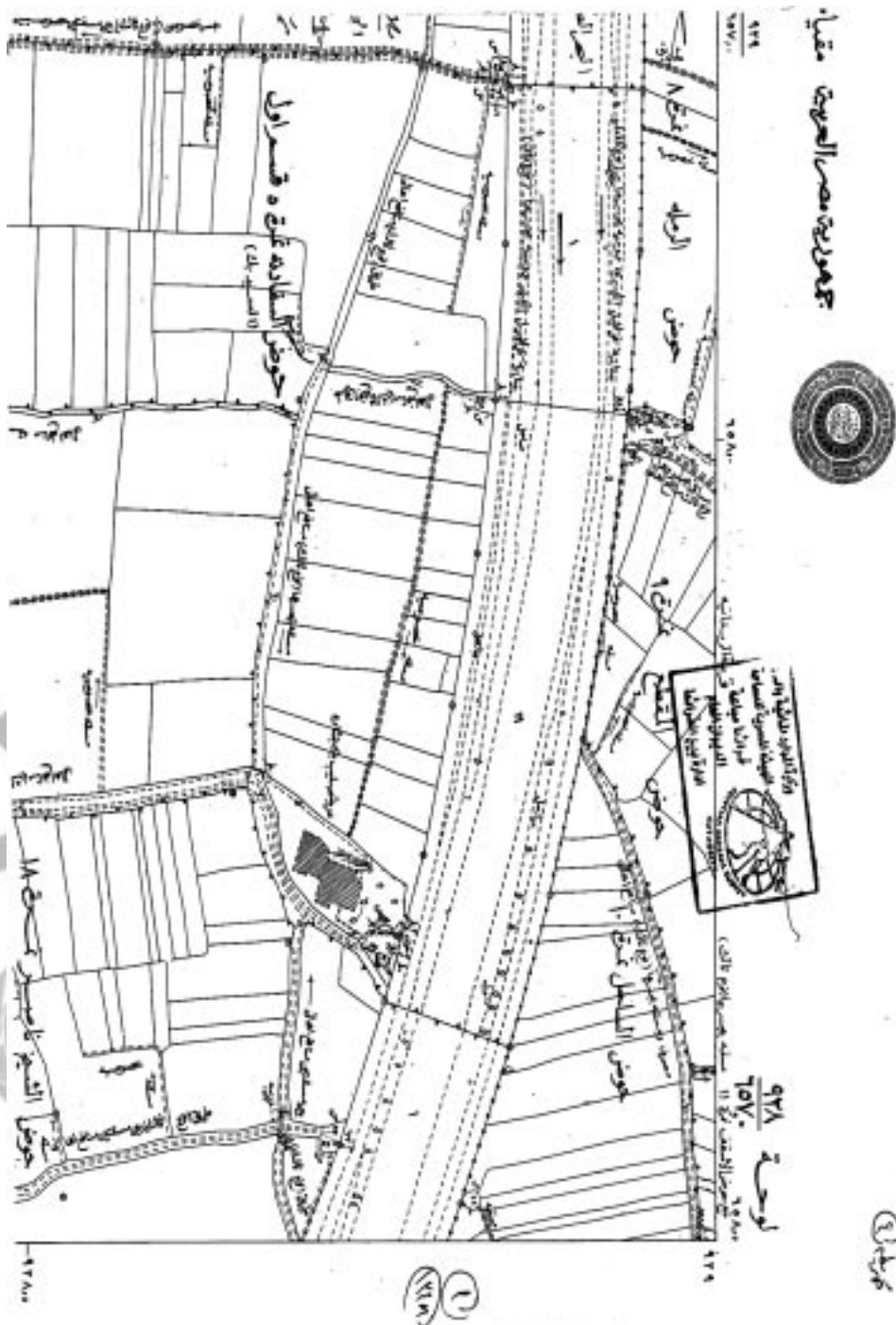









## قرار رئيس مجلس الوزراء

رقم ١٦٩٤ لسنة ٢٠٢٢

### رئيس مجلس الوزراء

بعد الاطلاع على الدستور ؛

وعلى قانون نظام الإدارة المحلية الصادر بالقانون رقم ٤٣ لسنة ١٩٧٩ وتعديلاته ؛

وعلى المرسوم بقانون رقم ١١٦ لسنة ٢٠١١ بحل المجالس الشعبية المحلية ؛

وعلى قرار وزير الداخلية رقم ٢١٤٣ لسنة ٢٠٢٠ فى شأن إنشاء قسم شرطة المنيرة الغربية

بقطاع مديرية أمن الجيزة ؛

وعلى طلب محافظ الجيزة ؛

وعلى ما عرضه وزير التنمية المحلية ؛

### قرر :

#### ( المادة الأولى )

يُنشأ حى جديد بمحافظة الجيزة باسم حى المنيرة الغربية فصلاً عن حى شمال الجيزة ويكون نطاقه الحدود الإدارية لقسم شرطة المنيرة الغربية .

#### ( المادة الثانية )

يُعدل اسم حى شمال الجيزة ليصبح حى إمبابة ويكون نطاقه الحدود الإدارية لقسم شرطة إمبابة .

#### ( المادة الثالثة )

يُنشر هذا القرار فى الجريدة الرسمية ، وعلى الجهات المختصة تنفيذه .

صدر برئاسة مجلس الوزراء فى ١٠ شوال سنة ١٤٤٣ هـ

( الموافق ١١ مايو سنة ٢٠٢٢ م ) .

رئيس مجلس الوزراء

دكتور/ مصطفى كمال مدبولى

## قرار رئيس مجلس الوزراء

رقم ١٧٠٠ لسنة ٢٠٢٢

### رئيس مجلس الوزراء

بعد الاطلاع على الدستور ؛

وعلى قانون تنظيم الهيئات الشبابية الصادر بالقانون رقم ٢١٨ لسنة ٢٠١٧ وتعديلاته ؛

وعلى لائحة النظام الأساسى لمراكز التنمية الشبابية الصادرة بقرار وزير الشباب والرياضة

رقم ١٩٩ لسنة ٢٠٢٠ وتعديلاتها ؛

وبناءً على ما عرضه وزير الشباب والرياضة ؛

### قرر :

#### ( المادة الأولى )

ووفق على تحويل مراكز الشباب التالى بيانها إلى مراكز تنمية شبابية ، وفقاً لأحكام

قانون تنظيم الهيئات الشبابية والنظام الأساسى لمراكز التنمية الشبابية المشار إليهما :

- ١ - مركز شباب زينهم بمحافظة القاهرة .
- ٢ - مركز شباب الوفاء والأمل بمحافظة الجيزة .
- ٣ - مركز شباب الشيخ زايد بمحافظة الجيزة .
- ٤ - مركز شباب الصفا بمحافظة الجيزة .
- ٥ - مركز شباب المدينة باستاد المنصورة الرياضى بمحافظة الدقهلية .
- ٦ - مركز شباب مدينة أجا بمحافظة الدقهلية .
- ٧ - مركز شباب مدينة السنبلوين بمحافظة الدقهلية .
- ٨ - مركز شباب مدينة العاشر من رمضان بمحافظة الشرقية .
- ٩ - مركز شباب بليس بمحافظة الشرقية .

- ١٠ - مركز شباب مدينة قويسنا بمحافظة المنوفية .
- ١١ - مركز شباب مدينة الباجور بمحافظة المنوفية .
- ١٢ - مركز شباب مدينة تلا بمحافظة المنوفية .
- ١٣ - مركز شباب مدينة دسوق بمحافظة كفر الشيخ .
- ١٤ - مركز شباب رأس سدر بمحافظة جنوب سيناء .
- ١٥ - مركز شباب شرم الشيخ بمحافظة جنوب سيناء .
- ١٦ - مركز شباب الطور بمحافظة جنوب سيناء .

( المادة الثانية )

يلغى كل ما يخالف أحكام هذا القرار .

( المادة الثالثة )

ينشر هذا القرار فى الجريدة الرسمية ، وعلى الجهات المختصة تنفيذه .

صدر برئاسة مجلس الوزراء فى ١٣ شوال سنة ١٤٤٣ هـ

( الموافق ١٤ مايو سنة ٢٠٢٢ م ) .

رئيس مجلس الوزراء

دكتور/ مصطفى كمال مديولى

طبعت بالهيئة العامة لشئون المطابع الأميرية

رئيس مجلس الإدارة

محاسب/ أشرف إمام عبد السلام

رقم الإيداع بدار الكتب ٦٥ لسنة ٢٠٢٢

٢٠٢١/٢٦ - ٢٠٢٢/٥/٢٦ - ٩٠٩