

يعلن

صندوق الإسكان الاجتماعي ودعم التمويل العقاري
بالتعاون مع هيئة المجتمعات العمرانية الجديدة

كراسة شروط حجز

سكن مصر



المحتويات

- ١- المقدمة
- ٢- الاشتراطات
أولاً: الشروط العامة
ثانياً: الشروط العقارية
ثالثاً: شروط الحجز
- ٣- المُستندات المطلوبة للحجز
- ٤- أسلوب الحجز
- ٥- آلية التقديم على الموقع الإلكتروني للصندوق
- ٦- أسلوب السداد
- ٧- ضوابط عامة
- ٨- نماذج العمارات والمساقط الأفقية للوحدات ومساحتها
- ٩- الموقع العام بكل مدينة
- ١٠- بيان الوحدات بالمُدن المطروحة
أولاً: البيانات التفصيلية للوحدات المطروحة
ثانياً: البيانات المالية للوحدات المطروحة
ثالثاً: نماذج إسترشادية للأقساط الشهرية
- ١١- استثمار الحجز
- ١٢- الإقرار



صندوق الإسكان الاجتماعي ودعم التمويل العقاري هيئة المجتمعات العمرانية الجديدة مشروعات التعاون مع هيئة المجتمعات العمرانية لمتوسطي الدخل الإعلان الثاني **سكن مصر**

كراسة شروط حجز وحدات سكنية جاهزة للتسليم
بمساحات تتراوح من ١٠٦ م^٢ إلى ١٣٣ م^٢

ناصر (غرب أسيوط)	الشروق	العبور الجديدة	أكتوبر الجديدة
القاهرة الجديدة	دمياط الجديدة	بحر	حدائق أكتوبر
المنيا الجديدة			

التخصيص بأسبقية الحجز

بحيث يسدد كل من مقدم جدية حجز الوحدة السكنية ومصرفات التسجيل
بالإضافة إلى التسجيل والتقدم بطلب الحجز ورفع كل من الاستمارة والإقرار
على الموقع الإلكتروني للصندوق <https://nch.shmff.gov.eg>

خلال الفترة من ٢٠٢٢ / ٢ / ١٥ حتى ٢٠٢٢ / ٣ / ٨

على أن يتم اختيار المدينة وحجز الوحدة السكنية من الموقع الإلكتروني للصندوق
خلال الفترة من ٢٠٢٢ / ٣ / ١٥ حتى ٢٠٢٢ / ٣ / ٢٤

٢. الاشتراطات

■ أولاً: الشروط العامة

- لا يحق للمتقدم أو للأسرة (الزوج/الزوجة/الأولاد القصر) التقدم لحجز أكثر من وحدة سكنية في المدن الجديدة والمحافظات في الإعلان الواحد.
- ألا يكون قد سبق التخصيص للمتقدم أو للأسرة (الزوج/الزوجة/الأولاد القصر) وحدة سكنية أو قطعة أرض سكنية أياً كان نوعها بالمدن الجديدة أو المحافظات سواء كانت في حوزته أو تنازل عنها للغير أو بالشراكة مع آخرين أو آلت للمتقدم أو الأسرة بالتنازل من الغير ضمن مشروعات برنامج الإسكان الاجتماعي.
- ألا يكون قد سبق التخصيص للمتقدم أو الأسرة (الزوج/الزوجة/الأولاد القصر) وحدة سكنية ضمن مشروعات سكن مصر- دار مصر- جنة.
- ألا يكون المتقدم أو الأسرة (الزوج/الزوجة/الأولاد القصر) قد استفاد من مبادرات التمويل العقاري الصادرة من البنك المركزي بقرارات مجلس إدارته بتاريخ فبراير ٢٠١٤ أو بتاريخ ديسمبر ٢٠١٩ وتعديلاتهما أو بتاريخ يوليو ٢٠٢١.
- يقر المتقدم بصحة البيانات والمستندات المقدمة منه عند الحجز وفي حالة المخالفة يكون مسؤولاً جنائياً ومدنياً، ويحق للندوة أو/و للجهة المالكة للوحدات إلغاء التخصيص واسترداد الوحدة دون إنذار أو حكم قضائي واتخاذ كافة الإجراءات القانونية لحفظ حقوقهما.

■ ثانياً : الشروط العقارية

- الوحدات السكنية المعروضة للبيع مخصصة للاستخدام السكني فقط، ولا يحق للمشتري أو خلفه العام أو الخاص- في أي وقت - تغيير الاستخدام المخصص من أجله الوحدة، وفي حالة مخالفته ذلك يتم تطبيق اللائحة العقارية لهيئة المجتمعات العمرانية الجديدة بهذا الشأن مع فسخ العقد وإلغاء التخصيص واسترداد الوحدة و إتخاذ كافة الإجراءات المترتبة على فسخ العقد طبقاً للقواعد المعمول بها في هذا الشأن دون تنبيه أو إنذار أو استصدار حكم قضائي أو دون إعتراض الراسي عليه الوحدة حالياً أو مستقبلاً، حيث أنه تم تحديد أسعار بيع الوحدات السكنية موضوع هذا الإعلان لغرض السكن فقط.
- أن تكون الوحدات السكنية المعروضة بغرض السكن الدائم.
- سداد العميل لمبلغ مقدم حدية الحجز والتقدم لحجز الوحدة السكنية بمثابة إقرار منه بأنه قد اطلع على جميع الشروط والمواصفات والبيانات والمعلومات المبينة تفصيلاً بكراسة الشروط ووافق عليها موافقة نهائية غير قابلة للإلغاء، كما يعتبر قرينة قاطعة بالقيام بالمعاينة النافية للجهالة والعلم التام بالمواقع محل الطرح والوحدة التي تقدم لحجزها.
- التخصيص شخصي ولا يجوز للعميل استبدال أو تغيير الوحدة السكنية مع عميل آخر، ويحظر عليه التصرف فيها أو التعامل عليها بأي نوع من أنواع التصرفات أو التعاملات إلا بموافقة كتابية من الهيئة وبشروط سداد كامل ثمن الوحدة والمصاريف المقررة طبقاً لللائحة العقارية بالهيئة.
- ما لم يرد بشأنه نص خاص في تلك الشروط تخضع للأسس والقواعد المعمول بها بهيئة المجتمعات العمرانية الجديدة وكافة القوانين ذات الصلة واللائحة العقارية وتعديلاتها المعمول بها بالهيئة والأجهزة وكذا كافة القرارات والقواعد المتبعه في هذا الشأن دون إعتراض الراسي عليه الوحدة حالياً أو مستقبلاً.

١. المقدمة

- أنشئت هيئة المجتمعات العمرانية الجديدة بمقتضى القانون رقم ٥٩ لسنة ١٩٧٩ بهدف إقامة مدن ومجتمعات عمرانية جديدة بالأراضي الصحراوية بعيداً عن الرقعة الزراعية وخلخلة التوزيع السكاني خارج حدود وادي النيل والدلتا - وللخروج من الأفق الضيق الذي دأب العمران المصري منذ الأزل على التوسع والتعمد داخله - ومنذ بدء إنشائها والهيئة تسعى جاهدة لإقامة هذه التجمعات وفقاً لأحدث نظم وأسس التخطيط العمراني والطرز المعمارية الحديثة التي تحقق لإنسان الغد المسكن الملائم والبيئة الصحية.
- تم إنشاء صندوق الإسكان الاجتماعي ودعم التمويل العقاري وفقاً لقانون الإسكان الاجتماعي ودعم التمويل العقاري رقم ٩٣ لسنة ٢٠١٨، حيث تتمثل أحد أغراضه في تنفيذ برنامج الإسكان الاجتماعي بمحاوره المختلفة، ودعم نشاط التمويل العقاري من خلال تطبيق المعايير والقواعد التي نص عليها قانون التمويل العقاري ليصبح الصندوق رائداً على المستوى الاقليمي في هذا المجال.
- تسعى وزارة الإسكان والمرافق والمجتمعات العمرانية ممثلة في صندوق الإسكان الاجتماعي ودعم التمويل العقاري وهيئة المجتمعات العمرانية الجديدة إلى توفير السكن الملائم للسادة المواطنين متوسطي الدخل لاستهداف شرائح مختلفة من المجتمع ولترسيخ مبدأ العدالة الاجتماعية بين المواطنين.
- يتم طرح هذه الوحدات ضمن محاور الإسكان بهيئة المجتمعات العمرانية الجديدة باعتبارها مالك تلك الوحدات بدون دعم نقدي وبنظام التمويل العقاري المدعم في ضوء مبادرات البنك المركزي المصري لمتوسطي الدخل بقرار مجلس إدارته الصادر بتاريخ ديسمبر ٢٠١٩ وتعديلاتها والصادرة بتاريخ يوليو ٢٠٢١.
- الوحدات السكنية بالمشروع كاملة التشطيب والمرافق وجاهزة للتسليم.
- الوحدة السكنية لها حصة من الأرض تعادل نسبة مساحة الوحدة من المساحة الإجمالية للوحدات إلى إجمالي مساحة الأرض المقام عليها المبنى.

٢. الاشتراطات (تابع)

■ ثالثاً : شروط الحجز (تابع)

- سداد مصروفات التسجيل ومُقدم جدية الحجز كما هو موضح تفصيلاً بالبند السادس في الكراسة «أسلوب السداد».
- يُعتبر المتقدم صاحب الطلب هو مُسدد مبلغ مقدم جدية الحجز (اسم المُستفيد) لدى بنك التعمير والإسكان والموقع على استمارة حجز الوحدة السكنية، وفي حالة الرغبة أن يكون التعاقد على الوحدة السكنية عن طريق الشراكة بإسم الطرفين (صاحب الطلب والزوج أو الزوجة) يتم توقيع استمارة حجز الوحدة السكنية من الطرفين وتسجيل ذلك على الموقع الإلكتروني.
- ضرورة الدخول والتقديم لحجز الوحدة السكنية المطلوب شرائها بالبوابة الإلكترونية فور فتح باب الحجز خلال فترتين:

الفترة الأولى: يوم ١٥ / ٣ / ٢٠٢٢ من الساعة التاسعة صباحاً حتى الثانية عشر من منتصف الليل للعملاء المُتقدمين سابقاً بالإعلان الأول ولم يقوموا بحجز وحدة سكنية ولم يقوموا باسترداد مُقدم جدية الحجز فقط

الفترة الثانية: من يوم ١٦ / ٣ / ٢٠٢٢ من الساعة التاسعة صباحاً حتى يوم ٢٤ / ٣ / ٢٠٢٢ إلى الساعة الثانية عشر من منتصف الليل لكافة المُتقدمين حالياً بالإعلان الثاني، والمُتقدمين سابقاً بالإعلان الأول ولم يقوموا بحجز وحدة سكنية ولم يقوموا باسترداد مُقدم جدية الحجز

بعد تأكيد سداد مصروفات التسجيل ومبلغ مقدم جدية الحجز وذلك قبل انتهاء الوحدات المُتاحة على البوابة الإلكترونية، نظراً لأن التخصيص يكون بأسبقية الحجز على الموقع الإلكتروني.

- يُمكن تعديل رغبة الحجز بالموقع الإلكتروني وذلك خلال فترة الحجز بحيث تكون العبرة بالاختيار النهائي للعميل، على أن تكون تلك الرغبة المُختارة تحت المسؤولية الكاملة للعميل ولايجوز له الاعتراض أو الرجوع للصندوق بعد غلق باب الحجز، بشرط أن يكون مبلغ مُقدم جدية الحجز المُسدد كافي لحجز الوحدة السكنية المُختارة.
- يتم تأكيد التخصيص ألياً - عن طريق رسالة نصية على رقم الهاتف المُسجل بالموقع الإلكتروني - وفقاً للوحدة السكنية المُختارة سابقاً على البوابة الإلكترونية خلال فترة الإعلان، وذلك بعد التأكد من إنطباق كافة الشروط المُعلن عنها وبعد الاستعلام الميداني والائتماني على الطلب.

٢. الاشتراطات (تابع)

■ ثالثاً : شروط الحجز

- أن يكون المتقدم شخصاً طبيعياً مصري الجنسية.
- ألا يقل سن المتقدم عن ٢١ سنة في تاريخ نهاية الإعلان، وأن يكون له أهلية التصرف و التعاقد.
- ألا يزيد سن المتقدم عن سن المعاش (المُقرر بقانون التأمينات الاجتماعية والمعاشات الصادر بالقانون رقم ١٤٨ لسنة ٢٠١٩) في تاريخ نهاية مدة القرض (تُحدد وفقاً للدراسة الائتمانية للجهة الممولة).
- ألا يزيد سن المتقدم من أصحاب المعاشات والمستفيدين من المعاشات عن ٧٥ سنة في تاريخ نهاية مدة القرض، بشرط سداد ٤٠٪ بحد أدنى من قيمة الوحدة كدفعة مقدمة، مع تحويل المعاش إلى الجهة الممولة.
- يحظر على المتقدم شراء الوحدات السكنية نقداً ويلتزم بالتعاقد والسداد بنظام التمويل العقاري المُدعم من خلال مُبادرتي البنك المركزي المصري لمتوسطي الدخل بقرار مجلس إدارته الصادرة بتاريخ ديسمبر ٢٠١٩ وتعديلاتها لمدة حددها الأقصى ٢٥ سنة بمعدل ٨٪ سنوياً (مُتناقصة) أوالمُبادرة الصادرة بتاريخ يوليو ٢٠٢١ لمدة حددها الأقصى ٣٠ سنة بمعدل ٣٪ سنوياً (مُتناقصة).
- أن يكون المتقدم من متوسطي الدخل بحيث لا يزيد صافي دخله السنوي من كافة مصادر دخله عن الحدود التالية:

الحد الأقصى لصافي الدخل				مُبادرة التمويل العقاري لمدة حددها الأقصى ٣٠ سنة بسعر عائد ٣٪ سنوياً (مُتناقصة)
للأسرة		للفرد		
شهرياً	سنوياً	شهرياً	سنوياً	
١٤٠٠٠	١٦٨٠٠٠	١٠٠٠٠	١٢٠٠٠٠	
الحد الأقصى لصافي الدخل				مُبادرة التمويل العقاري لمدة حددها الأقصى ٢٥ سنة بسعر عائد ٨٪ سنوياً (مُتناقصة)
للأسرة		للفرد		
شهرياً	سنوياً	شهرياً	سنوياً	
٥٠٠٠٠	٦٠٠٠٠٠	٤٠٠٠٠	٤٨٠٠٠٠	

- الفرد يتضمن الحالات الاجتماعية: الأعب، المطلق/ة لايعول، الارمل/ة لايعول

- الأسرة تتضمن الحالات الاجتماعية: المتزوج يعول أو لايعول، المطلق/ة ويعول، الارمل/ة ويعول

وفي حالة ثبوت عدم إرفاق مستندات الدخل للمتقدم عند التقديم على البوابة الإلكترونية يتم رفض الطلب، ويجب تضمين مُستندات الدخل أن الدخل المذكور بالمستند هو صافي الدخل.

- الدخول والتسجيل على الموقع الإلكتروني للصندوق: <https://nch.shmff.gov.eg> والاطلاع على كراسة الشروط المرفوعة على الموقع خلال الفترة من ١٥ / ٢ / ٢٠٢٢ حتى ٨ / ٣ / ٢٠٢٢ على أن يتم طباعة كل من الاستمارة والإقرار وملء بياناتهما وتوقيعهما بخط اليد ثم رفعهما مع باقي المستندات المطلوبة للحجز عند تقديم طلب حجز الوحدة السكنية بصيغة (PDF) في ملف واحد.
- ضرورة التأكد من دقة البيانات المُحررة باستمارة حجز الوحدة السكنية والبيانات المُسجلة بإنشاء طلب الحصول على وحدة سكنية على الموقع الإلكتروني، وفي حالة وجود أى تضارب أو تعارض بين البيانات المُحررة والمُسجلة يتم التعامل والتصديق على البيانات المُحررة باستمارة حجز الوحدة السكنية. مع العلم أنه لن يُعتد بأى من البيانات المُحررة أو المُسجلة إلا في حالة وجود المُستند الدال على ذلك.
- الالتزام بتقديم المُستندات المطلوبة للحجز من المُتقدم كما هو موضح تفصيلاً بالبند الثالث في الكراسة عند (الحجز + التعاقد) بحيث لن يُلتفت إلى أية مستندات ترد غير مستوفاه أو غير واضحة أو غير كاملة أو عن غير طريق البوابة الإلكترونية الخاصة بالصندوق أو بعد موعد التقديم، وفي حالة عدم وجود أى من المُستندات المطلوبة يتم رفض الطلب.

٤. أسلوب الحجز

يتم تقديم طلب حجز الوحدة السكنية عن طريق الدخول على البوابة الإلكترونية لصندوق الإسكان الاجتماعي ودعم التمويل العقاري حيث يقوم العميل باتباع الخطوات التالية:

١. تسجيل حساب خاص بصاحب الطلب وتحميل المُستندات المطلوبة للحجز على البوابة الإلكترونية خلال الفترة من ٢٠٢٢/ ٢ /١٥ حتى ٢٠٢٢ / ٣ /٨ وفقاً للخطوات التالية:
- أ. الدخول على الموقع الإلكتروني للصندوق <https://nch.shmff.gov.eg>.
- ب. استعراض كراسة الشروط أو طباعتها والإطلاع على كافة الشروط والإجراءات وتفصيل بيانات الوحدات المطروحة.
- ج. في حالة عدم وجود حساب حالي، يقوم المُتقدم صاحب الطلب - مُسدد إصال مقدم جدية الحجز والموقع على استمارة حجز الوحدة السكنية - بإنشاء حساب خاص به بالضغط على تسجيل مستخدم جديد من أعلى الصفحة الرئيسية على اليسار، ويقوم بملء استمارة التسجيل ببياناته الأساسية.
- د. بعد إنشاء الحساب تصل رسالة نصية (SMS) لمقدم الطلب على رقم التليفون المحمول الذي قام بتسجيله على الموقع، حيث تتضمن الرسالة رقم كودي يقوم مقدم الطلب بإدخاله على الموقع لإتمام عملية التسجيل.
- هـ. القيام بتقديم طلب حجز وحدة سكنية، حيث يبدأ بملء البيانات الخاصة به متضمنه بياناته الشخصية والعمل والسكن والحالة الاجتماعية وبيانات الزوج/الزوجة - إن وجدت - طبقاً لبيانات المُحررة باستمارة الحجز.
- و. يقوم صاحب الطلب بإرفاق المُستندات المطلوبة للحجز (بصيغة PDF) في ملف واحد، والسابق الإشارة إليها تفصيلاً بالبند الثالث في الكراسة.
- ز. بعد الانتهاء من رفع كافة المستندات يتم نقل صاحب الطلب إلى صفحته الشخصية مع إظهار رسالة: "تم إرسال طلبكم بنجاح".
٢. سداد مصروفات التسجيل ومبلغ مُقدم جدية الحجز الخاص بمشروع سكن مصر بحيث يتم السداد على نفس الرقم القومي المُسجل به الحساب، خلال نفس الفترة المُشار إليها أعلاه كما هو موضح تفصيلاً بالبند السادس في الكراسة «أسلوب السداد».
٣. اختيار المدينة وحجز الوحدة السكنية بالدخول على البوابة الإلكترونية خلال فترتين:

الفترة الأولى: يوم ١٥ / ٣ / ٢٠٢٢ من الساعة التاسعة صباحاً حتى الثانية عشر من منتصف الليل للعملاء المُتقدمين سابقاً بالإعلان الأول ولم يقوموا بحجز وحدة سكنية ولم يقوموا باسترداد مُقدم جدية الحجز فقط

الفترة الثانية: من يوم ١٦ / ٣ / ٢٠٢٢ من الساعة التاسعة صباحاً حتى يوم ٢٤ / ٣ / ٢٠٢٢ إلى الساعة الثانية عشر من منتصف الليل لكافة المُتقدمين حالياً بالإعلان الثاني، والمُتقدمين سابقاً بالإعلان الأول ولم يقوموا بحجز وحدة سكنية ولم يقوموا باسترداد مُقدم جدية الحجز

وذلك وفقاً للخطوات التالية:

 - أ. يتم الإطلاع على تفاصيل بيانات الوحدات المطروحة وأكوادها من النماذج المُتاحة بكراسة الشروط وتحديد كود الوحدة السكنية بالمدينة المطلوب حجزها.
 - ب. يقوم صاحب الطلب بالدخول على حسابه الخاص، ثم الضغط على «طلباتي»، ثم يقوم بالضغط على «حجز الوحدة» بحيث يظهر المشروع المُتقدم عليه سابقاً (سكن مصر) في قائمة مُنسدلة.

ملحوظة هامة: يمكن تغيير المشروع إلى (دار مصر/ جنة) في حال رغبة صاحب الطلب، على أن يتم رفع استمارة حجز الرغبة الجديدة (دار مصر / جنة) في المكان المُخصص لها، بشرط أن يكون مبلغ مُقدم جدية الحجز المُسدد سابقاً كافٍ لحجز الوحدة السكنية المُختارة.

 - ج. يقوم صاحب الطلب باختيار المشروع والمدينة وكود حجز الوحدة السكنية التي يرغب في التقدم إليها (المطروحة بكراسة الشروط)، بشرط سداد مصروفات التسجيل ومبلغ مُقدم جدية الحجز خلال الفترة السابق الإشارة إليها. علماً أن حجز الوحدة يتم عن طريق اختيار كود الوحدة من قائمة مُنسدلة ثم الضغط على زر «اختيار».
 - د. بعد الانتهاء من اختيار الوحدة السكنية بالمدينة المطلوبة يتم نقل صاحب الطلب إلى صفحته الشخصية مع إظهار رسالة: "تم الاختيار بنجاح".
 ٤. تقديم أصول المستندات إلى جهة التمويل بعد تحويل ملف مقدم الطلب إليها.

تنويه: يجب التأكد من صحة رقم الهاتف المُسجل بالموقع الإلكتروني حيث سيتم إرسال عدد من الرسائل النصية خلال مراحل العمل المُختلفة على الطلب.

٣. المُستندات المطلوبة للحجز

١. ملء وتوقيع استمارة الحجز للوحدة السكنية والإقرار (بعد إنزالهما من الموقع وطبعهما) بخط واضح، وإرفاقهما ضمن المستندات التي سيتم رفعها عند التقدم بطلب حجز الوحدة السكنية.
٢. صورة من بطاقة الرقم القومي للمتقدم وزوجه (سارية).
٣. شهادة بإثبات صافي الدخل السنوي أو الشهري للفرد أو الأسرة «الزوج والزوجة (إذا كانت تعمل)» على أن تكون مختومة وموقعة ومؤرخة من جهة العمل في تاريخ الإعلان، بحيث تشمل صافي المكافآت والبدلات والأرباح والحوافز السنوية التي يتحصل عليها الفرد أو الأسرة «الزوج والزوجة (إذا كانت تعمل)» وذلك إن وجد.
٤. أي مستندات خاصة بمصادر الدخل الإضافية (عمل إضافي - الأملاك الزراعية أو العقارات أو الأراضي - معاش استثنائي أو خلافه - امتلاك أي سندات أو أسهم أو ودائع أو أي أوعية إيداعية أو حسابات التوفير أو أي أوراق مالية تدر دخل إضافي) تفيد صافي الدخل السنوي أو الشهري للفرد أو الأسرة «الزوج والزوجة (إذا كانت تعمل) والأولاد القصر» على أن تكون مختومة ومؤرخة ومعتمدة.
 - **بالنسبة للعاملين بالجهات الحكومية وقطاع الأعمال:**
 - تقديم شهادة معتمدة من جهة العمل تتضمن جميع البيانات الأساسية بصافي الدخل السنوي أو الشهري.
 - مدة الخدمة بجهة العمل لا تقل عن ٦ أشهر.
 - **بالنسبة للعاملين بالشركات وجهات القطاع الخاص:**
 - تقديم شهادة معتمدة من جهة العمل تتضمن جميع البيانات الأساسية بصافي الدخل السنوي أو الشهري وموضحاً بها رقم السجل التجاري والبطاقة الضريبية لجهة العمل.
 - مدة الخدمة بجهة العمل لا تقل عن ٦ أشهر.
 - **بالنسبة لأصحاب المهن والأعمال الحرة والأنشطة التجارية والحرفية:**
 - شهادة من محاسب قانوني معتمد تبين صافي الدخل السنوي أو الشهري موضحاً بها مهنة المتقدم.
 - صورة من السجل التجاري أو البطاقة الضريبية لأصحاب المهن والأنشطة التجارية والحرفية.
 - شهادة التأمينات الاجتماعية (إن وجد) موضحاً بها المهنة والأجر التأميني أو صورة من البطاقة النقابية أو اشتراك النقابة.
 - مدة مزاوله العمل لا تقل عن ١٢ شهر.
 - **بالنسبة للأرامل والمطلقات وأصحاب المعاشات:**
 - طابعة معتمدة ببيانات المعاش من التأمينات بالنسبة للأرملة وأصحاب المعاشات.
 - صورة من مستند النفقة التي تتحصل عليها المطلقة.
٥. صور من الشهادات الرسمية المثبتة للحالة الاجتماعية وعدد أفراد الأسرة وهي كما يلي: وثيقة الزواج أو الطلاق أو الوفاة - شهادات ميلاد الأبناء القصر (رقم قومي مُمكن) - قيد عائلي مُمكن لصاحب الطلب (ما عدا: الأعزب، المطلقة، الأرملة).
٦. إصال مرافق حديث لمحل السكن الحالي (كهرباء أو غاز أو مياه).
٧. في حالة سبق الحجز بإحدى مشروعات الإسكان الاجتماعي دون التخصيص والاستفادة: يشترط تقديم مستند يُفيد سحب مقدم جدية الحجز بالإعلان السابق.

٥. آلية التقديم على الموقع الإلكتروني للصندوق (تابع)

مرحلة حجز الوحدة السكنية: من تاريخ ٢٠٢٢/٣/١٥ حتى تاريخ ٢٠٢٢/٣/٢٤ يتم تحديد رغبة الحجز واختيار كود حجز الوحدة السكنية كما يلي:

- ١ الدخول على الموقع
<https://nch.shmff.gov.eg>
- ٢ الضغط على "دخول مستخدم حالي"
وادخال بيانات الدخول
- ٣ الضغط على "طلباتي" من
أعلى الصفحة على اليسار
- ٤ الضغط على "حجز الوحدة" من
الجدول الموجود به البيانات
- ٥ اختيار المشروع والمدينة
المطلوب الحجز بها
- ٦ اختيار كود حجز الوحدة
السكنية المطلوبة
- ٧ يقوم العميل بالضغط على اختيار يظهر رسالة
"تم الاختيار بنجاح" وتظهر بيانات الوحدة

٥. آلية التقديم على الموقع الإلكتروني للصندوق

■ يتم التقدم لطلب حجز وحدة سكنية على الموقع الإلكتروني على مرحلتين:

مرحلة التسجيل: من تاريخ ٢٠٢٢/٢/١٥ حتى تاريخ ٢٠٢٢/٣/٨ يتم تسجيل بيانات التقدم على الوحدة السكنية كما يلي:

- ١ الدخول على الموقع
<https://nch.shmff.gov.eg>
- ٢ الضغط على "تسجيل مستخدم جديد"
من أعلى الصفحة الرئيسية على اليسار
- ٣ ملء استمارة التسجيل وإنتظار
رسالة نصية بكود التفعيل
- ٤ الضغط على "سكن مصر"
- ٥ الضغط على "تقديم طلب وحدة سكنية"
والموافقة على الشروط والأحكام
- ٦ يقوم العميل بملء البيانات
الموضحة بالصفحة "استمارة الحجز"
- ٧ لكل حقل من الحقول رسالة مساعدة تظهر
في حالة وقوف المؤشر على
علامة (?) المقابلة لعنوان الحقل
- ٨ يقوم العميل بإرفاق المستندات
المطلوبة لإنشاء الطلب
- ٩ يتم نقل المستخدم إلى الصفحة الشخصية
بعد إرسال الطلب مع اظهار الرسالة
التالية "تم ارسال طلبك بنجاح"

٦. أسلوب السداد (تابع)

- في حالة قبول الملف بعد الاستعلام الميداني والائتماني وانطباق الشروط على المتقدم وقبل التعاقد على الوحدة المخصصة له على النظام الآلي للصندوق بنظام التمويل العقاري، يتم إستكمال باقي مٌقدم الحجز كنسبة من ثمن بيع الوحدة السكنية بالإضافة إلى سداد (١٪ من ثمن الوحدة مصاريف إدارية + ٠,٥٪ من ثمن الوحدة السكنية لحساب مجلس الأمناء)، على أن يتم سداد باقي إجمالي ثمن الوحدة السكنية على أقساط شهرية (تحدد طبقاً للدخل والسن و ثمن الوحدة السكنية) بنظام التمويل العقاري المدعوم بفائدة (مُتناقصة) ولا يتم تغييرها طوال فترة التمويل، وذلك كما يلي:

نظام التمويل العقاري	الحد الأقصى لسعر الوحدة السكنية (غير شامل وديعة الصيانة)	نسبة استكمال باقي مٌقدم الحجز (عند التعاقد)
فائدة ٣٪ سنوياً (مُتناقصة) بحد أقصى ٣٠ سنة	حتى ١,١ مليون جنيه	يبدأ من ١٥٪ كحد أدنى من إجمالي قيمة الوحدة السكنية
فائدة ٨٪ سنوياً (مُتناقصة) بحد أقصى ٢٥ سنة	أكثر من ١,١ مليون جنيه وحتى ١,٤ مليون جنيه	يبدأ من ٢٠٪ كحد أدنى من إجمالي قيمة الوحدة السكنية
فائدة ٨٪ سنوياً (مُتناقصة) بحد أقصى ٢٥ سنة	حتى ٢,٥ مليون جنيه	يبدأ من ٢٠٪ كحد أدنى من إجمالي قيمة الوحدة السكنية

وذلك مٌبين بالبند العاشر في الكراسة «بيان الوحدات بالمُحدن المطروحة».

- يتم سداد نسبة ٥٪ من قيمة الوحدة السكنية كمبلغ وديعة صيانة للمشروع (لا تُرد ولا تُسترد)، بحيث يتم سدادها نقداً عند التعاقد أو تقسيطها ضمن التمويل العقاري الممنوح لصاحب الطلب (وفقاً لما تُحدده جهة التمويل)، وذلك في ضوء احكام قانون البناء الموحد رقم ١١٩ لسنة ٢٠٠٨ ولائحته التنفيذية وتعديلاتهما بشأن تنظيم اتحاد الشاغلين يلتزم المخصص له الوحدة بسداد (٥٪ من قيمة الوحدة) عند التعاقد كوديعة لصالح اتحاد الشاغلين أو شركة إدارة يتم تكليفها للقيام بأعمال الصيانة ويتم الصرف من عائد الوديعة على الأمن والنظافة والصيانة لمرافق المشروع، ويعتبر ذلك شرط أساسي للتعاقد على الوحدة، على أن يتم عمل التسوية المالية في نهاية كل عام والتزام المخصص له الوحدة بسداد فرق تكاليف الصيانة الزائدة عن عائد الوديعة بجهاز المدينة المختص:

– تحدد مصاريف الصيانة سنوياً وتختلف من وحدة إلى أخرى طبقاً لمساحتها والدور الواقعة به... إلخ.

- يتم تحديد قيمة تقديرية لأعمال الصيانة عن العام الاول من تاريخ الاستلام تحت الحساب تسدد مقدماً لحين تحقيق عائد للوديعة فيتم استخدامه في العام التالي ويتم عمل التسوية في نهاية العام.

- الحد الأقصى لقسط التمويل ومبلغ الصيانة للوحدة السكنية (في حالة تقسيطها ضمن التمويل العقاري الممنوح) لا يتجاوز ٤٠٪ من صافي الدخل الشهري (مع إمكانية تطبيق القسط المتزايد طوال مدة التمويل)، حيث يتم حسابه طبقاً لثمن بيع الوحدة والدخل والسن لصاحب الطلب.

٦. أسلوب السداد

- أسعار الوحدات السكنية مُحددة طبقاً للمتر المربع مٌبينة بالبند العاشر في الكراسة «بيان الوحدات بالمُحدن المطروحة» وفقاً للمساحات وتمييز الدور (مُتكرر) طبقاً لنوعية الوحدات المتاحة، وذلك بخلاف نسبة ٥٪ من إجمالي سعر الوحدة السكنية كمبلغ وديعة للصيانة، بالإضافة إلى مصاريف التعاقد المُقررة وفقاً للقواعد وكذا مصاريف المرافق الخاصة بالوحدة (عداد غاز/عداد كهرباء / عداد مياه) متى قامت الهيئة بتوصيلها للوحدة.

- يتم سداد مبلغ مٌقدم جدية حجز وقدره ٤٠٠٠٠ جنيه (أربعون ألف جنيه) (وهو مبلغ يُرد في حالة عدم التخصيص)، مع سداد مصروفات التسجيل بمبلغ ٥٠٠ جنيه (لا تُرد ولا تُسترد) – دفعة واحدة وغير مجزأة – على أن يتحمل العميل العمولات ومصاريف التحويل من حسابه البنكي – إن وجدت – قبل تنفيذ أي تحويل بنكي وقبل الحجز على البوابة الإلكترونية للصندوق وذلك بإحدى وسائل الدفع التالية:

✓ ACH عن طريق كافة البنوك لحساب بنك التعمير والإسكان – فرع المهندسين، على أن يتم الإيداع على حساب مكون من ١٤ رقماً يُمثل الرقم القومي للمتقدم صاحب الطلب.

✓ سويفت (سويفت كود HDBKEGCAXXX) عن طريق كافة البنوك لحساب بنك التعمير والإسكان - فرع المهندسين، على أن يتم الإيداع على حساب مكون من ١٤ رقماً يُمثل الرقم القومي للمتقدم صاحب الطلب.

✓ تحويل داخلي من أي فرع من فروع بنك التعمير والإسكان في حالة وجود حساب للعميل بالبنك.

✓ نقداً في أي فرع من فروع بنك التعمير والإسكان.

- على أن يتضمن السداد النقدي أو التحويل بيانات الحاجز التالية:

– أسم المتقدم صاحب الطلب (رباعي).

– رقم بطاقة الرقم القومي للمتقدم صاحب الطلب (١٤ رقم) سارية.

– رقم الهاتف للمتقدم صاحب الطلب.

مع العلم أنه سيتم موافاة العميل برسالة نصية خلال ٧٢ ساعة من تاريخ السداد تفيد تحصيل مبلغ مٌقدم جدية الحجز بالإضافة إلى الرقم القومي الذي تم تسجيله عند السداد، وفي حالة عدم وصول الرسالة أو وجود خطأ في بيانات الرقم القومي المُسدد للمبلغ يرجى التواصل على رقم ١٩٩٩٥ من داخل جمهورية مصر العربية أو على رقم ٠٠٢٠٢٢٤٨٨٥٩١٣ من خارج الجمهورية، أو التواصل من خلال إرسال رسالة إلكترونية إلى البريد الإلكتروني: hdb-reservation@hdb-egy.com

٧. ضوابط عامة (تابع)

- يتم إلغاء التخصيص في الحالات التالية:
 - ✓ عدم استكمال سداد باقي مقدم الحجز أو مبلغ الصيانة قبل التعاقد ومن ثم سحب الوحدة المخصصة للعميل .
 - ✓ عدم التعاقد أو استلام المُوْتَقَدَم الوحدة السكنية بعد التعاقد خلال الفترة المُوْتَقَدَم بكراسة الشروط.
 - ✓ عدم الالتزام والمخالفة لأي شرط/بند من الشروط/البند الواردة بالإعلان أو/و كراسة الشروط.
 - ✓ عدم استكمال الإجراءات اللازمة عند تعليق/رفض الطلب لدى الصندوق/جهة التمويل خلال فترة ٣٠ يوم عمل.
 - ✓ بناءً على طلب المُوْتَقَدَم له الوحدة.

٧. ضوابط عامة

- تعتبر أحكام القانون رقم ٥٩ لسنة ١٩٧٩ في شأن إنشاء المجتمعات العمرانية الجديدة واللائحة العقارية للهيئة وتعديلاتها، وكذلك أحكام قانون التمويل العقاري رقم ١٤٨ لسنة ٢٠٠١ ولائحته التنفيذية وتعديلاتهما، وقانون البناء الموحد رقم ١١٩ لسنة ٢٠٠٨ ولائحته التنفيذية وتعديلاتهما، وقرارات البنك المركزي الصادرة في هذا الخصوص جزء لا يتجزأ من شروط الحصول على وحدة سكنية بالمشروع ومُكَمَلَة ومُتَمَمَة للاشتراطات والالتزامات الواردة بهذه الكراسة فيما لم يرد نص خاص فيها.
- يُعْتَبَر الإعلان وكراسة الشروط، وقرارات مجلس إدارة الهيئة/الصندوق ذات الشأن، وقواعد وشروط مبادرات التمويل العقاري لمتوسطي الدخل الصادرين من البنك المركزي المصري بقرار مجلس إدارته بتاريخ ديسمبر ٢٠١٩ وتعديلاتها، والصادرة بتاريخ يوليو ٢٠٢١ جزء لا يتجزأ من عقد البيع ومكملين لأحكامه.
- في حالة مخالفة أيًا من الشروط والالتزامات المنصوص عليها بهذه الكراسة يكون المُوْتَقَدَم مسؤولاً جنائياً ومدنياً ويحق للصندوق أو/و للجهة المالكة للوحدات إلغاء التخصيص واسترداد الوحدة وفسخ العقد دون الحاجة إلى إنذار أو استصدار حُكْم قضائي واتخاذ كافة الإجراءات المترتبة على فسخ العقد طبقاً للقواعد القانونية المعمول بها في هذا الشأن لدى الصندوق والهيئة لحفظ حقوقهما.
- يتم الاستعلام الميداني عن المستحقين مع ضرورة تأكيد العميل من شخصية مندوب الاستعلام وعدم سداد أية مبالغ له تحت أي مسمى، بحيث يحظر التعامل بأي تعاملات مالية مع أي طرف من الأطراف المُتَعَامَل معها من قبل الصندوق فيما عدا الجهات المنصوص عليها بالإعلان مثل (بنك التعمير والإسكان - جهات التمويل).
- استفادة المُوْتَقَدَم أو الأسرة من مبادرات التمويل العقاري لمتوسطي الدخل الصادرة من البنك المركزي المصري بقرار مجلس إدارته بتاريخ ديسمبر ٢٠١٩ وتعديلاتها أو الصادرة بتاريخ يوليو ٢٠٢١ لوحدة سكنية واحدة فقط.
- يُمَكِن للمُوْتَقَدَم استرداد وسحب مقدم جدية الحجز فقط بعد انقضاء أسبوع من غلق باب الحجز ففي حالة إلغاء التخصيص قبل الاستلام يتم خصم (١٪ مصاريف إدارية + ٠,٥٪ لحساب مجلس الأمناء) من إجمالي ثمن الوحدة التي كان مطلوب شرائها وذلك فقط في حالة أنه تم بالفعل اختيار - تخصيص - الوحدة على الموقع الإلكتروني للصندوق بهذا الإعلان. أما في حالة إلغاء التخصيص بعد الاستلام يتم خصم (١٪ مصاريف إدارية + ٠,٥٪ لحساب مجلس الأمناء) من إجمالي ثمن الوحدة بالإضافة إلى خصم مقابل إشغال الوحدة السكنية بواقع ٧٪ سنوياً من إجمالي ثمن الوحدة من تاريخ استلام الوحدة وحتى تاريخ إعادة تسليمها طبقاً لما ورد باللائحة العقارية.
- يتم التعاقد وإنهاء الإجراءات في خلال ٣٠ يوم عمل كحد أقصى، بما فيها إعادة الاستعلام أو التظلم وغيرها من إجراءات التعاقد مع جهة التمويل من حيث سداد المبالغ المطلوبة وتوقيع العقود.
- يتم التعاقد بجهاز المدينة الجديدة محل الوحدة المحجوزة، حيث يتعاقد جهاز المدينة نيابةً عن المالك.
- يتم التوجه لاستلام الوحدة فور إنهاء التعاقد وبحد أقصى ٣٠ يوم عمل من تاريخ التعاقد.
- جميع المخاطبات الصادرة من الصندوق أو جهة التمويل أو جهاز المدينة لصاحب الطلب سواء بالإرسال إلى العنوان أو بإرسال رسائل نصية على رقم الهاتف (المُسْجَلِين باستمارة الحجز) تكون نافذة ومنتجة لآثارها القانونية.

■ لقطات منظورية للعمارات

العمارات المطروحة عمارات فردية ؛ او ملتصقة (اكثر من عمارة) وفقا للرؤية ؛ المنظور للتوضيح والاسترشاد
والعبرة بالمنفذ علي الطبيعة »



٨- نماذج العمارات والمساقط الافقية للوحدات ومساحتها

تنويهات فنية :

- كافة المخططات والرسومات المعروضة بانواعها مبدئية وتخضع لمتطلبات الموقع من حيث التعديل بالحذف او الإضافة او النقل او بأي من طرق التعديل و ما يترتب عليه من اثار والعبرة بالاستلام الفعلي وما يتم تنفيذه علي الطبيعة
- المخططات التفصيلية تشتمل علي عمارات فردية واخري ملتصقة (نموذج تخطيطي)، ويشتمل المخطط الوارد بالكراسة تجميع ذلك النموذج وألية ترقيم الوحدات به.
- مساحات الوحدات المطروحة شاملة نصيها من المرافق والخدمات الخاصة بالمبني مثل المداخل ؛ السلالم والافنية.....الخ
- لا يجوز إدخال أي تعديل علي الوحدة من قبل المخصص لهم الوحدات دون الرجوع الي جهاز المدينة المختص واخذ الموافقات وذلك حال موافقة الهيئة وجهاز المدينة المختص .
- الواجهات والمناظر الواردة بأى من الاعلان أو الكراسة توضيحية و إسترشادية.
- العمارات بحدن (القاهرة الجديدة - الشروق) تحتوي علي مصعد اما باقي المدن فلا تحتوي علي مصعد
- يعتبر التقدم علي اي من الوحدات محل الطرح قرينة قاطعة علي العلم التام والمعاينة التامة النافية للجهالة للمواقع والوحدات و العلم الكامل بتفاصيل الوحدات محل الطرح ورسوماتها
- سيتم اقامة سياج شجري حول المشروع وفقا لمواصفات الهيئة
- بعض وحدات الدور الارضي قد تحتوي علي خدمات
- بعض وحدات الدور الارضي قد تحتوي علي حدائق وفقا لما يسفر عنه مخطط تنسيق الموقع علي ان يتم سداد المستحقات المالية وفقا للقواعد المقررة بالهيئة

مسقط افقي للدور الاخير
«يوجد عمارات ملتصقة بالموقع وفقا للموضح بالمخطط»



ملحوظة مساحة الوحدات شاملة نصيبها من المداخل السلالم الافنية الخدمات

آلية ترقيم الوحدات المنفصلة والملتصقة

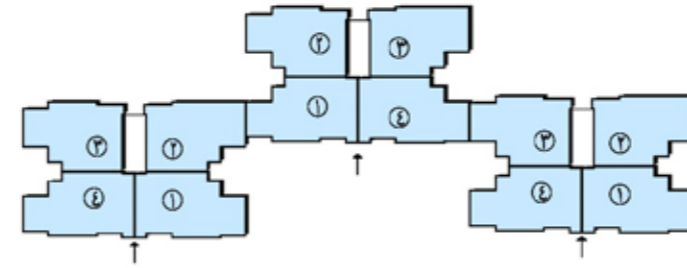

ملحوظة :- مالم يذكر كيفية ترقيمه في تلك الصفحة وورد بأحد المخططات يخضع للأسس المعمول بها لدي الهيئة وجهاز المدينة المختص ؛ كما انه قد تحتوي المخططات علي أمثلة أخرى من أمثلة التصاق العمارات

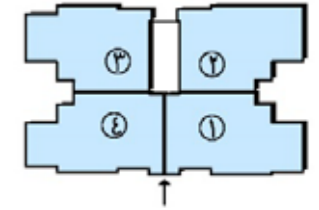

مسقط افقي للدور الارضي للعمارة

«يوجد عمارات ملتصقة بالموقع وفقا للموضح بالمخطط» يوجد تفاوت في المساحات بالادوار المتكررة؛ وقد يحدث بعض التعديلات اثناء التنفيذ



ملحوظة مساحة الوحدات شاملة نصيبها من المداخل السلالم الافنية الخدمات

مسقط افقي للدور الاول

«يوجد عمارات ملتصقة بالموقع وفقا للموضح بالمخطط» يوجد تفاوت في المساحات بالادوار المتكررة؛ وقد يحدث بعض التعديلات اثناء التنفيذ



ملحوظة مساحة الوحدات شاملة نصيبها من المداخل السلالم الافنية الخدمات

المخطط العام بالنسبة لمدينة بدر

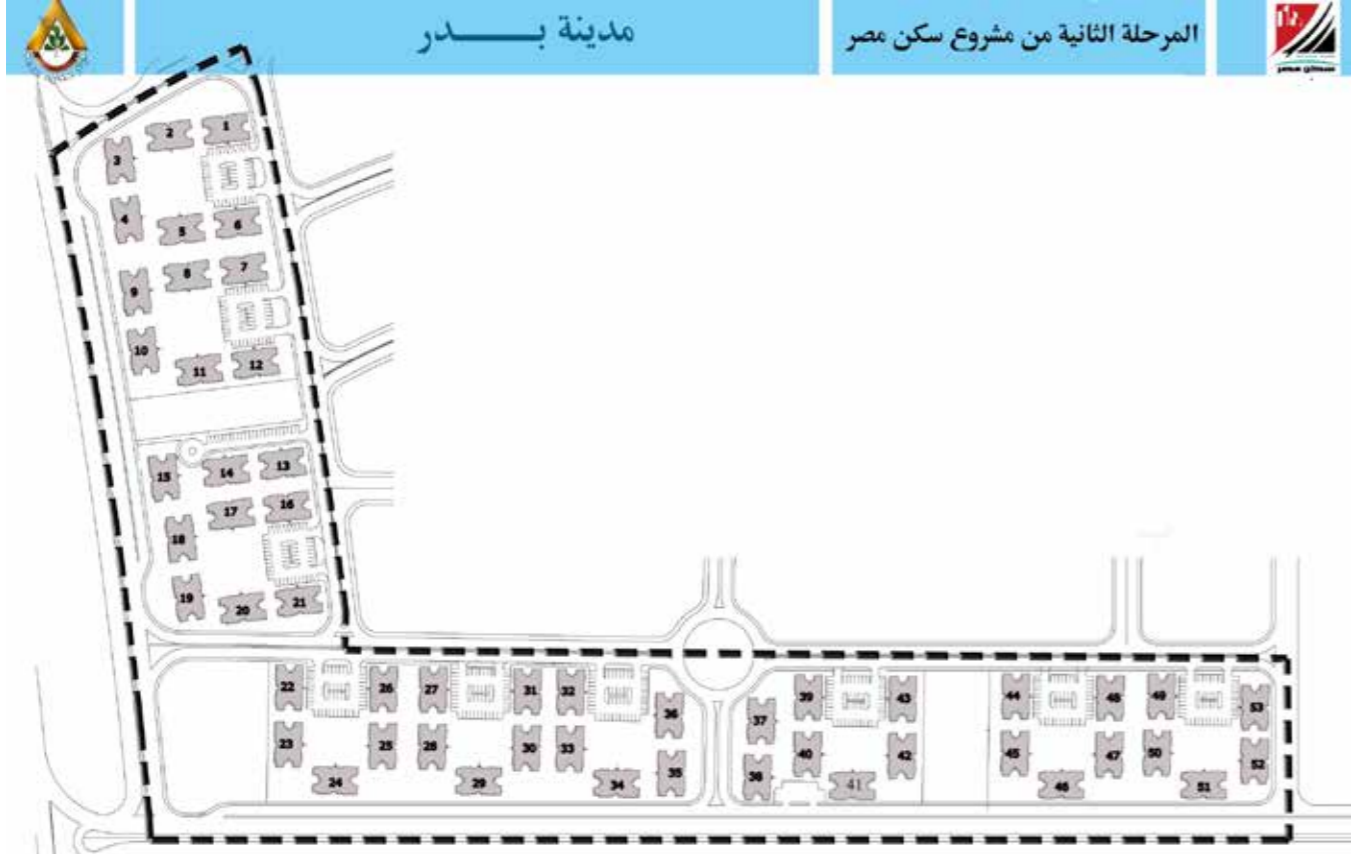

مدينة بدر

المرحلة الثانية من مشروع سكن مصر



٩ - الموقع العام بكل مدينة المخطط العام بالنسبة لمدينة بدر

منطقة سكن مصر بالامتداد الشرقي للمدينة بجوار طريق القاهرة السويس

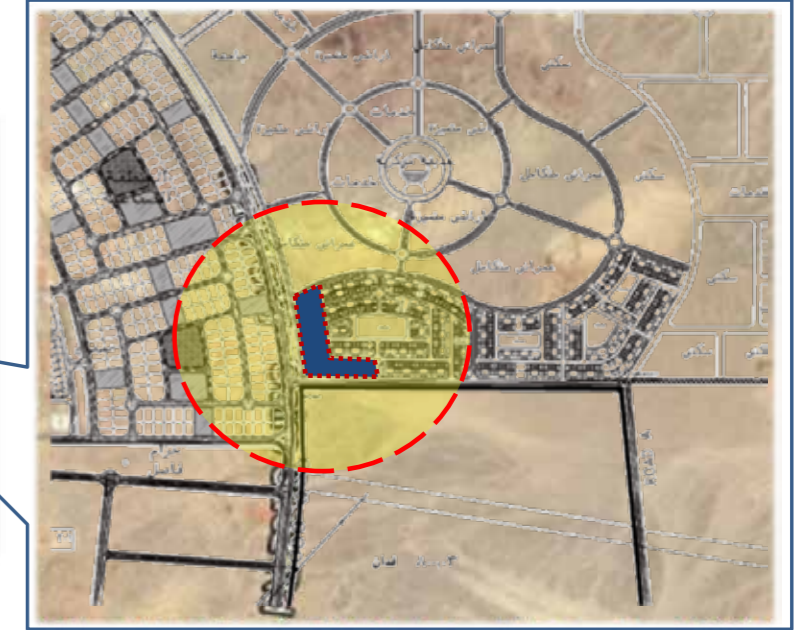
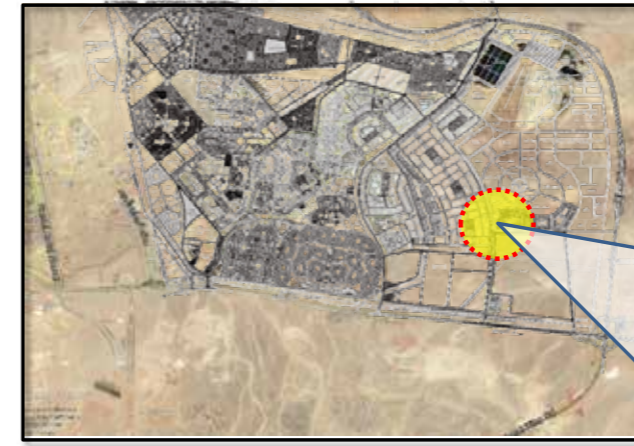

المخططات المعروضة مخططات مبدئية. توضح مواقع العمارات المبدئية. وتخضع للتعديل بالحذف أو الإضافة أو النقل أو باي من طرق التعديل وما يترتب عليه من آثار والعبء بالاستلام الفعلي



المخطط العام بالنسبة لمدينة الشروق



موقع الوحدات بالنسبة لمدينة الشروق

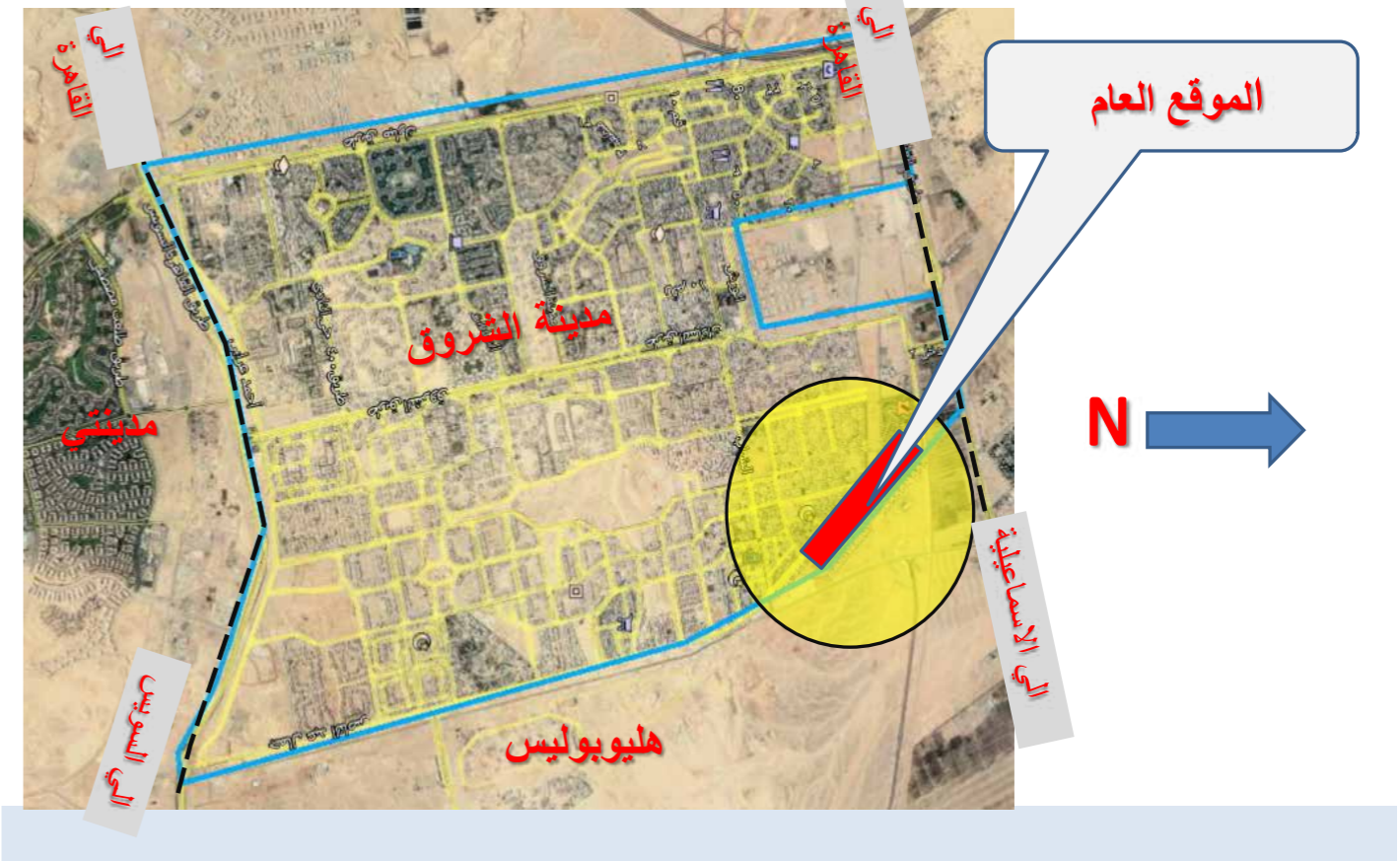

المخططات المعروضة مخططات مبدئية. توضح مواقع العمارات المبدئية. وتخضع للتعديل بالحذف أو الإضافة أو النقل أو بأي من طرق التعديل وما يترتب عليه من آثار والعبارة بالاستلام الفعلي

منطقة مسلسل ٥ - جنوب طريق القطامية العين السخنة القديم

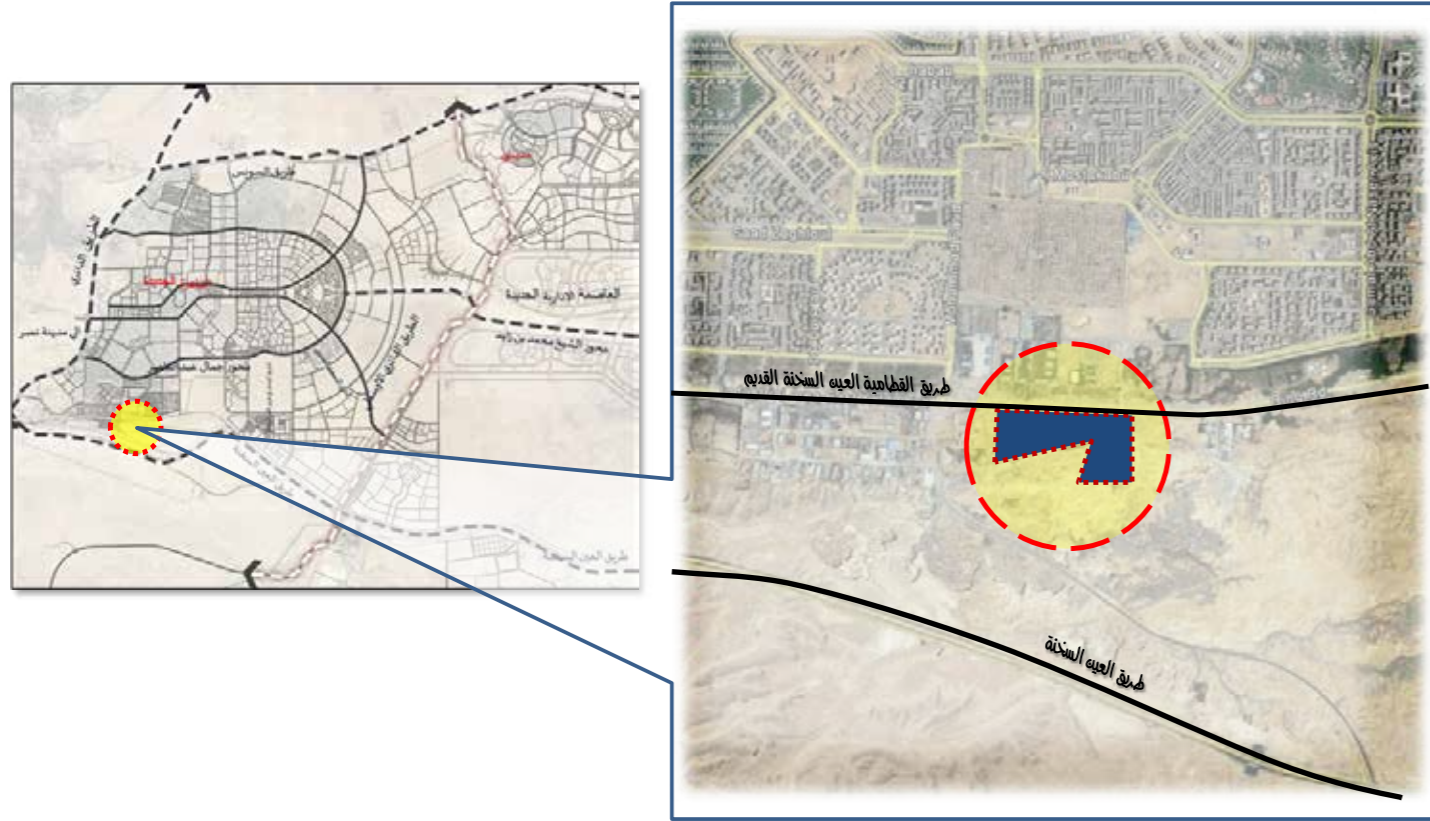

مواقع الوحدات بمدينة القاهرة الجديدة

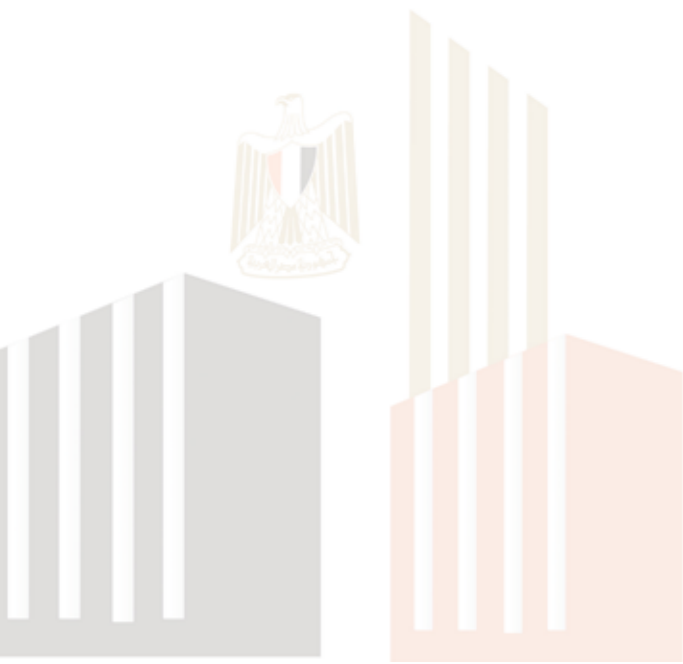
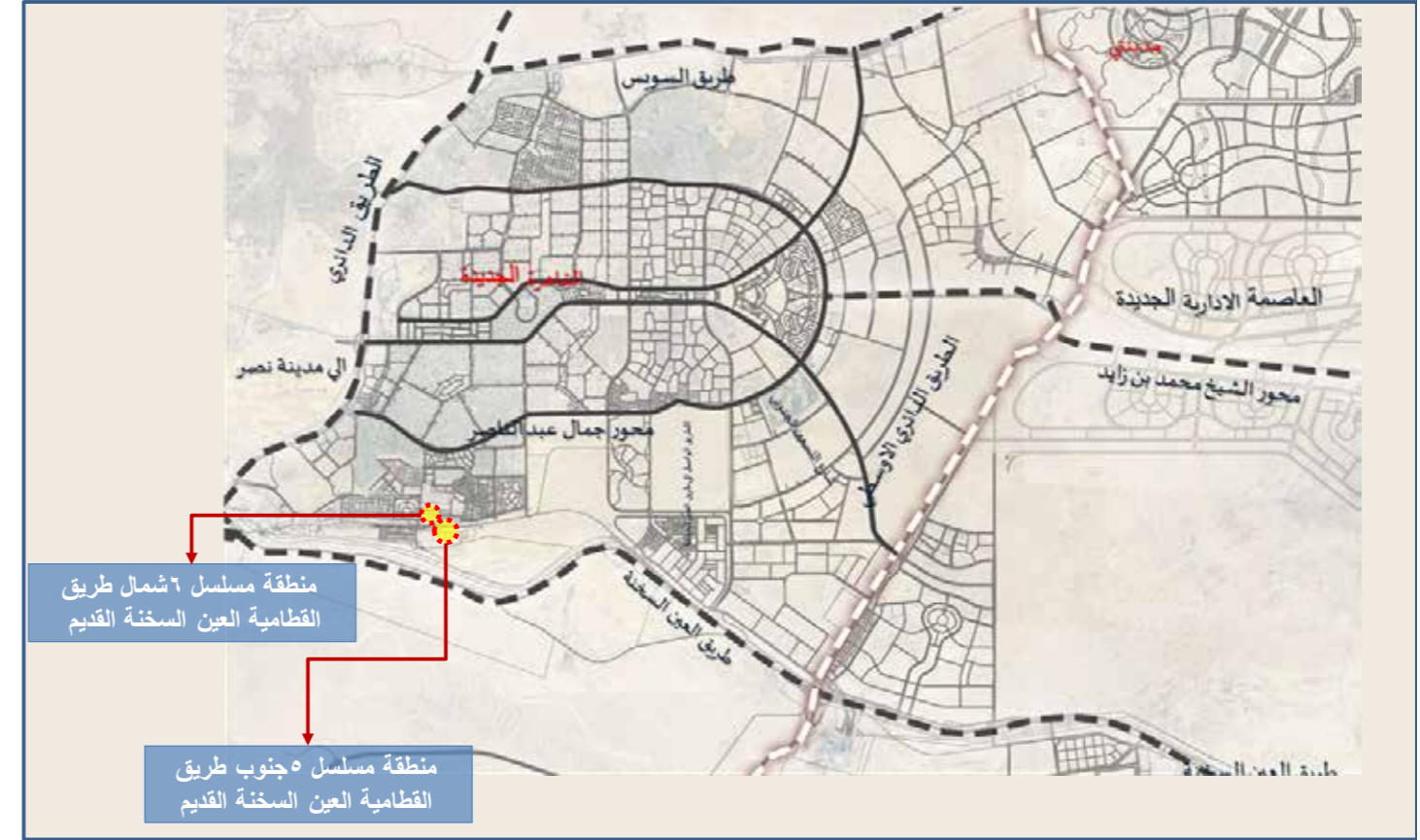

منطقة مسلسل ٦ - شمال طريق القطامية العين السخنة القديم

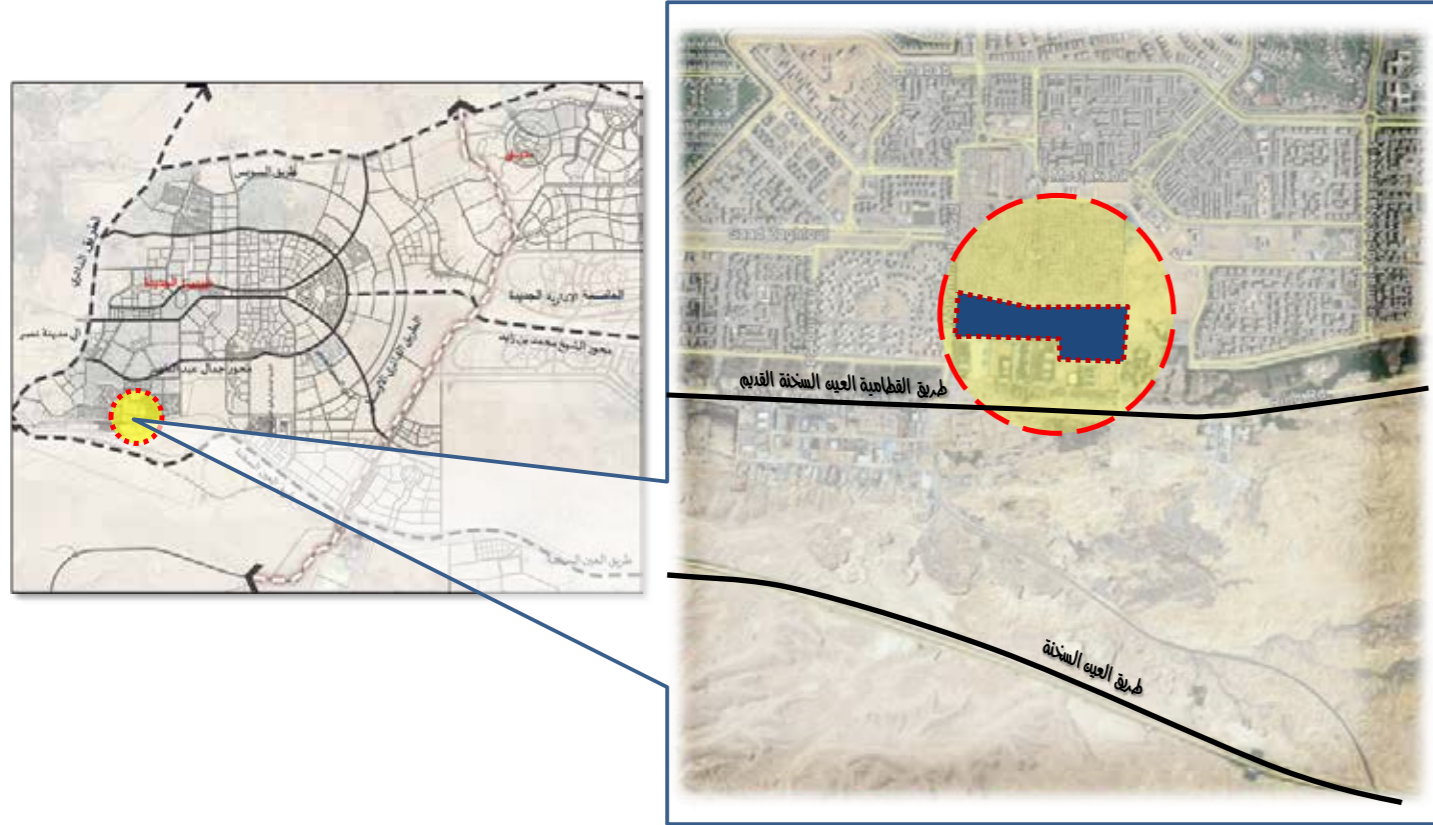

منطقة مسلسل ٥ - جنوب طريق القطامية العين السخنة القديم



المخططات المعروضة مخططات مبدئية... توضح مواقع العمارات المبدئية... وتخضع للتعديل بالحدف أو الإضافة أو النقل أو بأي من طرق التعديل وما يترتب عليه من آثار





مدينة القاهرة الجديدة

مشروع سكن مصر



منطقة مسلسل ٦ - شمال طريق القطامية العين السخنة القديم



مدينة القاهرة الجديدة

مشروع سكن مصر



المخططات المعروضة مخططات مبدئية. توضح مواقع العمارات المبدئية. وتخضع للتعديل بالحدف أو الإضافة أو النقل أو بأي من طرق التعديل و ما يترتب عليه من آثار والعبرة بالاستلام الفعلي

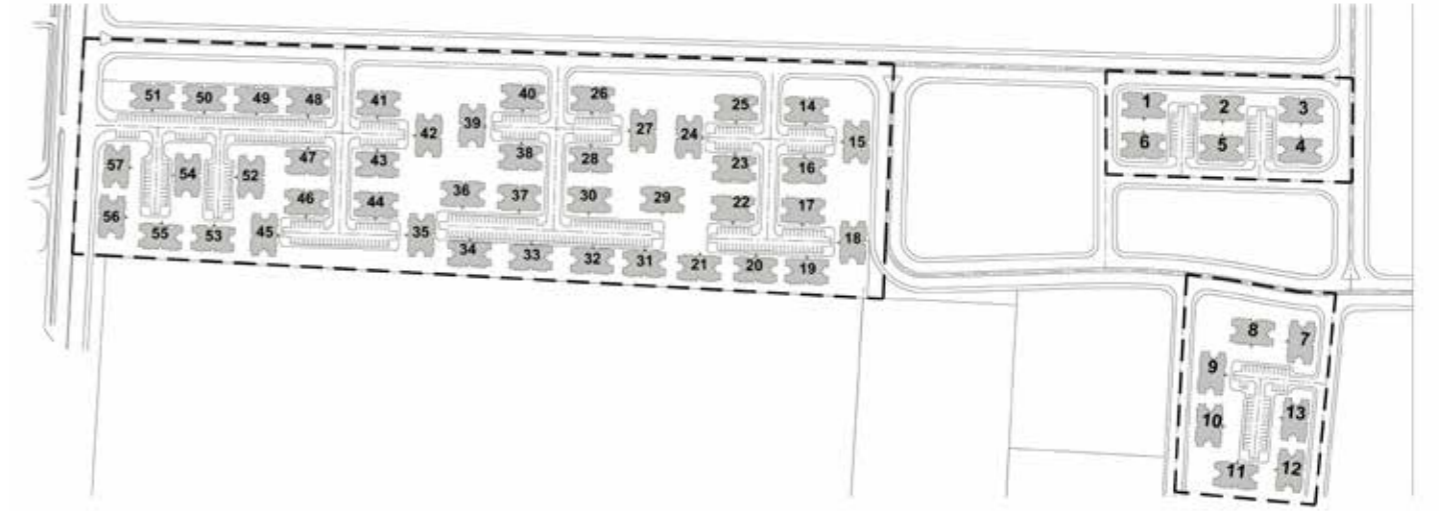

المخططات المعروضة مخططات مبدئية. توضح مواقع العمارات المبدئية. وتخضع للتعديل بالحدف أو الإضافة أو النقل أو بأي من طرق التعديل و ما يترتب عليه من آثار



المخطط العام بالنسبة لمدينة العبور منطقة ٢٦٠٠ فدان
بشمال المدينة

المخطط العام بالنسبة لمدينة العبور منطقة ٢٦٠٠ فدان
بشمال المدينة

مدينة العبور الجديدة

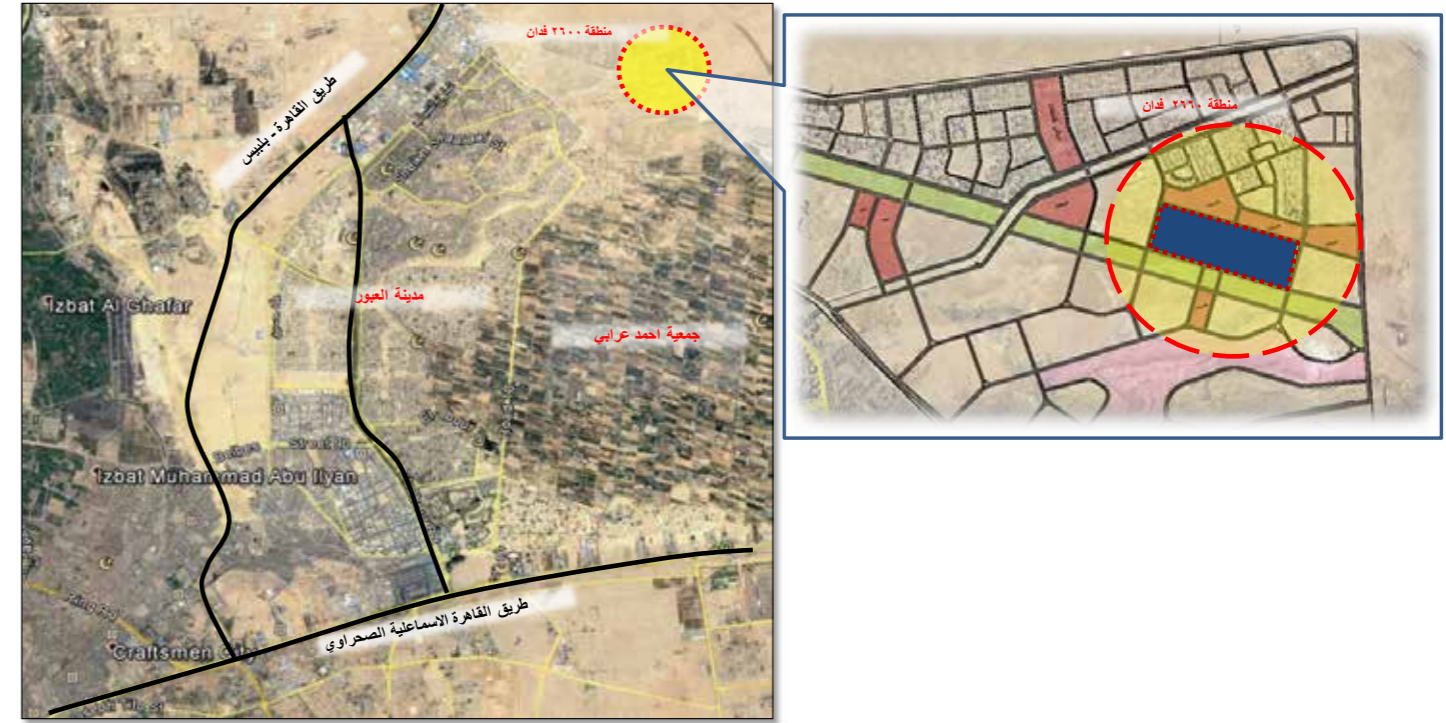
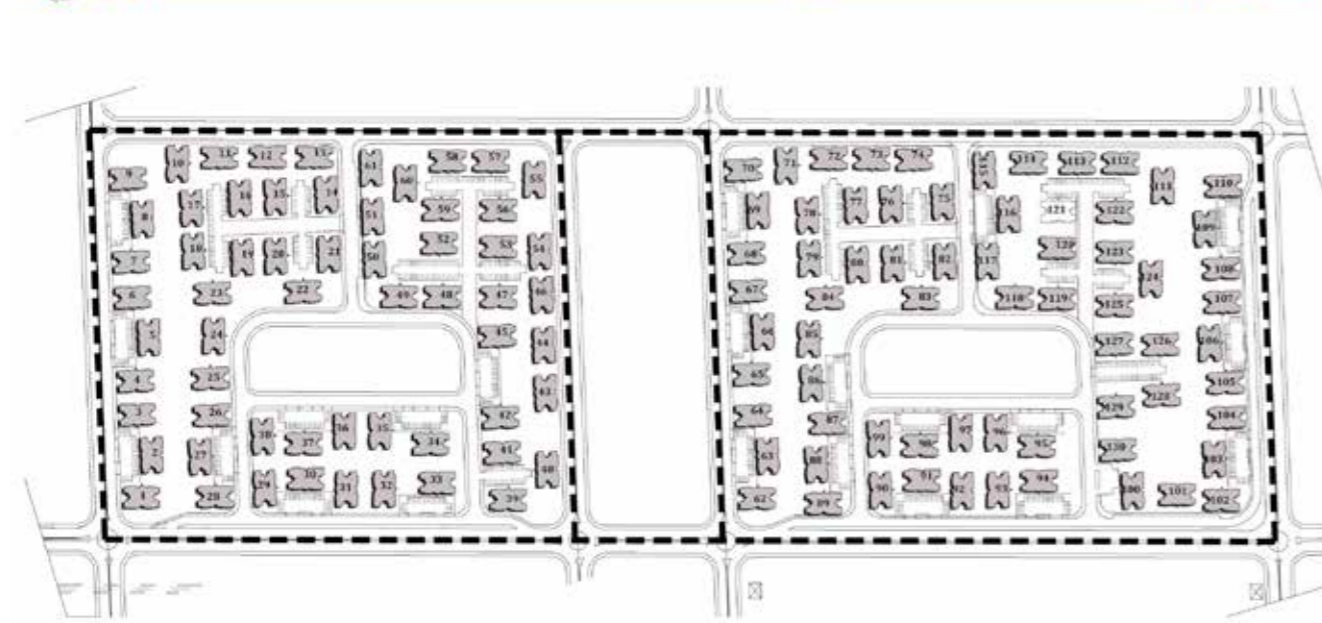

المخططات المعروضة مخططات مبدئية. توضح مواقع العمارات المبدئية. وتخضع للتعديل أو الإضافة أو النقل أو بأي من طرق التعديل و ما يترتب عليه من آثار والعبارة بالاستلام الفعلي

المخطط العام بالنسبة لمدينة حدائق أكتوبر

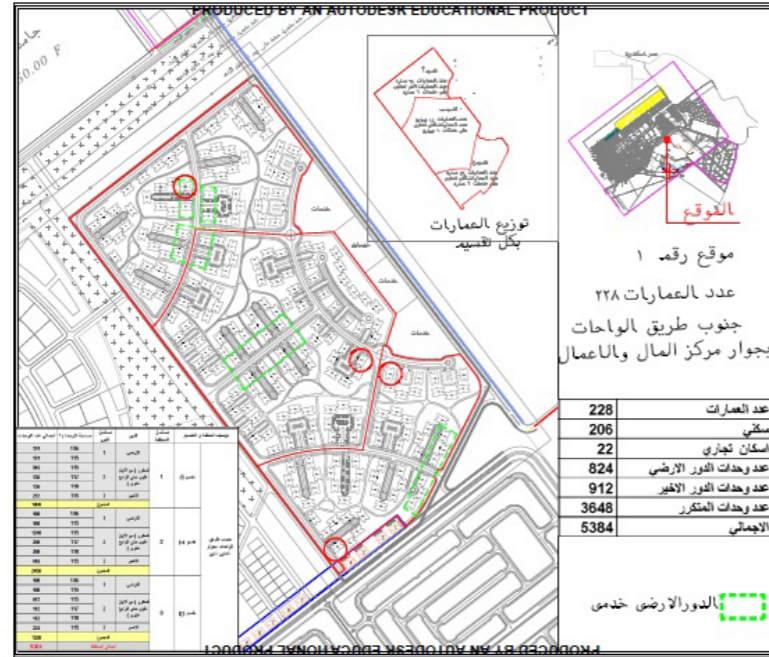

بجوار الداون تاون

المخطط العام بالنسبة لمدينة حدائق أكتوبر

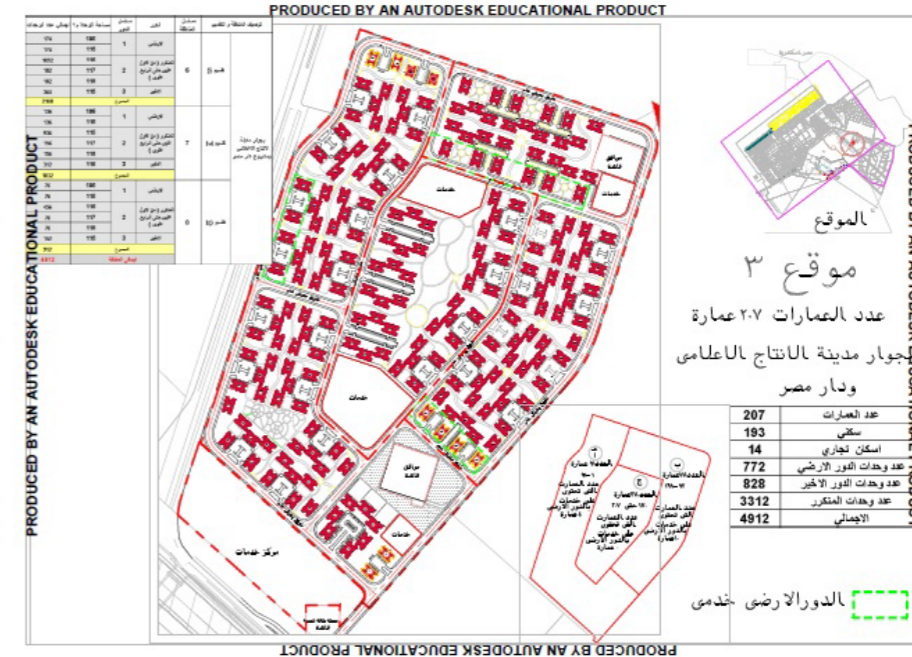

بجوار مدينة الإنتاج الاعلامي

المخططات المعروضة بمحتملات سبئية... نوضح مواقع الصهارات السبئية... وتخضع للتعديل بالحذف أو الإضافة أو النقل أو بأي من طرق التعديل و ما يترتب عليه من اثار والعبرة بالاستلام الفعلي

المخططات المعروضة بمحتملات سبئية... نوضح مواقع الصهارات السبئية... وتخضع للتعديل بالحذف أو الإضافة أو النقل أو بأي من طرق التعديل و ما يترتب عليه من اثار والعبرة بالاستلام الفعلي

المخطط العام بالنسبة لمدينة أكتوبر الجديدة



المخطط العام بالنسبة لمدينة أكتوبر الجديدة



المخطط العام بالنسبة لمدينة دمياط الجديدة

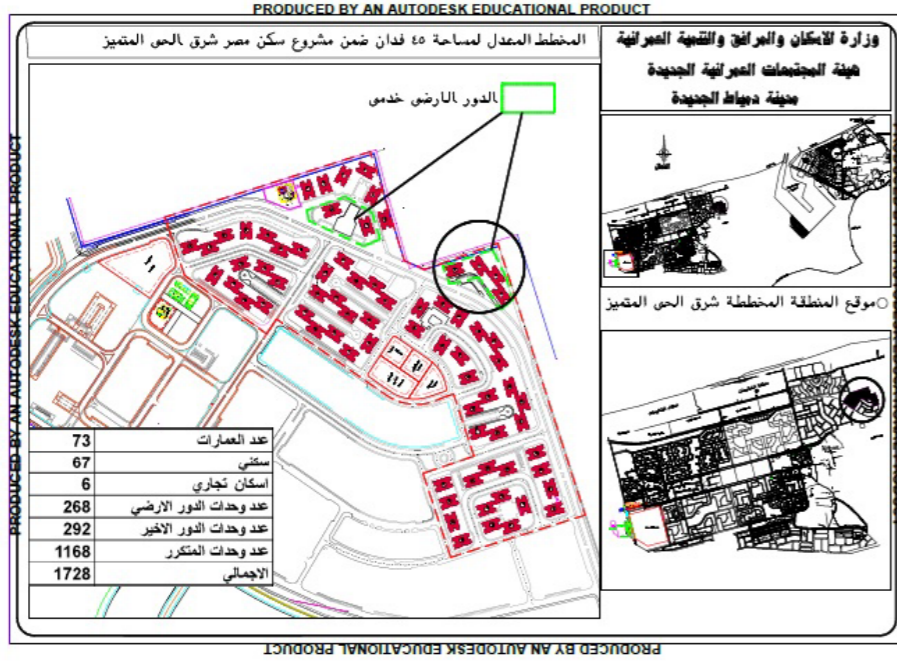

المخطط العام بالنسبة لمدينة دمياط الجديدة

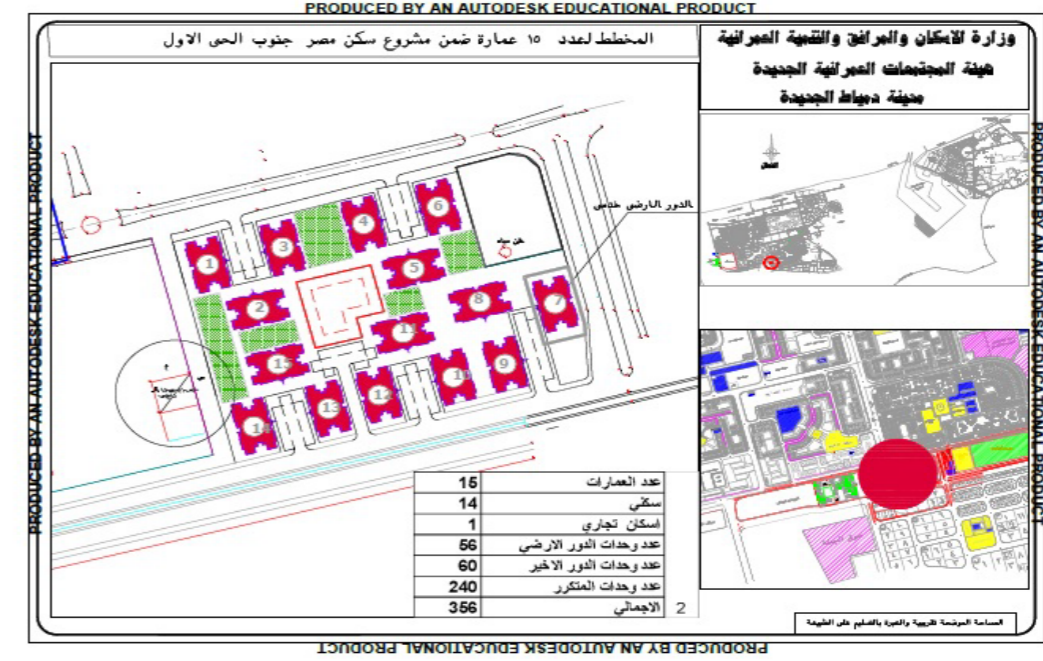

المخططات المعروضة مخططات مبدئية. توضح مواقع العمارات المبدئية. وتخضع للتعديل بالحذف أو الإضافة أو النقل أو بأي من طرق التعديل وما يترتب عليه من آثار والعبرة بالاستلام الفعلي

المخططات المعروضة مخططات مبدئية. توضح مواقع العمارات المبدئية. وتخضع للتعديل بالحذف أو الإضافة أو النقل أو بأي من طرق التعديل وما يترتب عليه من آثار والعبرة بالاستلام الفعلي

المخطط العام بالنسبة لمدينة المنيا الجديدة



المخطط العام بالنسبة لمدينة دمياط الجديدة

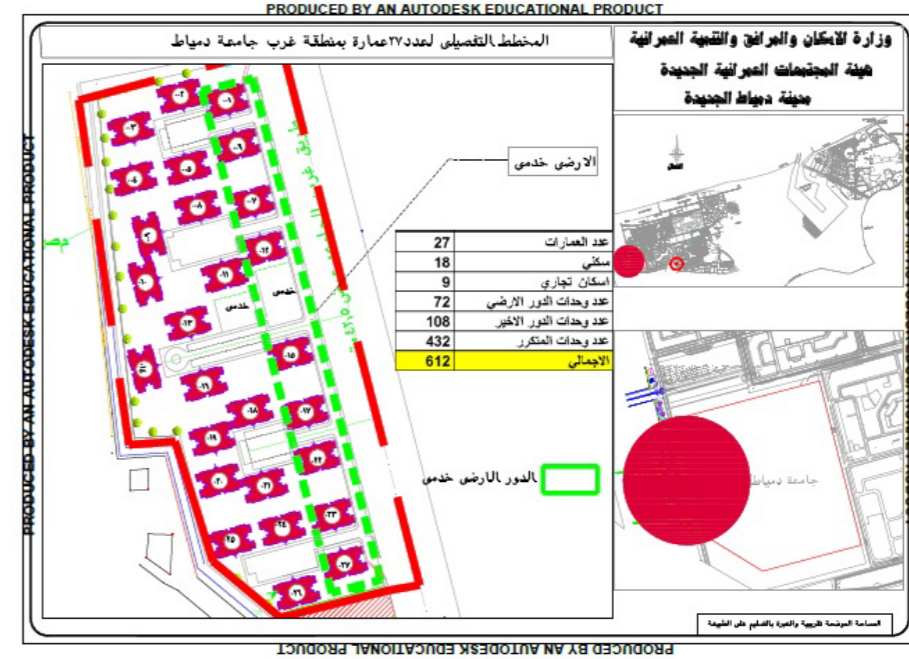

المخططات المعروضة بمخططات مبدئية. توضح مواقع العمارات المبدئية. وتخضع للتعديل بالحذف أو الإضافة أو النقل أو بأي من طرق التعديل وما يترتب عليه من آثار والعبرة بالاستلام الفعلي

موقع الوحدات بالنسبة لمدينة غرب أسيوط (ناصر)



المخطط العام بالنسبة لمدينة المنيا الجديدة



١٠- بيان الوحدات بالهَدن المطروحة

أولاً: البيانات التفصيلية للوحدات المطروحة

م	محافظة	المدينة	كود الوحدة	الشركة المنفذة	اسم المنطقة	نموذج	رقم العقار	رقم الوحدة	نوع الدور	مساحة الوحدة	نسبة التميز
1	القااهرة	الشروق	15000		شارع طلعت حرب الواجهة الشرقية		87	1	الارضى	106	1
2	القااهرة	الشروق	15001		شارع طلعت حرب الواجهة الشرقية		87	2	الارضى	115	1
3	القااهرة	الشروق	15002		شارع طلعت حرب الواجهة الشرقية		87	3	الارضى	115	1
4	القااهرة	الشروق	15003		شارع طلعت حرب الواجهة الشرقية		87	4	الارضى	106	1
5	القااهرة	الشروق	15004		شارع طلعت حرب الواجهة الشرقية		87	5	الاول	133	1.05
6	القااهرة	الشروق	15005		شارع طلعت حرب الواجهة الشرقية		87	6	الاول	115	1.05
7	القااهرة	الشروق	15006		شارع طلعت حرب الواجهة الشرقية		87	7	الاول	115	1.05
8	القااهرة	الشروق	15007		شارع طلعت حرب الواجهة الشرقية		87	8	الاول	130	1.05
9	القااهرة	الشروق	15008		شارع طلعت حرب الواجهة الشرقية		87	9	الثاني	130	1.05
10	القااهرة	الشروق	15009		شارع طلعت حرب الواجهة الشرقية		87	10	الثاني	115	1.05
11	القااهرة	الشروق	15010		شارع طلعت حرب الواجهة الشرقية		87	11	الثاني	115	1.05
12	القااهرة	الشروق	15011		شارع طلعت حرب الواجهة الشرقية		87	12	الثاني	130	1.05
13	القااهرة	الشروق	15012		شارع طلعت حرب الواجهة الشرقية		87	13	الثالث	130	1.05
14	القااهرة	الشروق	15013		شارع طلعت حرب الواجهة الشرقية		87	14	الثالث	115	1.05
15	القااهرة	الشروق	15014		شارع طلعت حرب الواجهة الشرقية		87	15	الثالث	119	1.05
16	القااهرة	الشروق	15015		شارع طلعت حرب الواجهة الشرقية		87	16	الثالث	133	1.05
17	القااهرة	الشروق	15016		شارع طلعت حرب الواجهة الشرقية		87	17	الرابع	130	1.05
18	القااهرة	الشروق	15017		شارع طلعت حرب الواجهة الشرقية		87	18	الرابع	115	1.05
19	القااهرة	الشروق	15018		شارع طلعت حرب الواجهة الشرقية		87	19	الرابع	115	1.05
20	القااهرة	الشروق	15019		شارع طلعت حرب الواجهة الشرقية		87	20	الرابع	130	1.05
21	القااهرة	الشروق	15020		شارع طلعت حرب الواجهة الشرقية		87	21	الاخير	130	1
22	القااهرة	الشروق	15021		شارع طلعت حرب الواجهة الشرقية		87	22	الاخير	115	1
23	القااهرة	الشروق	15022		شارع طلعت حرب الواجهة الشرقية		87	23	الاخير	115	1
24	القااهرة	الشروق	15023		شارع طلعت حرب الواجهة الشرقية		87	24	الاخير	130	1
25	القااهرة	الشروق	15024		شارع طلعت حرب الواجهة الشرقية		88	1	الارضى	106	1
26	القااهرة	الشروق	15025		شارع طلعت حرب الواجهة الشرقية		88	2	الارضى	115	1
27	القااهرة	الشروق	15026		شارع طلعت حرب الواجهة الشرقية		88	3	الارضى	115	1
28	القااهرة	الشروق	15027		شارع طلعت حرب الواجهة الشرقية		88	4	الارضى	106	1
29	القااهرة	الشروق	15028		شارع طلعت حرب الواجهة الشرقية		88	5	الاول	133	1.05
30	القااهرة	الشروق	15029		شارع طلعت حرب الواجهة الشرقية		88	6	الاول	115	1.05
31	القااهرة	الشروق	15030		شارع طلعت حرب الواجهة الشرقية		88	7	الاول	115	1.05
32	القااهرة	الشروق	15031		شارع طلعت حرب الواجهة الشرقية		88	8	الاول	130	1.05
33	القااهرة	الشروق	15032		شارع طلعت حرب الواجهة الشرقية		88	9	الثاني	130	1.05
34	القااهرة	الشروق	15033		شارع طلعت حرب الواجهة الشرقية		88	10	الثاني	115	1.05
35	القااهرة	الشروق	15034		شارع طلعت حرب الواجهة الشرقية		88	11	الثاني	115	1.05
36	القااهرة	الشروق	15035		شارع طلعت حرب الواجهة الشرقية		88	12	الثاني	130	1.05
37	القااهرة	الشروق	15036		شارع طلعت حرب الواجهة الشرقية		88	13	الثالث	130	1.05
38	القااهرة	الشروق	15037		شارع طلعت حرب الواجهة الشرقية		88	14	الثالث	115	1.05
39	القااهرة	الشروق	15038		شارع طلعت حرب الواجهة الشرقية		88	15	الثالث	119	1.05
40	القااهرة	الشروق	15039		شارع طلعت حرب الواجهة الشرقية		88	16	الثالث	133	1.05

م	محافظة	المدينة	كود الوحدة	الشركة المنفذة	اسم المنطقة	نموذج	رقم العقار	رقم الوحدة	نوع الدور	مساحة الوحدة	نسبة التميز
41	القاهرة	الشروق	15040		شارع طلعت حرب الواجهة الشرقية		88	17	الرابع	130	1.05
42	القاهرة	الشروق	15041		شارع طلعت حرب الواجهة الشرقية		88	18	الرابع	115	1.05
43	القاهرة	الشروق	15042		شارع طلعت حرب الواجهة الشرقية		88	19	الرابع	115	1.05
44	القاهرة	الشروق	15043		شارع طلعت حرب الواجهة الشرقية		88	20	الرابع	130	1.05
45	القاهرة	الشروق	15044		شارع طلعت حرب الواجهة الشرقية		88	21	الايخبر	130	1
46	القاهرة	الشروق	15045		شارع طلعت حرب الواجهة الشرقية		88	22	الايخبر	115	1
47	القاهرة	الشروق	15046		شارع طلعت حرب الواجهة الشرقية		88	23	الايخبر	115	1
48	القاهرة	الشروق	15047		شارع طلعت حرب الواجهة الشرقية		88	24	الايخبر	130	1
49	القاهرة	الشروق	15048		شارع طلعت حرب الواجهة الشرقية		89	1	الارضى	106	1
50	القاهرة	الشروق	15049		شارع طلعت حرب الواجهة الشرقية		89	2	الارضى	115	1
51	القاهرة	الشروق	15050		شارع طلعت حرب الواجهة الشرقية		89	3	الارضى	115	1
52	القاهرة	الشروق	15051		شارع طلعت حرب الواجهة الشرقية		89	4	الارضى	106	1
53	القاهرة	الشروق	15052		شارع طلعت حرب الواجهة الشرقية		89	5	الاول	133	1.05
54	القاهرة	الشروق	15053		شارع طلعت حرب الواجهة الشرقية		89	6	الاول	115	1.05
55	القاهرة	الشروق	15054		شارع طلعت حرب الواجهة الشرقية		89	7	الاول	115	1.05
56	القاهرة	الشروق	15055		شارع طلعت حرب الواجهة الشرقية		89	8	الاول	130	1.05
57	القاهرة	الشروق	15056		شارع طلعت حرب الواجهة الشرقية		89	9	الثاني	130	1.05
58	القاهرة	الشروق	15057		شارع طلعت حرب الواجهة الشرقية		89	10	الثاني	115	1.05
59	القاهرة	الشروق	15058		شارع طلعت حرب الواجهة الشرقية		89	11	الثاني	115	1.05
60	القاهرة	الشروق	15059		شارع طلعت حرب الواجهة الشرقية		89	12	الثاني	130	1.05
61	القاهرة	الشروق	15060		شارع طلعت حرب الواجهة الشرقية		89	13	الثالث	130	1.05
62	القاهرة	الشروق	15061		شارع طلعت حرب الواجهة الشرقية		89	14	الثالث	115	1.05
63	القاهرة	الشروق	15062		شارع طلعت حرب الواجهة الشرقية		89	15	الثالث	119	1.05
64	القاهرة	الشروق	15063		شارع طلعت حرب الواجهة الشرقية		89	16	الثالث	133	1.05
65	القاهرة	الشروق	15064		شارع طلعت حرب الواجهة الشرقية		89	17	الرابع	130	1.05
66	القاهرة	الشروق	15065		شارع طلعت حرب الواجهة الشرقية		89	18	الرابع	115	1.05
67	القاهرة	الشروق	15066		شارع طلعت حرب الواجهة الشرقية		89	19	الرابع	115	1.05
68	القاهرة	الشروق	15067		شارع طلعت حرب الواجهة الشرقية		89	20	الرابع	130	1.05
69	القاهرة	الشروق	15068		شارع طلعت حرب الواجهة الشرقية		89	21	الايخبر	130	1
70	القاهرة	الشروق	15069		شارع طلعت حرب الواجهة الشرقية		89	22	الايخبر	115	1
71	القاهرة	الشروق	15070		شارع طلعت حرب الواجهة الشرقية		89	23	الايخبر	115	1
72	القاهرة	الشروق	15071		شارع طلعت حرب الواجهة الشرقية		89	24	الايخبر	130	1
73	القاهرة	الشروق	15072		شارع طلعت حرب الواجهة الشرقية		90	1	الارضى	106	1
74	القاهرة	الشروق	15073		شارع طلعت حرب الواجهة الشرقية		90	2	الارضى	115	1
75	القاهرة	الشروق	15074		شارع طلعت حرب الواجهة الشرقية		90	3	الارضى	115	1
76	القاهرة	الشروق	15075		شارع طلعت حرب الواجهة الشرقية		90	4	الارضى	106	1
77	القاهرة	الشروق	15076		شارع طلعت حرب الواجهة الشرقية		90	5	الاول	133	1.05
78	القاهرة	الشروق	15077		شارع طلعت حرب الواجهة الشرقية		90	6	الاول	115	1.05
79	القاهرة	الشروق	15078		شارع طلعت حرب الواجهة الشرقية		90	7	الاول	115	1.05
80	القاهرة	الشروق	15079		شارع طلعت حرب الواجهة الشرقية		90	8	الاول	130	1.05

م	محافظة	المدينة	كود الوحدة	الشركة المنفذة	اسم المنطقة	نموذج	رقم العقار	رقم الوحدة	نوع الدور	مساحة الوحدة	نسبة التميز
81	القاهرة	الشرقية	15080		شارع طلعت حرب الواجهة الشرقية		90	9	الثاني	130	1.05
82	القاهرة	الشرقية	15081		شارع طلعت حرب الواجهة الشرقية		90	10	الثاني	115	1.05
83	القاهرة	الشرقية	15082		شارع طلعت حرب الواجهة الشرقية		90	11	الثاني	115	1.05
84	القاهرة	الشرقية	15083		شارع طلعت حرب الواجهة الشرقية		90	12	الثاني	130	1.05
85	القاهرة	الشرقية	15084		شارع طلعت حرب الواجهة الشرقية		90	13	الثالث	130	1.05
86	القاهرة	الشرقية	15085		شارع طلعت حرب الواجهة الشرقية		90	14	الثالث	115	1.05
87	القاهرة	الشرقية	15086		شارع طلعت حرب الواجهة الشرقية		90	15	الثالث	119	1.05
88	القاهرة	الشرقية	15087		شارع طلعت حرب الواجهة الشرقية		90	16	الثالث	133	1.05
89	القاهرة	الشرقية	15088		شارع طلعت حرب الواجهة الشرقية		90	17	الرابع	130	1.05
90	القاهرة	الشرقية	15089		شارع طلعت حرب الواجهة الشرقية		90	18	الرابع	115	1.05
91	القاهرة	الشرقية	15090		شارع طلعت حرب الواجهة الشرقية		90	19	الرابع	115	1.05
92	القاهرة	الشرقية	15091		شارع طلعت حرب الواجهة الشرقية		90	20	الرابع	130	1.05
93	القاهرة	الشرقية	15092		شارع طلعت حرب الواجهة الشرقية		90	21	الاحير	130	1
94	القاهرة	الشرقية	15093		شارع طلعت حرب الواجهة الشرقية		90	22	الاحير	115	1
95	القاهرة	الشرقية	15094		شارع طلعت حرب الواجهة الشرقية		90	23	الاحير	115	1
96	القاهرة	الشرقية	15095		شارع طلعت حرب الواجهة الشرقية		90	24	الاحير	130	1
97	القاهرة	الشرقية	15096		شارع طلعت حرب الواجهة الشرقية		91	1	الارضى	106	1
98	القاهرة	الشرقية	15097		شارع طلعت حرب الواجهة الشرقية		91	2	الارضى	115	1
99	القاهرة	الشرقية	15098		شارع طلعت حرب الواجهة الشرقية		91	3	الارضى	115	1
100	القاهرة	الشرقية	15099		شارع طلعت حرب الواجهة الشرقية		91	4	الارضى	106	1
101	القاهرة	الشرقية	15100		شارع طلعت حرب الواجهة الشرقية		91	5	الاول	133	1.05
102	القاهرة	الشرقية	15101		شارع طلعت حرب الواجهة الشرقية		91	6	الاول	115	1.05
103	القاهرة	الشرقية	15102		شارع طلعت حرب الواجهة الشرقية		91	7	الاول	115	1.05
104	القاهرة	الشرقية	15103		شارع طلعت حرب الواجهة الشرقية		91	8	الاول	130	1.05
105	القاهرة	الشرقية	15104		شارع طلعت حرب الواجهة الشرقية		91	9	الثاني	130	1.05
106	القاهرة	الشرقية	15105		شارع طلعت حرب الواجهة الشرقية		91	10	الثاني	115	1.05
107	القاهرة	الشرقية	15106		شارع طلعت حرب الواجهة الشرقية		91	11	الثاني	115	1.05
108	القاهرة	الشرقية	15107		شارع طلعت حرب الواجهة الشرقية		91	12	الثاني	130	1.05
109	القاهرة	الشرقية	15108		شارع طلعت حرب الواجهة الشرقية		91	13	الثالث	130	1.05
110	القاهرة	الشرقية	15109		شارع طلعت حرب الواجهة الشرقية		91	14	الثالث	115	1.05
111	القاهرة	الشرقية	15110		شارع طلعت حرب الواجهة الشرقية		91	15	الثالث	119	1.05
112	القاهرة	الشرقية	15111		شارع طلعت حرب الواجهة الشرقية		91	16	الثالث	133	1.05
113	القاهرة	الشرقية	15112		شارع طلعت حرب الواجهة الشرقية		91	17	الرابع	130	1.05
114	القاهرة	الشرقية	15113		شارع طلعت حرب الواجهة الشرقية		91	18	الرابع	115	1.05
115	القاهرة	الشرقية	15114		شارع طلعت حرب الواجهة الشرقية		91	19	الرابع	115	1.05
116	القاهرة	الشرقية	15115		شارع طلعت حرب الواجهة الشرقية		91	20	الرابع	130	1.05
117	القاهرة	الشرقية	15116		شارع طلعت حرب الواجهة الشرقية		91	21	الاحير	130	1
118	القاهرة	الشرقية	15117		شارع طلعت حرب الواجهة الشرقية		91	22	الاحير	115	1
119	القاهرة	الشرقية	15118		شارع طلعت حرب الواجهة الشرقية		91	23	الاحير	115	1
120	القاهرة	الشرقية	15119		شارع طلعت حرب الواجهة الشرقية		91	24	الاحير	130	1

م	محافظة	المدينة	كود الوحدة	الشركة المنفذة	اسم المنطقة	نموذج	رقم العقار	رقم الوحدة	نوع الدور	مساحة الوحدة	نسبة التميز
121	القاهرة	الشرقية	15120		شارع طلعت حرب الواجهة الشرقية		92	1	الارضى	106	1
122	القاهرة	الشرقية	15121		شارع طلعت حرب الواجهة الشرقية		92	2	الارضى	115	1
123	القاهرة	الشرقية	15122		شارع طلعت حرب الواجهة الشرقية		92	3	الارضى	115	1
124	القاهرة	الشرقية	15123		شارع طلعت حرب الواجهة الشرقية		92	4	الارضى	106	1
125	القاهرة	الشرقية	15124		شارع طلعت حرب الواجهة الشرقية		92	5	الاول	133	1.05
126	القاهرة	الشرقية	15125		شارع طلعت حرب الواجهة الشرقية		92	6	الاول	115	1.05
127	القاهرة	الشرقية	15126		شارع طلعت حرب الواجهة الشرقية		92	7	الاول	115	1.05
128	القاهرة	الشرقية	15127		شارع طلعت حرب الواجهة الشرقية		92	8	الاول	130	1.05
129	القاهرة	الشرقية	15128		شارع طلعت حرب الواجهة الشرقية		92	9	الثاني	130	1.05
130	القاهرة	الشرقية	15129		شارع طلعت حرب الواجهة الشرقية		92	10	الثاني	115	1.05
131	القاهرة	الشرقية	15130		شارع طلعت حرب الواجهة الشرقية		92	11	الثاني	115	1.05
132	القاهرة	الشرقية	15131		شارع طلعت حرب الواجهة الشرقية		92	12	الثاني	130	1.05
133	القاهرة	الشرقية	15132		شارع طلعت حرب الواجهة الشرقية		92	13	الثالث	130	1.05
134	القاهرة	الشرقية	15133		شارع طلعت حرب الواجهة الشرقية		92	14	الثالث	115	1.05
135	القاهرة	الشرقية	15134		شارع طلعت حرب الواجهة الشرقية		92	15	الثالث	119	1.05
136	القاهرة	الشرقية	15135		شارع طلعت حرب الواجهة الشرقية		92	16	الثالث	133	1.05
137	القاهرة	الشرقية	15136		شارع طلعت حرب الواجهة الشرقية		92	17	الرابع	130	1.05
138	القاهرة	الشرقية	15137		شارع طلعت حرب الواجهة الشرقية		92	18	الرابع	115	1.05
139	القاهرة	الشرقية	15138		شارع طلعت حرب الواجهة الشرقية		92	19	الرابع	115	1.05
140	القاهرة	الشرقية	15139		شارع طلعت حرب الواجهة الشرقية		92	20	الرابع	130	1.05
141	القاهرة	الشرقية	15140		شارع طلعت حرب الواجهة الشرقية		92	21	الاخير	130	1
142	القاهرة	الشرقية	15141		شارع طلعت حرب الواجهة الشرقية		92	22	الاخير	115	1
143	القاهرة	الشرقية	15142		شارع طلعت حرب الواجهة الشرقية		92	23	الاخير	115	1
144	القاهرة	الشرقية	15143		شارع طلعت حرب الواجهة الشرقية		92	24	الاخير	130	1
145	القاهرة	الشرقية	15144		شارع طلعت حرب الواجهة الشرقية		93	1	الارضى	106	1
146	القاهرة	الشرقية	15145		شارع طلعت حرب الواجهة الشرقية		93	2	الارضى	115	1
147	القاهرة	الشرقية	15146		شارع طلعت حرب الواجهة الشرقية		93	3	الارضى	115	1
148	القاهرة	الشرقية	15147		شارع طلعت حرب الواجهة الشرقية		93	4	الارضى	106	1
149	القاهرة	الشرقية	15148		شارع طلعت حرب الواجهة الشرقية		93	5	الاول	133	1.05
150	القاهرة	الشرقية	15149		شارع طلعت حرب الواجهة الشرقية		93	6	الاول	115	1.05
151	القاهرة	الشرقية	15150		شارع طلعت حرب الواجهة الشرقية		93	7	الاول	115	1.05
152	القاهرة	الشرقية	15151		شارع طلعت حرب الواجهة الشرقية		93	8	الاول	130	1.05
153	القاهرة	الشرقية	15152		شارع طلعت حرب الواجهة الشرقية		93	9	الثاني	130	1.05
154	القاهرة	الشرقية	15153		شارع طلعت حرب الواجهة الشرقية		93	10	الثاني	115	1.05
155	القاهرة	الشرقية	15154		شارع طلعت حرب الواجهة الشرقية		93	11	الثاني	115	1.05
156	القاهرة	الشرقية	15155		شارع طلعت حرب الواجهة الشرقية		93	12	الثاني	130	1.05
157	القاهرة	الشرقية	15156		شارع طلعت حرب الواجهة الشرقية		93	13	الثالث	130	1.05
158	القاهرة	الشرقية	15157		شارع طلعت حرب الواجهة الشرقية		93	14	الثالث	115	1.05
159	القاهرة	الشرقية	15158		شارع طلعت حرب الواجهة الشرقية		93	15	الثالث	119	1.05
160	القاهرة	الشرقية	15159		شارع طلعت حرب الواجهة الشرقية		93	16	الثالث	133	1.05

م	محافظة	المدينة	كود الوحدة	الشركة المنفذة	اسم المنطقة	نموذج	رقم العقار	رقم الوحدة	نوع الدور	مساحة الوحدة	نسبة التميز
161	القاهرة	الشرقية	15160		شارع طلعت حرب الواجهة الشرقية		93	17	الرابع	130	1.05
162	القاهرة	الشرقية	15161		شارع طلعت حرب الواجهة الشرقية		93	18	الرابع	115	1.05
163	القاهرة	الشرقية	15162		شارع طلعت حرب الواجهة الشرقية		93	19	الرابع	115	1.05
164	القاهرة	الشرقية	15163		شارع طلعت حرب الواجهة الشرقية		93	20	الرابع	130	1.05
165	القاهرة	الشرقية	15164		شارع طلعت حرب الواجهة الشرقية		93	21	الاحير	130	1
166	القاهرة	الشرقية	15165		شارع طلعت حرب الواجهة الشرقية		93	22	الاحير	115	1
167	القاهرة	الشرقية	15166		شارع طلعت حرب الواجهة الشرقية		93	23	الاحير	115	1
168	القاهرة	الشرقية	15167		شارع طلعت حرب الواجهة الشرقية		93	24	الاحير	130	1
169	القاهرة	الشرقية	15168		شارع طلعت حرب الواجهة الشرقية		94	1	الارضى	106	1
170	القاهرة	الشرقية	15169		شارع طلعت حرب الواجهة الشرقية		94	2	الارضى	115	1
171	القاهرة	الشرقية	15170		شارع طلعت حرب الواجهة الشرقية		94	3	الارضى	115	1
172	القاهرة	الشرقية	15171		شارع طلعت حرب الواجهة الشرقية		94	4	الارضى	106	1
173	القاهرة	الشرقية	15172		شارع طلعت حرب الواجهة الشرقية		94	5	الاول	133	1.05
174	القاهرة	الشرقية	15173		شارع طلعت حرب الواجهة الشرقية		94	6	الاول	115	1.05
175	القاهرة	الشرقية	15174		شارع طلعت حرب الواجهة الشرقية		94	7	الاول	115	1.05
176	القاهرة	الشرقية	15175		شارع طلعت حرب الواجهة الشرقية		94	8	الاول	130	1.05
177	القاهرة	الشرقية	15176		شارع طلعت حرب الواجهة الشرقية		94	9	الثاني	130	1.05
178	القاهرة	الشرقية	15177		شارع طلعت حرب الواجهة الشرقية		94	10	الثاني	115	1.05
179	القاهرة	الشرقية	15178		شارع طلعت حرب الواجهة الشرقية		94	11	الثاني	115	1.05
180	القاهرة	الشرقية	15179		شارع طلعت حرب الواجهة الشرقية		94	12	الثاني	130	1.05
181	القاهرة	الشرقية	15180		شارع طلعت حرب الواجهة الشرقية		94	13	الثالث	130	1.05
182	القاهرة	الشرقية	15181		شارع طلعت حرب الواجهة الشرقية		94	14	الثالث	115	1.05
183	القاهرة	الشرقية	15182		شارع طلعت حرب الواجهة الشرقية		94	15	الثالث	119	1.05
184	القاهرة	الشرقية	15183		شارع طلعت حرب الواجهة الشرقية		94	16	الثالث	133	1.05
185	القاهرة	الشرقية	15184		شارع طلعت حرب الواجهة الشرقية		94	17	الرابع	130	1.05
186	القاهرة	الشرقية	15185		شارع طلعت حرب الواجهة الشرقية		94	18	الرابع	115	1.05
187	القاهرة	الشرقية	15186		شارع طلعت حرب الواجهة الشرقية		94	19	الرابع	115	1.05
188	القاهرة	الشرقية	15187		شارع طلعت حرب الواجهة الشرقية		94	20	الرابع	130	1.05
189	القاهرة	الشرقية	15188		شارع طلعت حرب الواجهة الشرقية		94	21	الاحير	130	1
190	القاهرة	الشرقية	15189		شارع طلعت حرب الواجهة الشرقية		94	22	الاحير	115	1
191	القاهرة	الشرقية	15190		شارع طلعت حرب الواجهة الشرقية		94	23	الاحير	115	1
192	القاهرة	الشرقية	15191		شارع طلعت حرب الواجهة الشرقية		94	24	الاحير	130	1
193	القاهرة	الشرقية	15192		شارع طلعت حرب الواجهة الشرقية		95	1	الارضى	106	1
194	القاهرة	الشرقية	15193		شارع طلعت حرب الواجهة الشرقية		95	2	الارضى	115	1
195	القاهرة	الشرقية	15194		شارع طلعت حرب الواجهة الشرقية		95	3	الارضى	115	1
196	القاهرة	الشرقية	15195		شارع طلعت حرب الواجهة الشرقية		95	4	الارضى	106	1
197	القاهرة	الشرقية	15196		شارع طلعت حرب الواجهة الشرقية		95	5	الاول	133	1.05
198	القاهرة	الشرقية	15197		شارع طلعت حرب الواجهة الشرقية		95	6	الاول	115	1.05
199	القاهرة	الشرقية	15198		شارع طلعت حرب الواجهة الشرقية		95	7	الاول	115	1.05
200	القاهرة	الشرقية	15199		شارع طلعت حرب الواجهة الشرقية		95	8	الاول	130	1.05

م	محافظة	المدينة	كود الوحدة	الشركة المنفذة	اسم المنطقة	نموذج	رقم العقار	رقم الوحدة	نوع الدور	مساحة الوحدة	نسبة التميز
201	القااهرة	الشروق	15200		شارع طلعت حرب الواجهة الشرقية		95	9	الثاني	130	1.05
202	القااهرة	الشروق	15201		شارع طلعت حرب الواجهة الشرقية		95	10	الثاني	115	1.05
203	القااهرة	الشروق	15202		شارع طلعت حرب الواجهة الشرقية		95	11	الثاني	115	1.05
204	القااهرة	الشروق	15203		شارع طلعت حرب الواجهة الشرقية		95	12	الثاني	130	1.05
205	القااهرة	الشروق	15204		شارع طلعت حرب الواجهة الشرقية		95	13	الثالث	130	1.05
206	القااهرة	الشروق	15205		شارع طلعت حرب الواجهة الشرقية		95	14	الثالث	115	1.05
207	القااهرة	الشروق	15206		شارع طلعت حرب الواجهة الشرقية		95	15	الثالث	119	1.05
208	القااهرة	الشروق	15207		شارع طلعت حرب الواجهة الشرقية		95	16	الثالث	133	1.05
209	القااهرة	الشروق	15208		شارع طلعت حرب الواجهة الشرقية		95	17	الرابع	130	1.05
210	القااهرة	الشروق	15209		شارع طلعت حرب الواجهة الشرقية		95	18	الرابع	115	1.05
211	القااهرة	الشروق	15210		شارع طلعت حرب الواجهة الشرقية		95	19	الرابع	115	1.05
212	القااهرة	الشروق	15211		شارع طلعت حرب الواجهة الشرقية		95	20	الرابع	130	1.05
213	القااهرة	الشروق	15212		شارع طلعت حرب الواجهة الشرقية		95	21	الآخر	130	1
214	القااهرة	الشروق	15213		شارع طلعت حرب الواجهة الشرقية		95	22	الآخر	115	1
215	القااهرة	الشروق	15214		شارع طلعت حرب الواجهة الشرقية		95	23	الآخر	115	1
216	القااهرة	الشروق	15215		شارع طلعت حرب الواجهة الشرقية		95	24	الآخر	130	1
217	القااهرة	الشروق	15216		شارع طلعت حرب الواجهة الشرقية		96	1	الارضى	106	1
218	القااهرة	الشروق	15217		شارع طلعت حرب الواجهة الشرقية		96	2	الارضى	115	1
219	القااهرة	الشروق	15218		شارع طلعت حرب الواجهة الشرقية		96	3	الارضى	115	1
220	القااهرة	الشروق	15219		شارع طلعت حرب الواجهة الشرقية		96	4	الارضى	106	1
221	القااهرة	الشروق	15220		شارع طلعت حرب الواجهة الشرقية		96	5	الاول	133	1.05
222	القااهرة	الشروق	15221		شارع طلعت حرب الواجهة الشرقية		96	6	الاول	115	1.05
223	القااهرة	الشروق	15222		شارع طلعت حرب الواجهة الشرقية		96	7	الاول	115	1.05
224	القااهرة	الشروق	15223		شارع طلعت حرب الواجهة الشرقية		96	8	الاول	130	1.05
225	القااهرة	الشروق	15224		شارع طلعت حرب الواجهة الشرقية		96	9	الثاني	130	1.05
226	القااهرة	الشروق	15225		شارع طلعت حرب الواجهة الشرقية		96	10	الثاني	115	1.05
227	القااهرة	الشروق	15226		شارع طلعت حرب الواجهة الشرقية		96	11	الثاني	115	1.05
228	القااهرة	الشروق	15227		شارع طلعت حرب الواجهة الشرقية		96	12	الثاني	130	1.05
229	القااهرة	الشروق	15228		شارع طلعت حرب الواجهة الشرقية		96	13	الثالث	130	1.05
230	القااهرة	الشروق	15229		شارع طلعت حرب الواجهة الشرقية		96	14	الثالث	115	1.05
231	القااهرة	الشروق	15230		شارع طلعت حرب الواجهة الشرقية		96	15	الثالث	119	1.05
232	القااهرة	الشروق	15231		شارع طلعت حرب الواجهة الشرقية		96	16	الثالث	133	1.05
233	القااهرة	الشروق	15232		شارع طلعت حرب الواجهة الشرقية		96	17	الرابع	130	1.05
234	القااهرة	الشروق	15233		شارع طلعت حرب الواجهة الشرقية		96	18	الرابع	115	1.05
235	القااهرة	الشروق	15234		شارع طلعت حرب الواجهة الشرقية		96	19	الرابع	115	1.05
236	القااهرة	الشروق	15235		شارع طلعت حرب الواجهة الشرقية		96	20	الرابع	130	1.05
237	القااهرة	الشروق	15236		شارع طلعت حرب الواجهة الشرقية		96	21	الآخر	130	1
238	القااهرة	الشروق	15237		شارع طلعت حرب الواجهة الشرقية		96	22	الآخر	115	1
239	القااهرة	الشروق	15238		شارع طلعت حرب الواجهة الشرقية		96	23	الآخر	115	1
240	القااهرة	الشروق	15239		شارع طلعت حرب الواجهة الشرقية		96	24	الآخر	130	1

م	محافظة	المدينة	كود الوحدة	الشركة المنفذة	اسم المنطقة	نموذج	رقم العقار	رقم الوحدة	نوع الدور	مساحة الوحدة	نسبة التميز
241	القاهرة	الشرقية	15240		شارع طلعت حرب الواجهة الشرقية		97	1	الارضى	106	1
242	القاهرة	الشرقية	15241		شارع طلعت حرب الواجهة الشرقية		97	2	الارضى	115	1
243	القاهرة	الشرقية	15242		شارع طلعت حرب الواجهة الشرقية		97	3	الارضى	115	1
244	القاهرة	الشرقية	15243		شارع طلعت حرب الواجهة الشرقية		97	4	الارضى	106	1
245	القاهرة	الشرقية	15244		شارع طلعت حرب الواجهة الشرقية		97	5	الاول	133	1.05
246	القاهرة	الشرقية	15245		شارع طلعت حرب الواجهة الشرقية		97	6	الاول	115	1.05
247	القاهرة	الشرقية	15246		شارع طلعت حرب الواجهة الشرقية		97	7	الاول	115	1.05
248	القاهرة	الشرقية	15247		شارع طلعت حرب الواجهة الشرقية		97	8	الاول	130	1.05
249	القاهرة	الشرقية	15248		شارع طلعت حرب الواجهة الشرقية		97	9	الثاني	130	1.05
250	القاهرة	الشرقية	15249		شارع طلعت حرب الواجهة الشرقية		97	10	الثاني	115	1.05
251	القاهرة	الشرقية	15250		شارع طلعت حرب الواجهة الشرقية		97	11	الثاني	115	1.05
252	القاهرة	الشرقية	15251		شارع طلعت حرب الواجهة الشرقية		97	12	الثاني	130	1.05
253	القاهرة	الشرقية	15252		شارع طلعت حرب الواجهة الشرقية		97	13	الثالث	130	1.05
254	القاهرة	الشرقية	15253		شارع طلعت حرب الواجهة الشرقية		97	14	الثالث	115	1.05
255	القاهرة	الشرقية	15254		شارع طلعت حرب الواجهة الشرقية		97	15	الثالث	119	1.05
256	القاهرة	الشرقية	15255		شارع طلعت حرب الواجهة الشرقية		97	16	الثالث	133	1.05
257	القاهرة	الشرقية	15256		شارع طلعت حرب الواجهة الشرقية		97	17	الرابع	130	1.05
258	القاهرة	الشرقية	15257		شارع طلعت حرب الواجهة الشرقية		97	18	الرابع	115	1.05
259	القاهرة	الشرقية	15258		شارع طلعت حرب الواجهة الشرقية		97	19	الرابع	115	1.05
260	القاهرة	الشرقية	15259		شارع طلعت حرب الواجهة الشرقية		97	20	الرابع	130	1.05
261	القاهرة	الشرقية	15260		شارع طلعت حرب الواجهة الشرقية		97	21	الاخير	130	1
262	القاهرة	الشرقية	15261		شارع طلعت حرب الواجهة الشرقية		97	22	الاخير	115	1
263	القاهرة	الشرقية	15262		شارع طلعت حرب الواجهة الشرقية		97	23	الاخير	115	1
264	القاهرة	الشرقية	15263		شارع طلعت حرب الواجهة الشرقية		97	24	الاخير	130	1
265	القاهرة	الشرقية	15264		شارع طلعت حرب الواجهة الشرقية		98	1	الارضى	106	1
266	القاهرة	الشرقية	15265		شارع طلعت حرب الواجهة الشرقية		98	2	الارضى	115	1
267	القاهرة	الشرقية	15266		شارع طلعت حرب الواجهة الشرقية		98	3	الارضى	115	1
268	القاهرة	الشرقية	15267		شارع طلعت حرب الواجهة الشرقية		98	4	الارضى	106	1
269	القاهرة	الشرقية	15268		شارع طلعت حرب الواجهة الشرقية		98	5	الاول	133	1.05
270	القاهرة	الشرقية	15269		شارع طلعت حرب الواجهة الشرقية		98	6	الاول	115	1.05
271	القاهرة	الشرقية	15270		شارع طلعت حرب الواجهة الشرقية		98	7	الاول	115	1.05
272	القاهرة	الشرقية	15271		شارع طلعت حرب الواجهة الشرقية		98	8	الاول	130	1.05
273	القاهرة	الشرقية	15272		شارع طلعت حرب الواجهة الشرقية		98	9	الثاني	130	1.05
274	القاهرة	الشرقية	15273		شارع طلعت حرب الواجهة الشرقية		98	10	الثاني	115	1.05
275	القاهرة	الشرقية	15274		شارع طلعت حرب الواجهة الشرقية		98	11	الثاني	115	1.05
276	القاهرة	الشرقية	15275		شارع طلعت حرب الواجهة الشرقية		98	12	الثاني	130	1.05
277	القاهرة	الشرقية	15276		شارع طلعت حرب الواجهة الشرقية		98	13	الثالث	130	1.05
278	القاهرة	الشرقية	15277		شارع طلعت حرب الواجهة الشرقية		98	14	الثالث	115	1.05
279	القاهرة	الشرقية	15278		شارع طلعت حرب الواجهة الشرقية		98	15	الثالث	119	1.05
280	القاهرة	الشرقية	15279		شارع طلعت حرب الواجهة الشرقية		98	16	الثالث	133	1.05

م	محافظة	المدينة	كود الوحدة	الشركة المنفذة	اسم المنطقة	نموذج	رقم العقار	رقم الوحدة	نوع الدور	مساحة الوحدة	نسبة التميز
281	القاهرة	الشروق	15280		شارع طلعت حرب الواجهة الشرقية		98	17	الرابع	130	1.05
282	القاهرة	الشروق	15281		شارع طلعت حرب الواجهة الشرقية		98	18	الرابع	115	1.05
283	القاهرة	الشروق	15282		شارع طلعت حرب الواجهة الشرقية		98	19	الرابع	115	1.05
284	القاهرة	الشروق	15283		شارع طلعت حرب الواجهة الشرقية		98	20	الرابع	130	1.05
285	القاهرة	الشروق	15284		شارع طلعت حرب الواجهة الشرقية		98	21	الاخير	130	1
286	القاهرة	الشروق	15285		شارع طلعت حرب الواجهة الشرقية		98	22	الاخير	115	1
287	القاهرة	الشروق	15286		شارع طلعت حرب الواجهة الشرقية		98	23	الاخير	115	1
288	القاهرة	الشروق	15287		شارع طلعت حرب الواجهة الشرقية		98	24	الاخير	130	1
289	القاهرة	الشروق	15288		شارع طلعت حرب الواجهة الشرقية		99	1	الارضى	106	1
290	القاهرة	الشروق	15289		شارع طلعت حرب الواجهة الشرقية		99	2	الارضى	115	1
291	القاهرة	الشروق	15290		شارع طلعت حرب الواجهة الشرقية		99	3	الارضى	115	1
292	القاهرة	الشروق	15291		شارع طلعت حرب الواجهة الشرقية		99	4	الارضى	106	1
293	القاهرة	الشروق	15292		شارع طلعت حرب الواجهة الشرقية		99	5	الاول	133	1.05
294	القاهرة	الشروق	15293		شارع طلعت حرب الواجهة الشرقية		99	6	الاول	115	1.05
295	القاهرة	الشروق	15294		شارع طلعت حرب الواجهة الشرقية		99	7	الاول	115	1.05
296	القاهرة	الشروق	15295		شارع طلعت حرب الواجهة الشرقية		99	8	الاول	130	1.05
297	القاهرة	الشروق	15296		شارع طلعت حرب الواجهة الشرقية		99	9	الثاني	130	1.05
298	القاهرة	الشروق	15297		شارع طلعت حرب الواجهة الشرقية		99	10	الثاني	115	1.05
299	القاهرة	الشروق	15298		شارع طلعت حرب الواجهة الشرقية		99	11	الثاني	115	1.05
300	القاهرة	الشروق	15299		شارع طلعت حرب الواجهة الشرقية		99	12	الثاني	130	1.05
301	القاهرة	الشروق	15300		شارع طلعت حرب الواجهة الشرقية		99	13	الثالث	130	1.05
302	القاهرة	الشروق	15301		شارع طلعت حرب الواجهة الشرقية		99	14	الثالث	115	1.05
303	القاهرة	الشروق	15302		شارع طلعت حرب الواجهة الشرقية		99	15	الثالث	119	1.05
304	القاهرة	الشروق	15303		شارع طلعت حرب الواجهة الشرقية		99	16	الثالث	133	1.05
305	القاهرة	الشروق	15304		شارع طلعت حرب الواجهة الشرقية		99	17	الرابع	130	1.05
306	القاهرة	الشروق	15305		شارع طلعت حرب الواجهة الشرقية		99	18	الرابع	115	1.05
307	القاهرة	الشروق	15306		شارع طلعت حرب الواجهة الشرقية		99	19	الرابع	115	1.05
308	القاهرة	الشروق	15307		شارع طلعت حرب الواجهة الشرقية		99	20	الرابع	130	1.05
309	القاهرة	الشروق	15308		شارع طلعت حرب الواجهة الشرقية		99	21	الاخير	130	1
310	القاهرة	الشروق	15309		شارع طلعت حرب الواجهة الشرقية		99	22	الاخير	115	1
311	القاهرة	الشروق	15310		شارع طلعت حرب الواجهة الشرقية		99	23	الاخير	115	1
312	القاهرة	الشروق	15311		شارع طلعت حرب الواجهة الشرقية		99	24	الاخير	130	1
313	القاهرة	الشروق	15312		شارع طلعت حرب الواجهة الشرقية		100	1	الارضى	106	1
314	القاهرة	الشروق	15313		شارع طلعت حرب الواجهة الشرقية		100	2	الارضى	115	1
315	القاهرة	الشروق	15314		شارع طلعت حرب الواجهة الشرقية		100	3	الارضى	115	1
316	القاهرة	الشروق	15315		شارع طلعت حرب الواجهة الشرقية		100	4	الارضى	106	1
317	القاهرة	الشروق	15316		شارع طلعت حرب الواجهة الشرقية		100	5	الاول	133	1.05
318	القاهرة	الشروق	15317		شارع طلعت حرب الواجهة الشرقية		100	6	الاول	115	1.05
319	القاهرة	الشروق	15318		شارع طلعت حرب الواجهة الشرقية		100	7	الاول	115	1.05
320	القاهرة	الشروق	15319		شارع طلعت حرب الواجهة الشرقية		100	8	الاول	130	1.05

م	محافظة	المدينة	كود الوحدة	الشركة المنفذة	اسم المنطقة	نموذج	رقم العقار	رقم الوحدة	نوع الدور	مساحة الوحدة	نسبة التميز
321	القاهرة	الشروق	15320		شارع طلعت حرب الواجهة الشرقية		100	9	الثاني	130	1.05
322	القاهرة	الشروق	15321		شارع طلعت حرب الواجهة الشرقية		100	10	الثاني	115	1.05
323	القاهرة	الشروق	15322		شارع طلعت حرب الواجهة الشرقية		100	11	الثاني	115	1.05
324	القاهرة	الشروق	15323		شارع طلعت حرب الواجهة الشرقية		100	12	الثاني	130	1.05
325	القاهرة	الشروق	15324		شارع طلعت حرب الواجهة الشرقية		100	13	الثالث	130	1.05
326	القاهرة	الشروق	15325		شارع طلعت حرب الواجهة الشرقية		100	14	الثالث	115	1.05
327	القاهرة	الشروق	15326		شارع طلعت حرب الواجهة الشرقية		100	15	الثالث	119	1.05
328	القاهرة	الشروق	15327		شارع طلعت حرب الواجهة الشرقية		100	16	الثالث	133	1.05
329	القاهرة	الشروق	15328		شارع طلعت حرب الواجهة الشرقية		100	17	الرابع	130	1.05
330	القاهرة	الشروق	15329		شارع طلعت حرب الواجهة الشرقية		100	18	الرابع	115	1.05
331	القاهرة	الشروق	15330		شارع طلعت حرب الواجهة الشرقية		100	19	الرابع	115	1.05
332	القاهرة	الشروق	15331		شارع طلعت حرب الواجهة الشرقية		100	20	الرابع	130	1.05
333	القاهرة	الشروق	15332		شارع طلعت حرب الواجهة الشرقية		100	21	الايخبر	130	1
334	القاهرة	الشروق	15333		شارع طلعت حرب الواجهة الشرقية		100	22	الايخبر	115	1
335	القاهرة	الشروق	15334		شارع طلعت حرب الواجهة الشرقية		100	23	الايخبر	115	1
336	القاهرة	الشروق	15335		شارع طلعت حرب الواجهة الشرقية		100	24	الايخبر	130	1
337	القاهرة	الشروق	15336		شارع طلعت حرب الواجهة الشرقية		101	1	الارضى	106	1
338	القاهرة	الشروق	15337		شارع طلعت حرب الواجهة الشرقية		101	2	الارضى	115	1
339	القاهرة	الشروق	15338		شارع طلعت حرب الواجهة الشرقية		101	3	الارضى	115	1
340	القاهرة	الشروق	15339		شارع طلعت حرب الواجهة الشرقية		101	4	الارضى	106	1
341	القاهرة	الشروق	15340		شارع طلعت حرب الواجهة الشرقية		101	5	الاول	133	1.05
342	القاهرة	الشروق	15341		شارع طلعت حرب الواجهة الشرقية		101	6	الاول	115	1.05
343	القاهرة	الشروق	15342		شارع طلعت حرب الواجهة الشرقية		101	7	الاول	115	1.05
344	القاهرة	الشروق	15343		شارع طلعت حرب الواجهة الشرقية		101	8	الاول	130	1.05
345	القاهرة	الشروق	15344		شارع طلعت حرب الواجهة الشرقية		101	9	الثاني	130	1.05
346	القاهرة	الشروق	15345		شارع طلعت حرب الواجهة الشرقية		101	10	الثاني	115	1.05
347	القاهرة	الشروق	15346		شارع طلعت حرب الواجهة الشرقية		101	11	الثاني	115	1.05
348	القاهرة	الشروق	15347		شارع طلعت حرب الواجهة الشرقية		101	12	الثاني	130	1.05
349	القاهرة	الشروق	15348		شارع طلعت حرب الواجهة الشرقية		101	13	الثالث	130	1.05
350	القاهرة	الشروق	15349		شارع طلعت حرب الواجهة الشرقية		101	14	الثالث	115	1.05
351	القاهرة	الشروق	15350		شارع طلعت حرب الواجهة الشرقية		101	15	الثالث	119	1.05
352	القاهرة	الشروق	15351		شارع طلعت حرب الواجهة الشرقية		101	16	الثالث	133	1.05
353	القاهرة	الشروق	15352		شارع طلعت حرب الواجهة الشرقية		101	17	الرابع	130	1.05
354	القاهرة	الشروق	15353		شارع طلعت حرب الواجهة الشرقية		101	18	الرابع	115	1.05
355	القاهرة	الشروق	15354		شارع طلعت حرب الواجهة الشرقية		101	19	الرابع	115	1.05
356	القاهرة	الشروق	15355		شارع طلعت حرب الواجهة الشرقية		101	20	الرابع	130	1.05
357	القاهرة	الشروق	15356		شارع طلعت حرب الواجهة الشرقية		101	21	الايخبر	130	1
358	القاهرة	الشروق	15357		شارع طلعت حرب الواجهة الشرقية		101	22	الايخبر	115	1
359	القاهرة	الشروق	15358		شارع طلعت حرب الواجهة الشرقية		101	23	الايخبر	115	1
360	القاهرة	الشروق	15359		شارع طلعت حرب الواجهة الشرقية		101	24	الايخبر	130	1

م	محافظة	المدينة	كود الوحدة	الشركة المنفذة	اسم المنطقة	نموذج	رقم العقار	رقم الوحدة	نوع الدور	مساحة الوحدة	نسبة التميز
361	القاهرة	الشروق	15360		شارع طلعت حرب الواجهة الشرقية		102	1	الارضى	106	1
362	القاهرة	الشروق	15361		شارع طلعت حرب الواجهة الشرقية		102	2	الارضى	115	1
363	القاهرة	الشروق	15362		شارع طلعت حرب الواجهة الشرقية		102	3	الارضى	115	1
364	القاهرة	الشروق	15363		شارع طلعت حرب الواجهة الشرقية		102	4	الارضى	106	1
365	القاهرة	الشروق	15364		شارع طلعت حرب الواجهة الشرقية		102	5	الاول	133	1.05
366	القاهرة	الشروق	15365		شارع طلعت حرب الواجهة الشرقية		102	6	الاول	115	1.05
367	القاهرة	الشروق	15366		شارع طلعت حرب الواجهة الشرقية		102	7	الاول	115	1.05
368	القاهرة	الشروق	15367		شارع طلعت حرب الواجهة الشرقية		102	8	الاول	130	1.05
369	القاهرة	الشروق	15368		شارع طلعت حرب الواجهة الشرقية		102	9	الثاني	130	1.05
370	القاهرة	الشروق	15369		شارع طلعت حرب الواجهة الشرقية		102	10	الثاني	115	1.05
371	القاهرة	الشروق	15370		شارع طلعت حرب الواجهة الشرقية		102	11	الثاني	115	1.05
372	القاهرة	الشروق	15371		شارع طلعت حرب الواجهة الشرقية		102	12	الثاني	130	1.05
373	القاهرة	الشروق	15372		شارع طلعت حرب الواجهة الشرقية		102	13	الثالث	130	1.05
374	القاهرة	الشروق	15373		شارع طلعت حرب الواجهة الشرقية		102	14	الثالث	115	1.05
375	القاهرة	الشروق	15374		شارع طلعت حرب الواجهة الشرقية		102	15	الثالث	119	1.05
376	القاهرة	الشروق	15375		شارع طلعت حرب الواجهة الشرقية		102	16	الثالث	133	1.05
377	القاهرة	الشروق	15376		شارع طلعت حرب الواجهة الشرقية		102	17	الرابع	130	1.05
378	القاهرة	الشروق	15377		شارع طلعت حرب الواجهة الشرقية		102	18	الرابع	115	1.05
379	القاهرة	الشروق	15378		شارع طلعت حرب الواجهة الشرقية		102	19	الرابع	115	1.05
380	القاهرة	الشروق	15379		شارع طلعت حرب الواجهة الشرقية		102	20	الرابع	130	1.05
381	القاهرة	الشروق	15380		شارع طلعت حرب الواجهة الشرقية		102	21	الاخير	130	1
382	القاهرة	الشروق	15381		شارع طلعت حرب الواجهة الشرقية		102	22	الاخير	115	1
383	القاهرة	الشروق	15382		شارع طلعت حرب الواجهة الشرقية		102	23	الاخير	115	1
384	القاهرة	الشروق	15383		شارع طلعت حرب الواجهة الشرقية		102	24	الاخير	130	1
385	القاهرة	الشروق	15384		شارع طلعت حرب الواجهة الشرقية		103	1	الارضى	106	1
386	القاهرة	الشروق	15385		شارع طلعت حرب الواجهة الشرقية		103	2	الارضى	115	1
387	القاهرة	الشروق	15386		شارع طلعت حرب الواجهة الشرقية		103	3	الارضى	115	1
388	القاهرة	الشروق	15387		شارع طلعت حرب الواجهة الشرقية		103	4	الارضى	106	1
389	القاهرة	الشروق	15388		شارع طلعت حرب الواجهة الشرقية		103	5	الاول	133	1.05
390	القاهرة	الشروق	15389		شارع طلعت حرب الواجهة الشرقية		103	6	الاول	115	1.05
391	القاهرة	الشروق	15390		شارع طلعت حرب الواجهة الشرقية		103	7	الاول	115	1.05
392	القاهرة	الشروق	15391		شارع طلعت حرب الواجهة الشرقية		103	8	الاول	130	1.05
393	القاهرة	الشروق	15392		شارع طلعت حرب الواجهة الشرقية		103	9	الثاني	130	1.05
394	القاهرة	الشروق	15393		شارع طلعت حرب الواجهة الشرقية		103	10	الثاني	115	1.05
395	القاهرة	الشروق	15394		شارع طلعت حرب الواجهة الشرقية		103	11	الثاني	115	1.05
396	القاهرة	الشروق	15395		شارع طلعت حرب الواجهة الشرقية		103	12	الثاني	130	1.05
397	القاهرة	الشروق	15396		شارع طلعت حرب الواجهة الشرقية		103	13	الثالث	130	1.05
398	القاهرة	الشروق	15397		شارع طلعت حرب الواجهة الشرقية		103	14	الثالث	115	1.05
399	القاهرة	الشروق	15398		شارع طلعت حرب الواجهة الشرقية		103	15	الثالث	119	1.05
400	القاهرة	الشروق	15399		شارع طلعت حرب الواجهة الشرقية		103	16	الثالث	133	1.05

م	محافظة	المدينة	كود الوحدة	الشركة المنفذة	اسم المنطقة	نموذج	رقم العقار	رقم الوحدة	نوع الدور	مساحة الوحدة	نسبة التميز
401	القاهرة	الشرقية	15400		شارع طلعت حرب الواجهة الشرقية		103	17	الرابع	130	1.05
402	القاهرة	الشرقية	15401		شارع طلعت حرب الواجهة الشرقية		103	18	الرابع	115	1.05
403	القاهرة	الشرقية	15402		شارع طلعت حرب الواجهة الشرقية		103	19	الرابع	115	1.05
404	القاهرة	الشرقية	15403		شارع طلعت حرب الواجهة الشرقية		103	20	الرابع	130	1.05
405	القاهرة	الشرقية	15404		شارع طلعت حرب الواجهة الشرقية		103	21	الآخر	130	1
406	القاهرة	الشرقية	15405		شارع طلعت حرب الواجهة الشرقية		103	22	الآخر	115	1
407	القاهرة	الشرقية	15406		شارع طلعت حرب الواجهة الشرقية		103	23	الآخر	115	1
408	القاهرة	الشرقية	15407		شارع طلعت حرب الواجهة الشرقية		103	24	الآخر	130	1
409	القاهرة	الشرقية	15408		شارع طلعت حرب الواجهة الشرقية		104	1	الارضى	106	1
410	القاهرة	الشرقية	15409		شارع طلعت حرب الواجهة الشرقية		104	2	الارضى	115	1
411	القاهرة	الشرقية	15410		شارع طلعت حرب الواجهة الشرقية		104	3	الارضى	115	1
412	القاهرة	الشرقية	15411		شارع طلعت حرب الواجهة الشرقية		104	4	الارضى	106	1
413	القاهرة	الشرقية	15412		شارع طلعت حرب الواجهة الشرقية		104	5	الاول	133	1.05
414	القاهرة	الشرقية	15413		شارع طلعت حرب الواجهة الشرقية		104	6	الاول	115	1.05
415	القاهرة	الشرقية	15414		شارع طلعت حرب الواجهة الشرقية		104	7	الاول	115	1.05
416	القاهرة	الشرقية	15415		شارع طلعت حرب الواجهة الشرقية		104	8	الاول	130	1.05
417	القاهرة	الشرقية	15416		شارع طلعت حرب الواجهة الشرقية		104	9	الثاني	130	1.05
418	القاهرة	الشرقية	15417		شارع طلعت حرب الواجهة الشرقية		104	10	الثاني	115	1.05
419	القاهرة	الشرقية	15418		شارع طلعت حرب الواجهة الشرقية		104	11	الثاني	115	1.05
420	القاهرة	الشرقية	15419		شارع طلعت حرب الواجهة الشرقية		104	12	الثاني	130	1.05
421	القاهرة	الشرقية	15420		شارع طلعت حرب الواجهة الشرقية		104	13	الثالث	130	1.05
422	القاهرة	الشرقية	15421		شارع طلعت حرب الواجهة الشرقية		104	14	الثالث	115	1.05
423	القاهرة	الشرقية	15422		شارع طلعت حرب الواجهة الشرقية		104	15	الثالث	119	1.05
424	القاهرة	الشرقية	15423		شارع طلعت حرب الواجهة الشرقية		104	16	الثالث	133	1.05
425	القاهرة	الشرقية	15424		شارع طلعت حرب الواجهة الشرقية		104	17	الرابع	130	1.05
426	القاهرة	الشرقية	15425		شارع طلعت حرب الواجهة الشرقية		104	18	الرابع	115	1.05
427	القاهرة	الشرقية	15426		شارع طلعت حرب الواجهة الشرقية		104	19	الرابع	115	1.05
428	القاهرة	الشرقية	15427		شارع طلعت حرب الواجهة الشرقية		104	20	الرابع	130	1.05
429	القاهرة	الشرقية	15428		شارع طلعت حرب الواجهة الشرقية		104	21	الآخر	130	1
430	القاهرة	الشرقية	15429		شارع طلعت حرب الواجهة الشرقية		104	22	الآخر	115	1
431	القاهرة	الشرقية	15430		شارع طلعت حرب الواجهة الشرقية		104	23	الآخر	115	1
432	القاهرة	الشرقية	15431		شارع طلعت حرب الواجهة الشرقية		104	24	الآخر	130	1
433	القاهرة	الشرقية	15432		شارع طلعت حرب الواجهة الشرقية		105	1	الارضى	106	1
434	القاهرة	الشرقية	15433		شارع طلعت حرب الواجهة الشرقية		105	2	الارضى	115	1
435	القاهرة	الشرقية	15434		شارع طلعت حرب الواجهة الشرقية		105	3	الارضى	115	1
436	القاهرة	الشرقية	15435		شارع طلعت حرب الواجهة الشرقية		105	4	الارضى	106	1
437	القاهرة	الشرقية	15436		شارع طلعت حرب الواجهة الشرقية		105	5	الاول	133	1.05
438	القاهرة	الشرقية	15437		شارع طلعت حرب الواجهة الشرقية		105	6	الاول	115	1.05
439	القاهرة	الشرقية	15438		شارع طلعت حرب الواجهة الشرقية		105	7	الاول	115	1.05
440	القاهرة	الشرقية	15439		شارع طلعت حرب الواجهة الشرقية		105	8	الاول	130	1.05

م	محافظة	المدينة	كود الوحدة	الشركة المنفذة	اسم المنطقة	نموذج	رقم العقار	رقم الوحدة	نوع الدور	مساحة الوحدة	نسبة التميز
441	القاهرة	الشروق	15440		شارع طلعت حرب الواجهة الشرقية		105	9	الثاني	130	1.05
442	القاهرة	الشروق	15441		شارع طلعت حرب الواجهة الشرقية		105	10	الثاني	115	1.05
443	القاهرة	الشروق	15442		شارع طلعت حرب الواجهة الشرقية		105	11	الثاني	115	1.05
444	القاهرة	الشروق	15443		شارع طلعت حرب الواجهة الشرقية		105	12	الثاني	130	1.05
445	القاهرة	الشروق	15444		شارع طلعت حرب الواجهة الشرقية		105	13	الثالث	130	1.05
446	القاهرة	الشروق	15445		شارع طلعت حرب الواجهة الشرقية		105	14	الثالث	115	1.05
447	القاهرة	الشروق	15446		شارع طلعت حرب الواجهة الشرقية		105	15	الثالث	119	1.05
448	القاهرة	الشروق	15447		شارع طلعت حرب الواجهة الشرقية		105	16	الثالث	133	1.05
449	القاهرة	الشروق	15448		شارع طلعت حرب الواجهة الشرقية		105	17	الرابع	130	1.05
450	القاهرة	الشروق	15449		شارع طلعت حرب الواجهة الشرقية		105	18	الرابع	115	1.05
451	القاهرة	الشروق	15450		شارع طلعت حرب الواجهة الشرقية		105	19	الرابع	115	1.05
452	القاهرة	الشروق	15451		شارع طلعت حرب الواجهة الشرقية		105	20	الرابع	130	1.05
453	القاهرة	الشروق	15452		شارع طلعت حرب الواجهة الشرقية		105	21	الايخبر	130	1
454	القاهرة	الشروق	15453		شارع طلعت حرب الواجهة الشرقية		105	22	الايخبر	115	1
455	القاهرة	الشروق	15454		شارع طلعت حرب الواجهة الشرقية		105	23	الايخبر	115	1
456	القاهرة	الشروق	15455		شارع طلعت حرب الواجهة الشرقية		105	24	الايخبر	130	1
457	القاهرة	الشروق	15456		شارع طلعت حرب الواجهة الشرقية		106	1	الارضى	106	1
458	القاهرة	الشروق	15457		شارع طلعت حرب الواجهة الشرقية		106	2	الارضى	115	1
459	القاهرة	الشروق	15458		شارع طلعت حرب الواجهة الشرقية		106	3	الارضى	115	1
460	القاهرة	الشروق	15459		شارع طلعت حرب الواجهة الشرقية		106	4	الارضى	106	1
461	القاهرة	الشروق	15460		شارع طلعت حرب الواجهة الشرقية		106	5	الاول	133	1.05
462	القاهرة	الشروق	15461		شارع طلعت حرب الواجهة الشرقية		106	6	الاول	115	1.05
463	القاهرة	الشروق	15462		شارع طلعت حرب الواجهة الشرقية		106	7	الاول	115	1.05
464	القاهرة	الشروق	15463		شارع طلعت حرب الواجهة الشرقية		106	8	الاول	130	1.05
465	القاهرة	الشروق	15464		شارع طلعت حرب الواجهة الشرقية		106	9	الثاني	130	1.05
466	القاهرة	الشروق	15465		شارع طلعت حرب الواجهة الشرقية		106	10	الثاني	115	1.05
467	القاهرة	الشروق	15466		شارع طلعت حرب الواجهة الشرقية		106	11	الثاني	115	1.05
468	القاهرة	الشروق	15467		شارع طلعت حرب الواجهة الشرقية		106	12	الثاني	130	1.05
469	القاهرة	الشروق	15468		شارع طلعت حرب الواجهة الشرقية		106	13	الثالث	130	1.05
470	القاهرة	الشروق	15469		شارع طلعت حرب الواجهة الشرقية		106	14	الثالث	115	1.05
471	القاهرة	الشروق	15470		شارع طلعت حرب الواجهة الشرقية		106	15	الثالث	119	1.05
472	القاهرة	الشروق	15471		شارع طلعت حرب الواجهة الشرقية		106	16	الثالث	133	1.05
473	القاهرة	الشروق	15472		شارع طلعت حرب الواجهة الشرقية		106	17	الرابع	130	1.05
474	القاهرة	الشروق	15473		شارع طلعت حرب الواجهة الشرقية		106	18	الرابع	115	1.05
475	القاهرة	الشروق	15474		شارع طلعت حرب الواجهة الشرقية		106	19	الرابع	115	1.05
476	القاهرة	الشروق	15475		شارع طلعت حرب الواجهة الشرقية		106	20	الرابع	130	1.05
477	القاهرة	الشروق	15476		شارع طلعت حرب الواجهة الشرقية		106	21	الايخبر	130	1
478	القاهرة	الشروق	15477		شارع طلعت حرب الواجهة الشرقية		106	22	الايخبر	115	1
479	القاهرة	الشروق	15478		شارع طلعت حرب الواجهة الشرقية		106	23	الايخبر	115	1
480	القاهرة	الشروق	15479		شارع طلعت حرب الواجهة الشرقية		106	24	الايخبر	130	1

م	محافظة	المدينة	كود الوحدة	الشركة المنفذة	اسم المنطقة	نموذج	رقم العقار	رقم الوحدة	نوع الدور	مساحة الوحدة	نسبة التميز
481	القاهرة	الشرقية	15480		شارع طلعت حرب الواجهة الشرقية		107	1	الارضى	106	1
482	القاهرة	الشرقية	15481		شارع طلعت حرب الواجهة الشرقية		107	2	الارضى	115	1
483	القاهرة	الشرقية	15482		شارع طلعت حرب الواجهة الشرقية		107	3	الارضى	115	1
484	القاهرة	الشرقية	15483		شارع طلعت حرب الواجهة الشرقية		107	4	الارضى	106	1
485	القاهرة	الشرقية	15484		شارع طلعت حرب الواجهة الشرقية		107	5	الاول	133	1.05
486	القاهرة	الشرقية	15485		شارع طلعت حرب الواجهة الشرقية		107	6	الاول	115	1.05
487	القاهرة	الشرقية	15486		شارع طلعت حرب الواجهة الشرقية		107	7	الاول	115	1.05
488	القاهرة	الشرقية	15487		شارع طلعت حرب الواجهة الشرقية		107	8	الاول	130	1.05
489	القاهرة	الشرقية	15488		شارع طلعت حرب الواجهة الشرقية		107	9	الثاني	130	1.05
490	القاهرة	الشرقية	15489		شارع طلعت حرب الواجهة الشرقية		107	10	الثاني	115	1.05
491	القاهرة	الشرقية	15490		شارع طلعت حرب الواجهة الشرقية		107	11	الثاني	115	1.05
492	القاهرة	الشرقية	15491		شارع طلعت حرب الواجهة الشرقية		107	12	الثاني	130	1.05
493	القاهرة	الشرقية	15492		شارع طلعت حرب الواجهة الشرقية		107	13	الثالث	130	1.05
494	القاهرة	الشرقية	15493		شارع طلعت حرب الواجهة الشرقية		107	14	الثالث	115	1.05
495	القاهرة	الشرقية	15494		شارع طلعت حرب الواجهة الشرقية		107	15	الثالث	119	1.05
496	القاهرة	الشرقية	15495		شارع طلعت حرب الواجهة الشرقية		107	16	الثالث	133	1.05
497	القاهرة	الشرقية	15496		شارع طلعت حرب الواجهة الشرقية		107	17	الرابع	130	1.05
498	القاهرة	الشرقية	15497		شارع طلعت حرب الواجهة الشرقية		107	18	الرابع	115	1.05
499	القاهرة	الشرقية	15498		شارع طلعت حرب الواجهة الشرقية		107	19	الرابع	115	1.05
500	القاهرة	الشرقية	15499		شارع طلعت حرب الواجهة الشرقية		107	20	الرابع	130	1.05
501	القاهرة	الشرقية	15500		شارع طلعت حرب الواجهة الشرقية		107	21	الاخير	130	1
502	القاهرة	الشرقية	15501		شارع طلعت حرب الواجهة الشرقية		107	22	الاخير	115	1
503	القاهرة	الشرقية	15502		شارع طلعت حرب الواجهة الشرقية		107	23	الاخير	115	1
504	القاهرة	الشرقية	15503		شارع طلعت حرب الواجهة الشرقية		107	24	الاخير	130	1
505	القاهرة	الشرقية	15504		شارع طلعت حرب الواجهة الشرقية		108	1	الارضى	106	1
506	القاهرة	الشرقية	15505		شارع طلعت حرب الواجهة الشرقية		108	2	الارضى	115	1
507	القاهرة	الشرقية	15506		شارع طلعت حرب الواجهة الشرقية		108	3	الارضى	115	1
508	القاهرة	الشرقية	15507		شارع طلعت حرب الواجهة الشرقية		108	4	الارضى	106	1
509	القاهرة	الشرقية	15508		شارع طلعت حرب الواجهة الشرقية		108	5	الاول	133	1.05
510	القاهرة	الشرقية	15509		شارع طلعت حرب الواجهة الشرقية		108	6	الاول	115	1.05
511	القاهرة	الشرقية	15510		شارع طلعت حرب الواجهة الشرقية		108	7	الاول	115	1.05
512	القاهرة	الشرقية	15511		شارع طلعت حرب الواجهة الشرقية		108	8	الاول	130	1.05
513	القاهرة	الشرقية	15512		شارع طلعت حرب الواجهة الشرقية		108	9	الثاني	130	1.05
514	القاهرة	الشرقية	15513		شارع طلعت حرب الواجهة الشرقية		108	10	الثاني	115	1.05
515	القاهرة	الشرقية	15514		شارع طلعت حرب الواجهة الشرقية		108	11	الثاني	115	1.05
516	القاهرة	الشرقية	15515		شارع طلعت حرب الواجهة الشرقية		108	12	الثاني	130	1.05
517	القاهرة	الشرقية	15516		شارع طلعت حرب الواجهة الشرقية		108	13	الثالث	130	1.05
518	القاهرة	الشرقية	15517		شارع طلعت حرب الواجهة الشرقية		108	14	الثالث	115	1.05
519	القاهرة	الشرقية	15518		شارع طلعت حرب الواجهة الشرقية		108	15	الثالث	119	1.05
520	القاهرة	الشرقية	15519		شارع طلعت حرب الواجهة الشرقية		108	16	الثالث	133	1.05

م	محافظة	المدينة	كود الوحدة	الشركة المنفذة	اسم المنطقة	نموذج	رقم العقار	رقم الوحدة	نوع الدور	مساحة الوحدة	نسبة التميز
521	القاهرة	الشرقية	15520		شارع طلعت حرب الواجهة الشرقية		108	17	الرابع	130	1.05
522	القاهرة	الشرقية	15521		شارع طلعت حرب الواجهة الشرقية		108	18	الرابع	115	1.05
523	القاهرة	الشرقية	15522		شارع طلعت حرب الواجهة الشرقية		108	19	الرابع	115	1.05
524	القاهرة	الشرقية	15523		شارع طلعت حرب الواجهة الشرقية		108	20	الرابع	130	1.05
525	القاهرة	الشرقية	15524		شارع طلعت حرب الواجهة الشرقية		108	21	الاخير	130	1
526	القاهرة	الشرقية	15525		شارع طلعت حرب الواجهة الشرقية		108	22	الاخير	115	1
527	القاهرة	الشرقية	15526		شارع طلعت حرب الواجهة الشرقية		108	23	الاخير	115	1
528	القاهرة	الشرقية	15527		شارع طلعت حرب الواجهة الشرقية		108	24	الاخير	130	1
529	القاهرة	الشرقية	15528		شارع طلعت حرب الواجهة الشرقية		109	1	الارضى	106	1
530	القاهرة	الشرقية	15529		شارع طلعت حرب الواجهة الشرقية		109	2	الارضى	115	1
531	القاهرة	الشرقية	15530		شارع طلعت حرب الواجهة الشرقية		109	3	الارضى	115	1
532	القاهرة	الشرقية	15531		شارع طلعت حرب الواجهة الشرقية		109	4	الارضى	106	1
533	القاهرة	الشرقية	15532		شارع طلعت حرب الواجهة الشرقية		109	5	الاول	133	1.05
534	القاهرة	الشرقية	15533		شارع طلعت حرب الواجهة الشرقية		109	6	الاول	115	1.05
535	القاهرة	الشرقية	15534		شارع طلعت حرب الواجهة الشرقية		109	7	الاول	115	1.05
536	القاهرة	الشرقية	15535		شارع طلعت حرب الواجهة الشرقية		109	8	الاول	130	1.05
537	القاهرة	الشرقية	15536		شارع طلعت حرب الواجهة الشرقية		109	9	الثاني	130	1.05
538	القاهرة	الشرقية	15537		شارع طلعت حرب الواجهة الشرقية		109	10	الثاني	115	1.05
539	القاهرة	الشرقية	15538		شارع طلعت حرب الواجهة الشرقية		109	11	الثاني	115	1.05
540	القاهرة	الشرقية	15539		شارع طلعت حرب الواجهة الشرقية		109	12	الثاني	130	1.05
541	القاهرة	الشرقية	15540		شارع طلعت حرب الواجهة الشرقية		109	13	الثالث	130	1.05
542	القاهرة	الشرقية	15541		شارع طلعت حرب الواجهة الشرقية		109	14	الثالث	115	1.05
543	القاهرة	الشرقية	15542		شارع طلعت حرب الواجهة الشرقية		109	15	الثالث	119	1.05
544	القاهرة	الشرقية	15543		شارع طلعت حرب الواجهة الشرقية		109	16	الثالث	133	1.05
545	القاهرة	الشرقية	15544		شارع طلعت حرب الواجهة الشرقية		109	17	الرابع	130	1.05
546	القاهرة	الشرقية	15545		شارع طلعت حرب الواجهة الشرقية		109	18	الرابع	115	1.05
547	القاهرة	الشرقية	15546		شارع طلعت حرب الواجهة الشرقية		109	19	الرابع	115	1.05
548	القاهرة	الشرقية	15547		شارع طلعت حرب الواجهة الشرقية		109	20	الرابع	130	1.05
549	القاهرة	الشرقية	15548		شارع طلعت حرب الواجهة الشرقية		109	21	الاخير	130	1
550	القاهرة	الشرقية	15549		شارع طلعت حرب الواجهة الشرقية		109	22	الاخير	115	1
551	القاهرة	الشرقية	15550		شارع طلعت حرب الواجهة الشرقية		109	23	الاخير	115	1
552	القاهرة	الشرقية	15551		شارع طلعت حرب الواجهة الشرقية		109	24	الاخير	130	1
553	القاهرة	الشرقية	15552		شارع طلعت حرب الواجهة الشرقية		110	1	الارضى	106	1
554	القاهرة	الشرقية	15553		شارع طلعت حرب الواجهة الشرقية		110	2	الارضى	115	1
555	القاهرة	الشرقية	15554		شارع طلعت حرب الواجهة الشرقية		110	3	الارضى	115	1
556	القاهرة	الشرقية	15555		شارع طلعت حرب الواجهة الشرقية		110	4	الارضى	106	1
557	القاهرة	الشرقية	15556		شارع طلعت حرب الواجهة الشرقية		110	5	الاول	133	1.05
558	القاهرة	الشرقية	15557		شارع طلعت حرب الواجهة الشرقية		110	6	الاول	115	1.05
559	القاهرة	الشرقية	15558		شارع طلعت حرب الواجهة الشرقية		110	7	الاول	115	1.05
560	القاهرة	الشرقية	15559		شارع طلعت حرب الواجهة الشرقية		110	8	الاول	130	1.05

م	محافظة	المدينة	كود الوحدة	الشركة المنفذة	اسم المنطقة	نموذج	رقم العقار	رقم الوحدة	نوع الدور	مساحة الوحدة	نسبة التميز
561	القاهرة	الشروق	15560		شارع طلعت حرب الواجهة الشرقية		110	9	الثاني	130	1.05
562	القاهرة	الشروق	15561		شارع طلعت حرب الواجهة الشرقية		110	10	الثاني	115	1.05
563	القاهرة	الشروق	15562		شارع طلعت حرب الواجهة الشرقية		110	11	الثاني	115	1.05
564	القاهرة	الشروق	15563		شارع طلعت حرب الواجهة الشرقية		110	12	الثاني	130	1.05
565	القاهرة	الشروق	15564		شارع طلعت حرب الواجهة الشرقية		110	13	الثالث	130	1.05
566	القاهرة	الشروق	15565		شارع طلعت حرب الواجهة الشرقية		110	14	الثالث	115	1.05
567	القاهرة	الشروق	15566		شارع طلعت حرب الواجهة الشرقية		110	15	الثالث	119	1.05
568	القاهرة	الشروق	15567		شارع طلعت حرب الواجهة الشرقية		110	16	الثالث	133	1.05
569	القاهرة	الشروق	15568		شارع طلعت حرب الواجهة الشرقية		110	17	الرابع	130	1.05
570	القاهرة	الشروق	15569		شارع طلعت حرب الواجهة الشرقية		110	18	الرابع	115	1.05
571	القاهرة	الشروق	15570		شارع طلعت حرب الواجهة الشرقية		110	19	الرابع	115	1.05
572	القاهرة	الشروق	15571		شارع طلعت حرب الواجهة الشرقية		110	20	الرابع	130	1.05
573	القاهرة	الشروق	15572		شارع طلعت حرب الواجهة الشرقية		110	21	الاحير	130	1
574	القاهرة	الشروق	15573		شارع طلعت حرب الواجهة الشرقية		110	22	الاحير	115	1
575	القاهرة	الشروق	15574		شارع طلعت حرب الواجهة الشرقية		110	23	الاحير	115	1
576	القاهرة	الشروق	15575		شارع طلعت حرب الواجهة الشرقية		110	24	الاحير	130	1
577	القاهرة	الشروق	15576		شارع طلعت حرب الواجهة الشرقية		111	1	الارضى	106	1
578	القاهرة	الشروق	15577		شارع طلعت حرب الواجهة الشرقية		111	2	الارضى	115	1
579	القاهرة	الشروق	15578		شارع طلعت حرب الواجهة الشرقية		111	3	الارضى	115	1
580	القاهرة	الشروق	15579		شارع طلعت حرب الواجهة الشرقية		111	4	الارضى	106	1
581	القاهرة	الشروق	15580		شارع طلعت حرب الواجهة الشرقية		111	5	الاول	133	1.05
582	القاهرة	الشروق	15581		شارع طلعت حرب الواجهة الشرقية		111	6	الاول	115	1.05
583	القاهرة	الشروق	15582		شارع طلعت حرب الواجهة الشرقية		111	7	الاول	115	1.05
584	القاهرة	الشروق	15583		شارع طلعت حرب الواجهة الشرقية		111	8	الاول	130	1.05
585	القاهرة	الشروق	15584		شارع طلعت حرب الواجهة الشرقية		111	9	الثاني	130	1.05
586	القاهرة	الشروق	15585		شارع طلعت حرب الواجهة الشرقية		111	10	الثاني	115	1.05
587	القاهرة	الشروق	15586		شارع طلعت حرب الواجهة الشرقية		111	11	الثاني	115	1.05
588	القاهرة	الشروق	15587		شارع طلعت حرب الواجهة الشرقية		111	12	الثاني	130	1.05
589	القاهرة	الشروق	15588		شارع طلعت حرب الواجهة الشرقية		111	13	الثالث	130	1.05
590	القاهرة	الشروق	15589		شارع طلعت حرب الواجهة الشرقية		111	14	الثالث	115	1.05
591	القاهرة	الشروق	15590		شارع طلعت حرب الواجهة الشرقية		111	15	الثالث	119	1.05
592	القاهرة	الشروق	15591		شارع طلعت حرب الواجهة الشرقية		111	16	الثالث	133	1.05
593	القاهرة	الشروق	15592		شارع طلعت حرب الواجهة الشرقية		111	17	الرابع	130	1.05
594	القاهرة	الشروق	15593		شارع طلعت حرب الواجهة الشرقية		111	18	الرابع	115	1.05
595	القاهرة	الشروق	15594		شارع طلعت حرب الواجهة الشرقية		111	19	الرابع	115	1.05
596	القاهرة	الشروق	15595		شارع طلعت حرب الواجهة الشرقية		111	20	الرابع	130	1.05
597	القاهرة	الشروق	15596		شارع طلعت حرب الواجهة الشرقية		111	21	الاحير	130	1
598	القاهرة	الشروق	15597		شارع طلعت حرب الواجهة الشرقية		111	22	الاحير	115	1
599	القاهرة	الشروق	15598		شارع طلعت حرب الواجهة الشرقية		111	23	الاحير	115	1
600	القاهرة	الشروق	15599		شارع طلعت حرب الواجهة الشرقية		111	24	الاحير	130	1

م	محافظة	المدينة	كود الوحدة	الشركة المنفذة	اسم المنطقة	نموذج	رقم العقار	رقم الوحدة	نوع الدور	مساحة الوحدة	نسبة التميز
601	القاهرة	الشروق	15600		شارع طلعت حرب الواجهة الشرقية		112	1	الارضى	106	1
602	القاهرة	الشروق	15601		شارع طلعت حرب الواجهة الشرقية		112	2	الارضى	115	1
603	القاهرة	الشروق	15602		شارع طلعت حرب الواجهة الشرقية		112	3	الارضى	115	1
604	القاهرة	الشروق	15603		شارع طلعت حرب الواجهة الشرقية		112	4	الارضى	106	1
605	القاهرة	الشروق	15604		شارع طلعت حرب الواجهة الشرقية		112	5	الاول	133	1.05
606	القاهرة	الشروق	15605		شارع طلعت حرب الواجهة الشرقية		112	6	الاول	115	1.05
607	القاهرة	الشروق	15606		شارع طلعت حرب الواجهة الشرقية		112	7	الاول	115	1.05
608	القاهرة	الشروق	15607		شارع طلعت حرب الواجهة الشرقية		112	8	الاول	130	1.05
609	القاهرة	الشروق	15608		شارع طلعت حرب الواجهة الشرقية		112	9	الثاني	130	1.05
610	القاهرة	الشروق	15609		شارع طلعت حرب الواجهة الشرقية		112	10	الثاني	115	1.05
611	القاهرة	الشروق	15610		شارع طلعت حرب الواجهة الشرقية		112	11	الثاني	115	1.05
612	القاهرة	الشروق	15611		شارع طلعت حرب الواجهة الشرقية		112	12	الثاني	130	1.05
613	القاهرة	الشروق	15612		شارع طلعت حرب الواجهة الشرقية		112	13	الثالث	130	1.05
614	القاهرة	الشروق	15613		شارع طلعت حرب الواجهة الشرقية		112	14	الثالث	115	1.05
615	القاهرة	الشروق	15614		شارع طلعت حرب الواجهة الشرقية		112	15	الثالث	119	1.05
616	القاهرة	الشروق	15615		شارع طلعت حرب الواجهة الشرقية		112	16	الثالث	133	1.05
617	القاهرة	الشروق	15616		شارع طلعت حرب الواجهة الشرقية		112	17	الرابع	130	1.05
618	القاهرة	الشروق	15617		شارع طلعت حرب الواجهة الشرقية		112	18	الرابع	115	1.05
619	القاهرة	الشروق	15618		شارع طلعت حرب الواجهة الشرقية		112	19	الرابع	115	1.05
620	القاهرة	الشروق	15619		شارع طلعت حرب الواجهة الشرقية		112	20	الرابع	130	1.05
621	القاهرة	الشروق	15620		شارع طلعت حرب الواجهة الشرقية		112	21	الاخير	130	1
622	القاهرة	الشروق	15621		شارع طلعت حرب الواجهة الشرقية		112	22	الاخير	115	1
623	القاهرة	الشروق	15622		شارع طلعت حرب الواجهة الشرقية		112	23	الاخير	115	1
624	القاهرة	الشروق	15623		شارع طلعت حرب الواجهة الشرقية		112	24	الاخير	130	1
625	القاهرة	الشروق	15624		شارع طلعت حرب الواجهة الشرقية		113	1	الارضى	106	1
626	القاهرة	الشروق	15625		شارع طلعت حرب الواجهة الشرقية		113	2	الارضى	115	1
627	القاهرة	الشروق	15626		شارع طلعت حرب الواجهة الشرقية		113	3	الارضى	115	1
628	القاهرة	الشروق	15627		شارع طلعت حرب الواجهة الشرقية		113	4	الارضى	106	1
629	القاهرة	الشروق	15628		شارع طلعت حرب الواجهة الشرقية		113	5	الاول	133	1.05
630	القاهرة	الشروق	15629		شارع طلعت حرب الواجهة الشرقية		113	6	الاول	115	1.05
631	القاهرة	الشروق	15630		شارع طلعت حرب الواجهة الشرقية		113	7	الاول	115	1.05
632	القاهرة	الشروق	15631		شارع طلعت حرب الواجهة الشرقية		113	8	الاول	130	1.05
633	القاهرة	الشروق	15632		شارع طلعت حرب الواجهة الشرقية		113	9	الثاني	130	1.05
634	القاهرة	الشروق	15633		شارع طلعت حرب الواجهة الشرقية		113	10	الثاني	115	1.05
635	القاهرة	الشروق	15634		شارع طلعت حرب الواجهة الشرقية		113	11	الثاني	115	1.05
636	القاهرة	الشروق	15635		شارع طلعت حرب الواجهة الشرقية		113	12	الثاني	130	1.05
637	القاهرة	الشروق	15636		شارع طلعت حرب الواجهة الشرقية		113	13	الثالث	130	1.05
638	القاهرة	الشروق	15637		شارع طلعت حرب الواجهة الشرقية		113	14	الثالث	115	1.05
639	القاهرة	الشروق	15638		شارع طلعت حرب الواجهة الشرقية		113	15	الثالث	119	1.05
640	القاهرة	الشروق	15639		شارع طلعت حرب الواجهة الشرقية		113	16	الثالث	133	1.05

م	محافظة	المدينة	كود الوحدة	الشركة المنفذة	اسم المنطقة	نموذج	رقم العقار	رقم الوحدة	نوع الدور	مساحة الوحدة	نسبة التميز
641	القاهرة	الشرقية	15640		شارع طلعت حرب الواجهة الشرقية		113	17	الرابع	130	1.05
642	القاهرة	الشرقية	15641		شارع طلعت حرب الواجهة الشرقية		113	18	الرابع	115	1.05
643	القاهرة	الشرقية	15642		شارع طلعت حرب الواجهة الشرقية		113	19	الرابع	115	1.05
644	القاهرة	الشرقية	15643		شارع طلعت حرب الواجهة الشرقية		113	20	الرابع	130	1.05
645	القاهرة	الشرقية	15644		شارع طلعت حرب الواجهة الشرقية		113	21	الاحير	130	1
646	القاهرة	الشرقية	15645		شارع طلعت حرب الواجهة الشرقية		113	22	الاحير	115	1
647	القاهرة	الشرقية	15646		شارع طلعت حرب الواجهة الشرقية		113	23	الاحير	115	1
648	القاهرة	الشرقية	15647		شارع طلعت حرب الواجهة الشرقية		113	24	الاحير	130	1
649	القاهرة	الشرقية	15648		شارع طلعت حرب الواجهة الشرقية		114	1	الارضى	106	1
650	القاهرة	الشرقية	15649		شارع طلعت حرب الواجهة الشرقية		114	2	الارضى	115	1
651	القاهرة	الشرقية	15650		شارع طلعت حرب الواجهة الشرقية		114	3	الارضى	115	1
652	القاهرة	الشرقية	15651		شارع طلعت حرب الواجهة الشرقية		114	4	الارضى	106	1
653	القاهرة	الشرقية	15652		شارع طلعت حرب الواجهة الشرقية		114	5	الاول	133	1.05
654	القاهرة	الشرقية	15653		شارع طلعت حرب الواجهة الشرقية		114	6	الاول	115	1.05
655	القاهرة	الشرقية	15654		شارع طلعت حرب الواجهة الشرقية		114	7	الاول	115	1.05
656	القاهرة	الشرقية	15655		شارع طلعت حرب الواجهة الشرقية		114	8	الاول	130	1.05
657	القاهرة	الشرقية	15656		شارع طلعت حرب الواجهة الشرقية		114	9	الثاني	130	1.05
658	القاهرة	الشرقية	15657		شارع طلعت حرب الواجهة الشرقية		114	10	الثاني	115	1.05
659	القاهرة	الشرقية	15658		شارع طلعت حرب الواجهة الشرقية		114	11	الثاني	115	1.05
660	القاهرة	الشرقية	15659		شارع طلعت حرب الواجهة الشرقية		114	12	الثاني	130	1.05
661	القاهرة	الشرقية	15660		شارع طلعت حرب الواجهة الشرقية		114	13	الثالث	130	1.05
662	القاهرة	الشرقية	15661		شارع طلعت حرب الواجهة الشرقية		114	14	الثالث	115	1.05
663	القاهرة	الشرقية	15662		شارع طلعت حرب الواجهة الشرقية		114	15	الثالث	119	1.05
664	القاهرة	الشرقية	15663		شارع طلعت حرب الواجهة الشرقية		114	16	الثالث	133	1.05
665	القاهرة	الشرقية	15664		شارع طلعت حرب الواجهة الشرقية		114	17	الرابع	130	1.05
666	القاهرة	الشرقية	15665		شارع طلعت حرب الواجهة الشرقية		114	18	الرابع	115	1.05
667	القاهرة	الشرقية	15666		شارع طلعت حرب الواجهة الشرقية		114	19	الرابع	115	1.05
668	القاهرة	الشرقية	15667		شارع طلعت حرب الواجهة الشرقية		114	20	الرابع	130	1.05
669	القاهرة	الشرقية	15668		شارع طلعت حرب الواجهة الشرقية		114	21	الاحير	130	1
670	القاهرة	الشرقية	15669		شارع طلعت حرب الواجهة الشرقية		114	22	الاحير	115	1
671	القاهرة	الشرقية	15670		شارع طلعت حرب الواجهة الشرقية		114	23	الاحير	115	1
672	القاهرة	الشرقية	15671		شارع طلعت حرب الواجهة الشرقية		114	24	الاحير	130	1
673	القاهرة	القاهرة الجديدة	15672		جنوب طريق القطارية العين السخنة القديم - مسلسل 5		12	4	الأرضى	106	1
674	القاهرة	القاهرة الجديدة	15673		جنوب طريق القطارية العين السخنة القديم - مسلسل 5		13	3	الأرضى	115	1
675	القاهرة	القاهرة الجديدة	15674		جنوب طريق القطارية العين السخنة القديم - مسلسل 5		13	4	الأرضى	106	1
676	القاهرة	القاهرة الجديدة	15675		جنوب طريق القطارية العين السخنة القديم - مسلسل 5		14	1	الأرضى	106	1
677	القاهرة	القاهرة الجديدة	15676		جنوب طريق القطارية العين السخنة القديم - مسلسل 5		14	2	الأرضى	115	1
678	القاهرة	القاهرة الجديدة	15677		جنوب طريق القطارية العين السخنة القديم - مسلسل 5		14	3	الأرضى	115	1
679	القاهرة	القاهرة الجديدة	15678		جنوب طريق القطارية العين السخنة القديم - مسلسل 5		14	4	الأرضى	106	1
680	القاهرة	القاهرة الجديدة	15679		جنوب طريق القطارية العين السخنة القديم - مسلسل 5		15	1	الأرضى	106	1

م	محافظة	المدينة	كود الوحدة	الشركة المنفذة	اسم المنطقة	نموذج	رقم العقار	رقم الوحدة	نوع الدور	مساحة الوحدة	نسبة التميز
881	القاهرة	القاهرة الجديدة	15880		جنوب طريق القمامية العين السخنة القديم - مسلسل 5		31	20	الرابع	115	1.05
882	القاهرة	القاهرة الجديدة	15881		جنوب طريق القمامية العين السخنة القديم - مسلسل 5		53	13	الثالث	115	1.05
883	القاهرة	القاهرة الجديدة	15882		جنوب طريق القمامية العين السخنة القديم - مسلسل 5		53	17	الرابع	115	1.05
884	القاهرة	القاهرة الجديدة	15883		جنوب طريق القمامية العين السخنة القديم - مسلسل 5		53	18	الرابع	115	1.05
885	القاهرة	القاهرة الجديدة	15884		جنوب طريق القمامية العين السخنة القديم - مسلسل 5		53	19	الرابع	115	1.05
886	القاهرة	القاهرة الجديدة	15885		جنوب طريق القمامية العين السخنة القديم - مسلسل 5		53	20	الرابع	115	1.05
887	القاهرة	القاهرة الجديدة	15886		جنوب طريق القمامية العين السخنة القديم - مسلسل 5		54	19	الرابع	115	1.05
888	الجيزة	حدائق أكتوبر	15887	المجموعة المصرية	بجوار الداون تاون		169	1	الارضى	106	1
889	الجيزة	حدائق أكتوبر	15888	المجموعة المصرية	بجوار الداون تاون		169	2	الارضى	115	1
890	الجيزة	حدائق أكتوبر	15889	المجموعة المصرية	بجوار الداون تاون		169	3	الارضى	115	1
891	الجيزة	حدائق أكتوبر	15890	المجموعة المصرية	بجوار الداون تاون		169	4	الارضى	106	1
892	الجيزة	حدائق أكتوبر	15891	المجموعة المصرية	بجوار الداون تاون		169	21	الأخير	115	1
893	الجيزة	حدائق أكتوبر	15892	المجموعة المصرية	بجوار الداون تاون		169	22	الأخير	115	1
894	الجيزة	حدائق أكتوبر	15893	المجموعة المصرية	بجوار الداون تاون		169	23	الأخير	115	1
895	الجيزة	حدائق أكتوبر	15894	المجموعة المصرية	بجوار الداون تاون		169	24	الأخير	115	1
896	الجيزة	حدائق أكتوبر	15895	المجموعة المصرية	بجوار الداون تاون		170	1	الارضى	106	1
897	الجيزة	حدائق أكتوبر	15896	المجموعة المصرية	بجوار الداون تاون		170	2	الارضى	115	1
898	الجيزة	حدائق أكتوبر	15897	المجموعة المصرية	بجوار الداون تاون		170	4	الارضى	106	1
899	الجيزة	حدائق أكتوبر	15898	المجموعة المصرية	بجوار الداون تاون		170	21	الأخير	115	1
900	الجيزة	حدائق أكتوبر	15899	المجموعة المصرية	بجوار الداون تاون		170	22	الأخير	115	1
901	الجيزة	حدائق أكتوبر	15900	المجموعة المصرية	بجوار الداون تاون		170	23	الأخير	115	1
902	الجيزة	حدائق أكتوبر	15901	المجموعة المصرية	بجوار الداون تاون		170	24	الأخير	115	1
903	الجيزة	حدائق أكتوبر	15902	المجموعة المصرية	بجوار الداون تاون		171	1	الارضى	106	1
904	الجيزة	حدائق أكتوبر	15903	المجموعة المصرية	بجوار الداون تاون		171	2	الارضى	115	1
905	الجيزة	حدائق أكتوبر	15904	المجموعة المصرية	بجوار الداون تاون		171	3	الارضى	115	1
906	الجيزة	حدائق أكتوبر	15905	المجموعة المصرية	بجوار الداون تاون		171	4	الارضى	106	1
907	الجيزة	حدائق أكتوبر	15906	المجموعة المصرية	بجوار الداون تاون		171	21	الأخير	115	1
908	الجيزة	حدائق أكتوبر	15907	المجموعة المصرية	بجوار الداون تاون		171	22	الأخير	115	1
909	الجيزة	حدائق أكتوبر	15908	المجموعة المصرية	بجوار الداون تاون		171	23	الأخير	115	1
910	الجيزة	حدائق أكتوبر	15909	المجموعة المصرية	بجوار الداون تاون		171	24	الأخير	115	1
911	الجيزة	حدائق أكتوبر	15910	المجموعة المصرية	بجوار الداون تاون		172	1	الارضى	106	1
912	الجيزة	حدائق أكتوبر	15911	المجموعة المصرية	بجوار الداون تاون		172	2	الارضى	115	1
913	الجيزة	حدائق أكتوبر	15912	المجموعة المصرية	بجوار الداون تاون		172	3	الارضى	115	1
914	الجيزة	حدائق أكتوبر	15913	المجموعة المصرية	بجوار الداون تاون		172	4	الارضى	106	1
915	الجيزة	حدائق أكتوبر	15914	المجموعة المصرية	بجوار الداون تاون		172	21	الأخير	115	1
916	الجيزة	حدائق أكتوبر	15915	المجموعة المصرية	بجوار الداون تاون		172	22	الأخير	115	1
917	الجيزة	حدائق أكتوبر	15916	المجموعة المصرية	بجوار الداون تاون		172	23	الأخير	115	1
918	الجيزة	حدائق أكتوبر	15917	المجموعة المصرية	بجوار الداون تاون		172	24	الأخير	115	1
919	الجيزة	حدائق أكتوبر	15918	دلنا النيل	بجوار الداون تاون		172	6	الأول	118	1.05
920	الجيزة	حدائق أكتوبر	15919	دلنا النيل	بجوار الداون تاون		173	23	الأخير	115	1

م	محافظة	المدينة	كود الوحدة	الشركة المنفذة	اسم المنطقة	نموذج	رقم العقار	رقم الوحدة	نوع الدور	مساحة الوحدة	نسبة التميز
921	الجيزة	حدائق أكتوبر	15920	دلنا النيل	بجوار الداون تاون		173	24	الأخير	115	1
922	الجيزة	حدائق أكتوبر	15921	دلنا النيل	بجوار الداون تاون		174	1	الارضى	106	1
923	الجيزة	حدائق أكتوبر	15922	دلنا النيل	بجوار الداون تاون		174	4	الارضى	106	1
924	الجيزة	حدائق أكتوبر	15923	دلنا النيل	بجوار الداون تاون		174	21	الأخير	115	1
925	الجيزة	حدائق أكتوبر	15924	دلنا النيل	بجوار الداون تاون		174	22	الأخير	115	1
926	الجيزة	حدائق أكتوبر	15925	دلنا النيل	بجوار الداون تاون		174	23	الأخير	115	1
927	الجيزة	حدائق أكتوبر	15926	دلنا النيل	بجوار الداون تاون		174	24	الأخير	115	1
928	الجيزة	حدائق أكتوبر	15927	دلنا النيل	بجوار الداون تاون		175	1	الارضى	106	1
929	الجيزة	حدائق أكتوبر	15928	دلنا النيل	بجوار الداون تاون		175	4	الارضى	106	1
930	الجيزة	حدائق أكتوبر	15929	دلنا النيل	بجوار الداون تاون		175	21	الأخير	115	1
931	الجيزة	حدائق أكتوبر	15930	دلنا النيل	بجوار الداون تاون		175	22	الأخير	115	1
932	الجيزة	حدائق أكتوبر	15931	دلنا النيل	بجوار الداون تاون		175	23	الأخير	115	1
933	الجيزة	حدائق أكتوبر	15932	دلنا النيل	بجوار الداون تاون		175	24	الأخير	115	1
934	الجيزة	حدائق أكتوبر	15933	دلنا النيل	بجوار الداون تاون		176	1	الارضى	106	1
935	الجيزة	حدائق أكتوبر	15934	دلنا النيل	بجوار الداون تاون		176	4	الارضى	106	1
936	الجيزة	حدائق أكتوبر	15935	دلنا النيل	بجوار الداون تاون		176	21	الأخير	115	1
937	الجيزة	حدائق أكتوبر	15936	دلنا النيل	بجوار الداون تاون		176	22	الأخير	115	1
938	الجيزة	حدائق أكتوبر	15937	دلنا النيل	بجوار الداون تاون		176	23	الأخير	115	1
939	الجيزة	حدائق أكتوبر	15938	دلنا النيل	بجوار الداون تاون		176	24	الأخير	115	1
940	الجيزة	حدائق أكتوبر	15939	دلنا النيل	بجوار الداون تاون		177	1	الارضى	106	1
941	الجيزة	حدائق أكتوبر	15940	دلنا النيل	بجوار الداون تاون		177	3	الارضى	115	1
942	الجيزة	حدائق أكتوبر	15941	دلنا النيل	بجوار الداون تاون		177	4	الارضى	106	1
943	الجيزة	حدائق أكتوبر	15942	دلنا النيل	بجوار الداون تاون		177	21	الأخير	115	1
944	الجيزة	حدائق أكتوبر	15943	دلنا النيل	بجوار الداون تاون		177	22	الأخير	115	1
945	الجيزة	حدائق أكتوبر	15944	دلنا النيل	بجوار الداون تاون		177	23	الأخير	115	1
946	الجيزة	حدائق أكتوبر	15945	دلنا النيل	بجوار الداون تاون		177	24	الأخير	115	1
947	الجيزة	حدائق أكتوبر	15946	دلنا النيل	بجوار الداون تاون		178	1	الارضى	106	1
948	الجيزة	حدائق أكتوبر	15947	دلنا النيل	بجوار الداون تاون		178	2	الارضى	115	1
949	الجيزة	حدائق أكتوبر	15948	دلنا النيل	بجوار الداون تاون		178	3	الارضى	115	1
950	الجيزة	حدائق أكتوبر	15949	دلنا النيل	بجوار الداون تاون		178	4	الارضى	106	1
951	الجيزة	حدائق أكتوبر	15950	دلنا النيل	بجوار الداون تاون		178	21	الأخير	115	1
952	الجيزة	حدائق أكتوبر	15951	دلنا النيل	بجوار الداون تاون		178	22	الأخير	115	1
953	الجيزة	حدائق أكتوبر	15952	دلنا النيل	بجوار الداون تاون		178	23	الأخير	115	1
954	الجيزة	حدائق أكتوبر	15953	دلنا النيل	بجوار الداون تاون		178	24	الأخير	115	1
955	الجيزة	حدائق أكتوبر	15954	دلنا النيل	بجوار الداون تاون		179	1	الارضى	106	1
956	الجيزة	حدائق أكتوبر	15955	دلنا النيل	بجوار الداون تاون		179	2	الارضى	115	1
957	الجيزة	حدائق أكتوبر	15956	دلنا النيل	بجوار الداون تاون		179	3	الارضى	115	1
958	الجيزة	حدائق أكتوبر	15957	دلنا النيل	بجوار الداون تاون		179	4	الارضى	106	1
959	الجيزة	حدائق أكتوبر	15958	دلنا النيل	بجوار الداون تاون		179	21	الأخير	115	1
960	الجيزة	حدائق أكتوبر	15959	دلنا النيل	بجوار الداون تاون		179	22	الأخير	115	1

م	محافظة	المدينة	كود الوحدة	الشركة المنفذة	اسم المنطقة	نموذج	رقم العقار	رقم الوحدة	نوع الدور	مساحة الوحدة	نسبة التميز
961	الجيزة	حدائق أكتوبر	15960	دلنا النيل	بجوار الداون تاون		179	23	الأخير	115	1
962	الجيزة	حدائق أكتوبر	15961	دلنا النيل	بجوار الداون تاون		179	24	الأخير	115	1
963	الجيزة	حدائق أكتوبر	15962	دلنا النيل	بجوار الداون تاون		180	1	الارضى	106	1
964	الجيزة	حدائق أكتوبر	15963	دلنا النيل	بجوار الداون تاون		180	2	الارضى	115	1
965	الجيزة	حدائق أكتوبر	15964	دلنا النيل	بجوار الداون تاون		180	3	الارضى	115	1
966	الجيزة	حدائق أكتوبر	15965	دلنا النيل	بجوار الداون تاون		180	4	الارضى	106	1
967	الجيزة	حدائق أكتوبر	15966	دلنا النيل	بجوار الداون تاون		180	21	الأخير	115	1
968	الجيزة	حدائق أكتوبر	15967	دلنا النيل	بجوار الداون تاون		180	22	الأخير	115	1
969	الجيزة	حدائق أكتوبر	15968	دلنا النيل	بجوار الداون تاون		180	23	الأخير	115	1
970	الجيزة	حدائق أكتوبر	15969	دلنا النيل	بجوار الداون تاون		180	24	الأخير	115	1
971	الجيزة	حدائق أكتوبر	15970	دلنا النيل	بجوار الداون تاون		181	1	الارضى	106	1
972	الجيزة	حدائق أكتوبر	15971	دلنا النيل	بجوار الداون تاون		181	2	الارضى	115	1
973	الجيزة	حدائق أكتوبر	15972	دلنا النيل	بجوار الداون تاون		181	3	الارضى	115	1
974	الجيزة	حدائق أكتوبر	15973	دلنا النيل	بجوار الداون تاون		181	4	الارضى	106	1
975	الجيزة	حدائق أكتوبر	15974	دلنا النيل	بجوار الداون تاون		181	21	الأخير	115	1
976	الجيزة	حدائق أكتوبر	15975	دلنا النيل	بجوار الداون تاون		181	22	الأخير	115	1
977	الجيزة	حدائق أكتوبر	15976	دلنا النيل	بجوار الداون تاون		181	23	الأخير	115	1
978	الجيزة	حدائق أكتوبر	15977	دلنا النيل	بجوار الداون تاون		181	24	الأخير	115	1
979	الجيزة	حدائق أكتوبر	15978	دلنا النيل	بجوار الداون تاون		182	2	الارضى	115	1
980	الجيزة	حدائق أكتوبر	15979	دلنا النيل	بجوار الداون تاون		182	3	الارضى	115	1
981	الجيزة	حدائق أكتوبر	15980	دلنا النيل	بجوار الداون تاون		182	4	الارضى	106	1
982	الجيزة	حدائق أكتوبر	15981	دلنا النيل	بجوار الداون تاون		182	21	الأخير	115	1
983	الجيزة	حدائق أكتوبر	15982	دلنا النيل	بجوار الداون تاون		182	22	الأخير	115	1
984	الجيزة	حدائق أكتوبر	15983	دلنا النيل	بجوار الداون تاون		182	23	الأخير	115	1
985	الجيزة	حدائق أكتوبر	15984	دلنا النيل	بجوار الداون تاون		182	24	الأخير	115	1
986	الجيزة	حدائق أكتوبر	15985	دلنا النيل	بجوار الداون تاون		186	1	الارضى	106	1
987	الجيزة	حدائق أكتوبر	15986	دلنا النيل	بجوار الداون تاون		186	4	الارضى	106	1
988	الجيزة	حدائق أكتوبر	15987	دلنا النيل	بجوار الداون تاون		186	21	الأخير	115	1
989	الجيزة	حدائق أكتوبر	15988	دلنا النيل	بجوار الداون تاون		186	22	الأخير	115	1
990	الجيزة	حدائق أكتوبر	15989	دلنا النيل	بجوار الداون تاون		186	23	الأخير	115	1
991	الجيزة	حدائق أكتوبر	15990	دلنا النيل	بجوار الداون تاون		186	24	الأخير	115	1
992	الجيزة	حدائق أكتوبر	15991	دلنا النيل	بجوار الداون تاون		187	1	الارضى	106	1
993	الجيزة	حدائق أكتوبر	15992	دلنا النيل	بجوار الداون تاون		187	2	الارضى	115	1
994	الجيزة	حدائق أكتوبر	15993	دلنا النيل	بجوار الداون تاون		187	3	الارضى	115	1
995	الجيزة	حدائق أكتوبر	15994	دلنا النيل	بجوار الداون تاون		187	4	الارضى	106	1
996	الجيزة	حدائق أكتوبر	15995	دلنا النيل	بجوار الداون تاون		187	16	الثالث	117	1
997	الجيزة	حدائق أكتوبر	15996	دلنا النيل	بجوار الداون تاون		187	21	الأخير	115	1
998	الجيزة	حدائق أكتوبر	15997	دلنا النيل	بجوار الداون تاون		187	22	الأخير	115	1
999	الجيزة	حدائق أكتوبر	15998	دلنا النيل	بجوار الداون تاون		187	23	الأخير	115	1
1000	الجيزة	حدائق أكتوبر	15999	دلنا النيل	بجوار الداون تاون		187	24	الأخير	115	1

م	محافظة	المدينة	كود الوحدة	الشركة المنفذة	اسم المنطقة	نموذج	رقم العقار	رقم الوحدة	نوع الدور	مساحة الوحدة	نسبة التميز
1001	الجيزة	حدائق أكتوبر	16000	دلتا النيل	بجوار الداون تاون		188	1	الارضى	106	1
1002	الجيزة	حدائق أكتوبر	16001	دلتا النيل	بجوار الداون تاون		188	2	الارضى	115	1
1003	الجيزة	حدائق أكتوبر	16002	دلتا النيل	بجوار الداون تاون		188	3	الارضى	115	1
1004	الجيزة	حدائق أكتوبر	16003	دلتا النيل	بجوار الداون تاون		188	4	الارضى	106	1
1005	الجيزة	حدائق أكتوبر	16004	دلتا النيل	بجوار الداون تاون		188	21	الأخير	115	1
1006	الجيزة	حدائق أكتوبر	16005	دلتا النيل	بجوار الداون تاون		188	22	الأخير	115	1
1007	الجيزة	حدائق أكتوبر	16006	دلتا النيل	بجوار الداون تاون		188	23	الأخير	115	1
1008	الجيزة	حدائق أكتوبر	16007	دلتا النيل	بجوار الداون تاون		188	24	الأخير	115	1
1009	الجيزة	حدائق أكتوبر	16008	دلتا النيل	بجوار الداون تاون		189	1	الارضى	106	1
1010	الجيزة	حدائق أكتوبر	16009	دلتا النيل	بجوار الداون تاون		189	2	الارضى	115	1
1011	الجيزة	حدائق أكتوبر	16010	دلتا النيل	بجوار الداون تاون		189	3	الارضى	115	1
1012	الجيزة	حدائق أكتوبر	16011	دلتا النيل	بجوار الداون تاون		189	4	الارضى	106	1
1013	الجيزة	حدائق أكتوبر	16012	دلتا النيل	بجوار الداون تاون		189	21	الأخير	115	1
1014	الجيزة	حدائق أكتوبر	16013	دلتا النيل	بجوار الداون تاون		189	22	الأخير	115	1
1015	الجيزة	حدائق أكتوبر	16014	دلتا النيل	بجوار الداون تاون		189	23	الأخير	115	1
1016	الجيزة	حدائق أكتوبر	16015	دلتا النيل	بجوار الداون تاون		189	24	الأخير	115	1
1017	الجيزة	حدائق أكتوبر	16016	دلتا النيل	بجوار الداون تاون		190	1	الارضى	106	1
1018	الجيزة	حدائق أكتوبر	16017	دلتا النيل	بجوار الداون تاون		190	2	الارضى	115	1
1019	الجيزة	حدائق أكتوبر	16018	دلتا النيل	بجوار الداون تاون		190	3	الارضى	115	1
1020	الجيزة	حدائق أكتوبر	16019	دلتا النيل	بجوار الداون تاون		190	4	الارضى	106	1
1021	الجيزة	حدائق أكتوبر	16020	دلتا النيل	بجوار الداون تاون		190	18	الرابع	115	1
1022	الجيزة	حدائق أكتوبر	16021	دلتا النيل	بجوار الداون تاون		190	21	الأخير	115	1
1023	الجيزة	حدائق أكتوبر	16022	دلتا النيل	بجوار الداون تاون		190	22	الأخير	115	1
1024	الجيزة	حدائق أكتوبر	16023	دلتا النيل	بجوار الداون تاون		190	23	الأخير	115	1
1025	الجيزة	حدائق أكتوبر	16024	دلتا النيل	بجوار الداون تاون		190	24	الأخير	115	1
1026	الجيزة	حدائق أكتوبر	16025	دلتا النيل	بجوار الداون تاون		191	1	الارضى	106	1
1027	الجيزة	حدائق أكتوبر	16026	دلتا النيل	بجوار الداون تاون		191	2	الارضى	115	1
1028	الجيزة	حدائق أكتوبر	16027	دلتا النيل	بجوار الداون تاون		191	3	الارضى	115	1
1029	الجيزة	حدائق أكتوبر	16028	دلتا النيل	بجوار الداون تاون		191	4	الارضى	106	1
1030	الجيزة	حدائق أكتوبر	16029	دلتا النيل	بجوار الداون تاون		191	21	الأخير	115	1
1031	الجيزة	حدائق أكتوبر	16030	دلتا النيل	بجوار الداون تاون		191	22	الأخير	115	1
1032	الجيزة	حدائق أكتوبر	16031	دلتا النيل	بجوار الداون تاون		191	23	الأخير	115	1
1033	الجيزة	حدائق أكتوبر	16032	دلتا النيل	بجوار الداون تاون		191	24	الأخير	115	1
1034	الجيزة	حدائق أكتوبر	16033	دلتا النيل	بجوار الداون تاون		192	1	الارضى	106	1
1035	الجيزة	حدائق أكتوبر	16034	دلتا النيل	بجوار الداون تاون		192	2	الارضى	115	1
1036	الجيزة	حدائق أكتوبر	16035	دلتا النيل	بجوار الداون تاون		192	3	الارضى	115	1
1037	الجيزة	حدائق أكتوبر	16036	دلتا النيل	بجوار الداون تاون		192	4	الارضى	106	1
1038	الجيزة	حدائق أكتوبر	16037	دلتا النيل	بجوار الداون تاون		192	21	الأخير	115	1
1039	الجيزة	حدائق أكتوبر	16038	دلتا النيل	بجوار الداون تاون		192	22	الأخير	115	1
1040	الجيزة	حدائق أكتوبر	16039	دلتا النيل	بجوار الداون تاون		192	23	الأخير	115	1

م	محافظة	المدينة	كود الوحدة	الشركة المنفذة	اسم المنطقة	نموذج	رقم العقار	رقم الوحدة	نوع الدور	مساحة الوحدة	نسبة التميز
1041	الجيزة	حدائق أكتوبر	16040	دلنا النيل	بجوار الداون تاون		192	24	الأخير	115	1
1042	الجيزة	حدائق أكتوبر	16041	دلنا النيل	بجوار الداون تاون		193	1	الارضى	106	1
1043	الجيزة	حدائق أكتوبر	16042	دلنا النيل	بجوار الداون تاون		193	2	الارضى	115	1
1044	الجيزة	حدائق أكتوبر	16043	دلنا النيل	بجوار الداون تاون		193	3	الارضى	115	1
1045	الجيزة	حدائق أكتوبر	16044	دلنا النيل	بجوار الداون تاون		193	4	الارضى	106	1
1046	الجيزة	حدائق أكتوبر	16045	دلنا النيل	بجوار الداون تاون		193	14	الثالث	115	1
1047	الجيزة	حدائق أكتوبر	16046	دلنا النيل	بجوار الداون تاون		193	21	الأخير	115	1
1048	الجيزة	حدائق أكتوبر	16047	دلنا النيل	بجوار الداون تاون		193	22	الأخير	115	1
1049	الجيزة	حدائق أكتوبر	16048	دلنا النيل	بجوار الداون تاون		193	23	الأخير	115	1
1050	الجيزة	حدائق أكتوبر	16049	دلنا النيل	بجوار الداون تاون		193	24	الأخير	115	1
1051	الجيزة	حدائق أكتوبر	16050	دلنا النيل	بجوار الداون تاون		194	1	الارضى	106	1
1052	الجيزة	حدائق أكتوبر	16051	دلنا النيل	بجوار الداون تاون		194	2	الارضى	115	1
1053	الجيزة	حدائق أكتوبر	16052	دلنا النيل	بجوار الداون تاون		194	4	الارضى	106	1
1054	الجيزة	حدائق أكتوبر	16053	دلنا النيل	بجوار الداون تاون		194	16	الثالث	117	1
1055	الجيزة	حدائق أكتوبر	16054	دلنا النيل	بجوار الداون تاون		194	21	الأخير	115	1
1056	الجيزة	حدائق أكتوبر	16055	دلنا النيل	بجوار الداون تاون		194	22	الأخير	115	1
1057	الجيزة	حدائق أكتوبر	16056	دلنا النيل	بجوار الداون تاون		194	23	الأخير	115	1
1058	الجيزة	حدائق أكتوبر	16057	دلنا النيل	بجوار الداون تاون		194	24	الأخير	115	1
1059	الجيزة	حدائق أكتوبر	16058	دلنا النيل	بجوار الداون تاون		195	1	الارضى	106	1
1060	الجيزة	حدائق أكتوبر	16059	دلنا النيل	بجوار الداون تاون		195	2	الارضى	115	1
1061	الجيزة	حدائق أكتوبر	16060	دلنا النيل	بجوار الداون تاون		195	3	الارضى	115	1
1062	الجيزة	حدائق أكتوبر	16061	دلنا النيل	بجوار الداون تاون		195	4	الارضى	106	1
1063	الجيزة	حدائق أكتوبر	16062	دلنا النيل	بجوار الداون تاون		195	21	الأخير	115	1
1064	الجيزة	حدائق أكتوبر	16063	دلنا النيل	بجوار الداون تاون		195	22	الأخير	115	1
1065	الجيزة	حدائق أكتوبر	16064	دلنا النيل	بجوار الداون تاون		195	23	الأخير	115	1
1066	الجيزة	حدائق أكتوبر	16065	دلنا النيل	بجوار الداون تاون		195	24	الأخير	115	1
1067	الجيزة	حدائق أكتوبر	16066	دلنا النيل	بجوار الانتاج الاعلامى		14	14	الأخير	115	1
1068	الجيزة	حدائق أكتوبر	16067	المجموعة المصرية	بجوار الانتاج الاعلامى		23	23	الأخير	115	1
1069	الجيزة	حدائق أكتوبر	16068	المجموعة المصرية	بجوار الانتاج الاعلامى		36	1	الارضى	106	1
1070	الجيزة	حدائق أكتوبر	16069	المجموعة المصرية	بجوار الانتاج الاعلامى		36	21	الأخير	115	1
1071	الجيزة	حدائق أكتوبر	16070	المجموعة المصرية	بجوار الانتاج الاعلامى		37	24	الأخير	115	1
1072	الجيزة	حدائق أكتوبر	16071	المجموعة المصرية	بجوار الانتاج الاعلامى		39	22	الأخير	115	1
1073	الجيزة	حدائق أكتوبر	16072	المجموعة المصرية	بجوار الانتاج الاعلامى		41	23	الأخير	115	1
1074	الجيزة	حدائق أكتوبر	16073	المجموعة المصرية	بجوار الانتاج الاعلامى		44	21	الأخير	115	1
1075	الجيزة	حدائق أكتوبر	16074	المجموعة المصرية	بجوار الانتاج الاعلامى		46	1	الارضى	106	1
1076	الجيزة	حدائق أكتوبر	16075	المجموعة المصرية	بجوار الانتاج الاعلامى		54	24	الأخير	115	1
1077	الجيزة	حدائق أكتوبر	16076	المجموعة المصرية	بجوار الانتاج الاعلامى		57	22	الأخير	115	1
1078	الجيزة	حدائق أكتوبر	16077	الاقصى	بجوار الانتاج الاعلامى		59	21	الأخير	115	1
1079	الجيزة	حدائق أكتوبر	16078	الاقصى	بجوار الانتاج الاعلامى		59	22	الأخير	115	1
1080	الجيزة	حدائق أكتوبر	16079	الاقصى	بجوار الانتاج الاعلامى		59	24	الأخير	115	1

م	محافظة	المدينة	كود الوحدة	الشركة المنفذة	اسم المنطقة	نموذج	رقم العقار	رقم الوحدة	نوع الدور	مساحة الوحدة	نسبة التميز
1081	الجيزة	حدائق أكتوبر	16080	الاقصى	بجوار الانتاج الاعلامي		61	21	الأخير	115	1
1082	الجيزة	حدائق أكتوبر	16081	الاقصى	بجوار الانتاج الاعلامي		61	22	الأخير	115	1
1083	الجيزة	حدائق أكتوبر	16082	الاقصى	بجوار الانتاج الاعلامي		61	23	الأخير	115	1
1084	الجيزة	حدائق أكتوبر	16083	الاقصى	بجوار الانتاج الاعلامي		63	23	الأخير	115	1
1085	الجيزة	حدائق أكتوبر	16084	الاقصى	بجوار الانتاج الاعلامي		64	21	الأخير	115	1
1086	الجيزة	حدائق أكتوبر	16085	الاقصى	بجوار الانتاج الاعلامي		64	22	الأخير	115	1
1087	الجيزة	حدائق أكتوبر	16086	الاقصى	بجوار الانتاج الاعلامي		64	23	الأخير	115	1
1088	الجيزة	حدائق أكتوبر	16087	الاقصى	بجوار الانتاج الاعلامي		64	24	الأخير	115	1
1089	الجيزة	حدائق أكتوبر	16088	الاقصى	بجوار الانتاج الاعلامي		65	21	الأخير	115	1
1090	الجيزة	حدائق أكتوبر	16089	الاقصى	بجوار الانتاج الاعلامي		65	22	الأخير	115	1
1091	الجيزة	حدائق أكتوبر	16090	الاقصى	بجوار الانتاج الاعلامي		65	23	الأخير	115	1
1092	الجيزة	حدائق أكتوبر	16091	الاقصى	بجوار الانتاج الاعلامي		66	21	الأخير	115	1
1093	الجيزة	حدائق أكتوبر	16092	الاقصى	بجوار الانتاج الاعلامي		66	22	الأخير	115	1
1094	الجيزة	حدائق أكتوبر	16093	الاقصى	بجوار الانتاج الاعلامي		66	23	الأخير	115	1
1095	الجيزة	حدائق أكتوبر	16094	الاقصى	بجوار الانتاج الاعلامي		66	24	الأخير	115	1
1096	الجيزة	حدائق أكتوبر	16095	الاقصى	بجوار الانتاج الاعلامي		67	22	الأخير	115	1
1097	الجيزة	حدائق أكتوبر	16096	الاقصى	بجوار الانتاج الاعلامي		67	23	الأخير	115	1
1098	الجيزة	حدائق أكتوبر	16097	الاقصى	بجوار الانتاج الاعلامي		67	24	الأخير	115	1
1099	الجيزة	حدائق أكتوبر	16098	بني سويف	بجوار الانتاج الاعلامي		68	21	الأخير	115	1
1100	الجيزة	حدائق أكتوبر	16099	بني سويف	بجوار الانتاج الاعلامي		68	22	الأخير	115	1
1101	الجيزة	حدائق أكتوبر	16100	بني سويف	بجوار الانتاج الاعلامي		68	23	الأخير	115	1
1102	الجيزة	حدائق أكتوبر	16101	بني سويف	بجوار الانتاج الاعلامي		69	21	الأخير	115	1
1103	الجيزة	حدائق أكتوبر	16102	بني سويف	بجوار الانتاج الاعلامي		69	22	الأخير	115	1
1104	الجيزة	حدائق أكتوبر	16103	بني سويف	بجوار الانتاج الاعلامي		69	24	الأخير	115	1
1105	الجيزة	حدائق أكتوبر	16104	بني سويف	بجوار الانتاج الاعلامي		70	21	الأخير	115	1
1106	الجيزة	حدائق أكتوبر	16105	بني سويف	بجوار الانتاج الاعلامي		70	22	الأخير	115	1
1107	الجيزة	حدائق أكتوبر	16106	بني سويف	بجوار الانتاج الاعلامي		70	23	الأخير	115	1
1108	الجيزة	حدائق أكتوبر	16107	بني سويف	بجوار الانتاج الاعلامي		70	24	الأخير	115	1
1109	الجيزة	حدائق أكتوبر	16108	بني سويف	بجوار الانتاج الاعلامي		71	21	الأخير	115	1
1110	الجيزة	حدائق أكتوبر	16109	بني سويف	بجوار الانتاج الاعلامي		71	22	الأخير	115	1
1111	الجيزة	حدائق أكتوبر	16110	بني سويف	بجوار الانتاج الاعلامي		71	23	الأخير	115	1
1112	الجيزة	حدائق أكتوبر	16111	بني سويف	بجوار الانتاج الاعلامي		71	24	الأخير	115	1
1113	الجيزة	حدائق أكتوبر	16112	بني سويف	بجوار الانتاج الاعلامي		72	23	الأخير	115	1
1114	الجيزة	حدائق أكتوبر	16113	الاقصى	بجوار الانتاج الاعلامي		73	22	الأخير	115	1
1115	الجيزة	حدائق أكتوبر	16114	الاقصى	بجوار الانتاج الاعلامي		73	23	الأخير	115	1
1116	الجيزة	حدائق أكتوبر	16115	بني سويف	بجوار الانتاج الاعلامي		74	21	الأخير	115	1
1117	الجيزة	حدائق أكتوبر	16116	بني سويف	بجوار الانتاج الاعلامي		74	23	الأخير	115	1
1118	الجيزة	حدائق أكتوبر	16117	بني سويف	بجوار الانتاج الاعلامي		74	24	الأخير	115	1
1119	الجيزة	حدائق أكتوبر	16118	بني سويف	بجوار الانتاج الاعلامي		75	22	الأخير	115	1
1120	الجيزة	حدائق أكتوبر	16119	بني سويف	بجوار الانتاج الاعلامي		75	23	الأخير	115	1

م	محافظة	المدينة	كود الوحدة	الشركة المنفذة	اسم المنطقة	نموذج	رقم العقار	رقم الوحدة	نوع الدور	مساحة الوحدة	نسبة التميز
1121	الجيزة	حدائق أكتوبر	16120	بني سويف	بجوار الانتاج الاعلامي		75	24	الأخير	115	1
1122	الجيزة	حدائق أكتوبر	16121	بني سويف	بجوار الانتاج الاعلامي		76	21	الأخير	115	1
1123	الجيزة	حدائق أكتوبر	16122	بني سويف	بجوار الانتاج الاعلامي		76	22	الأخير	115	1
1124	الجيزة	حدائق أكتوبر	16123	بني سويف	بجوار الانتاج الاعلامي		76	23	الأخير	115	1
1125	الجيزة	حدائق أكتوبر	16124	بني سويف	بجوار الانتاج الاعلامي		77	23	الأخير	115	1
1126	الجيزة	حدائق أكتوبر	16125	بني سويف	بجوار الانتاج الاعلامي		77	24	الأخير	115	1
1127	الجيزة	حدائق أكتوبر	16127	بني سويف	بجوار الانتاج الاعلامي		78	24	الأخير	115	1
1128	الجيزة	حدائق أكتوبر	16128	بني سويف	بجوار الانتاج الاعلامي		79	21	الأخير	115	1
1129	الجيزة	حدائق أكتوبر	16129	بني سويف	بجوار الانتاج الاعلامي		79	24	الأخير	115	1
1130	الجيزة	حدائق أكتوبر	16130	بني سويف	بجوار الانتاج الاعلامي		80	21	الأخير	115	1
1131	الجيزة	حدائق أكتوبر	16131	بني سويف	بجوار الانتاج الاعلامي		80	24	الأخير	115	1
1132	الجيزة	حدائق أكتوبر	16132	بني سويف	بجوار الانتاج الاعلامي		81	2	الارضى	115	1
1133	الجيزة	حدائق أكتوبر	16133	بني سويف	بجوار الانتاج الاعلامي		81	21	الأخير	115	1
1134	الجيزة	حدائق أكتوبر	16134	بني سويف	بجوار الانتاج الاعلامي		81	24	الأخير	115	1
1135	الجيزة	حدائق أكتوبر	16135	بني سويف	بجوار الانتاج الاعلامي		82	22	الأخير	115	1
1136	الجيزة	حدائق أكتوبر	16136	بني سويف	بجوار الانتاج الاعلامي		82	24	الأخير	115	1
1137	الجيزة	حدائق أكتوبر	16137	المدني	بجوار الانتاج الاعلامي		83	21	الأخير	115	1
1138	الجيزة	حدائق أكتوبر	16138	المدني	بجوار الانتاج الاعلامي		83	23	الأخير	115	1
1139	الجيزة	حدائق أكتوبر	16139	المدني	بجوار الانتاج الاعلامي		84	21	الأخير	115	1
1140	الجيزة	حدائق أكتوبر	16140	المدني	بجوار الانتاج الاعلامي		84	24	الأخير	115	1
1141	الجيزة	حدائق أكتوبر	16141	المدني	بجوار الانتاج الاعلامي		85	21	الأخير	115	1
1142	الجيزة	حدائق أكتوبر	16142	المدني	بجوار الانتاج الاعلامي		85	24	الأخير	115	1
1143	الجيزة	حدائق أكتوبر	16143	المدني	بجوار الانتاج الاعلامي		86	21	الأخير	115	1
1144	الجيزة	حدائق أكتوبر	16144	المدني	بجوار الانتاج الاعلامي		86	24	الأخير	115	1
1145	الجيزة	حدائق أكتوبر	16145	المدني	بجوار الانتاج الاعلامي		87	21	الأخير	115	1
1146	الجيزة	حدائق أكتوبر	16146	المدني	بجوار الانتاج الاعلامي		87	23	الأخير	115	1
1147	الجيزة	حدائق أكتوبر	16147	المدني	بجوار الانتاج الاعلامي		87	24	الأخير	115	1
1148	الجيزة	حدائق أكتوبر	16148	المدني	بجوار الانتاج الاعلامي		88	21	الأخير	115	1
1149	الجيزة	حدائق أكتوبر	16149	المدني	بجوار الانتاج الاعلامي		88	23	الأخير	115	1
1150	الجيزة	حدائق أكتوبر	16150	المدني	بجوار الانتاج الاعلامي		88	24	الأخير	115	1
1151	الجيزة	حدائق أكتوبر	16151	المدني	بجوار الانتاج الاعلامي		89	21	الأخير	115	1
1152	الجيزة	حدائق أكتوبر	16152	المدني	بجوار الانتاج الاعلامي		89	22	الأخير	115	1
1153	الجيزة	حدائق أكتوبر	16153	المدني	بجوار الانتاج الاعلامي		89	23	الأخير	115	1
1154	الجيزة	حدائق أكتوبر	16154	المدني	بجوار الانتاج الاعلامي		89	24	الأخير	115	1
1155	الجيزة	حدائق أكتوبر	16155	المدني	بجوار الانتاج الاعلامي		90	21	الأخير	115	1
1156	الجيزة	حدائق أكتوبر	16156	المدني	بجوار الانتاج الاعلامي		90	22	الأخير	115	1
1157	الجيزة	حدائق أكتوبر	16157	المدني	بجوار الانتاج الاعلامي		90	23	الأخير	115	1
1158	الجيزة	حدائق أكتوبر	16158	المدني	بجوار الانتاج الاعلامي		90	24	الأخير	115	1
1159	الجيزة	حدائق أكتوبر	16159	المدني	بجوار الانتاج الاعلامي		91	21	الأخير	115	1
1160	الجيزة	حدائق أكتوبر	16160	المدني	بجوار الانتاج الاعلامي		91	22	الأخير	115	1

م	محافظة	المدينة	كود الوحدة	الشركة المنفذة	اسم المنطقة	نموذج	رقم العقار	رقم الوحدة	نوع الدور	مساحة الوحدة	نسبة التميز
1161	الجيزة	حدائق أكتوبر	16161	المدني	بجوار الانتاج الاعلامي		91	23	الأخير	115	1
1162	الجيزة	حدائق أكتوبر	16162	المدني	بجوار الانتاج الاعلامي		91	24	الأخير	115	1
1163	الجيزة	حدائق أكتوبر	16163	العالمية	بجوار الانتاج الاعلامي		98	21	الأخير	115	1
1164	الجيزة	حدائق أكتوبر	16164	العالمية	بجوار الانتاج الاعلامي		98	22	الأخير	115	1
1165	الجيزة	حدائق أكتوبر	16165	العالمية	بجوار الانتاج الاعلامي		98	23	الأخير	115	1
1166	الجيزة	حدائق أكتوبر	16166	العالمية	بجوار الانتاج الاعلامي		98	24	الأخير	115	1
1167	الجيزة	حدائق أكتوبر	16167	العالمية	بجوار الانتاج الاعلامي		99	22	الأخير	115	1
1168	الجيزة	حدائق أكتوبر	16168	العالمية	بجوار الانتاج الاعلامي		99	23	الأخير	115	1
1169	الجيزة	حدائق أكتوبر	16169	العالمية	بجوار الانتاج الاعلامي		99	24	الأخير	115	1
1170	الجيزة	حدائق أكتوبر	16170	العالمية	بجوار الانتاج الاعلامي		100	21	الأخير	115	1
1171	الجيزة	حدائق أكتوبر	16171	العالمية	بجوار الانتاج الاعلامي		100	22	الأخير	115	1
1172	الجيزة	حدائق أكتوبر	16172	العالمية	بجوار الانتاج الاعلامي		100	23	الأخير	115	1
1173	الجيزة	حدائق أكتوبر	16173	العالمية	بجوار الانتاج الاعلامي		100	24	الأخير	115	1
1174	الجيزة	حدائق أكتوبر	16174	العالمية	بجوار الانتاج الاعلامي		103	21	الأخير	115	1
1175	الجيزة	حدائق أكتوبر	16175	العالمية	بجوار الانتاج الاعلامي		103	22	الأخير	115	1
1176	الجيزة	حدائق أكتوبر	16176	العالمية	بجوار الانتاج الاعلامي		103	23	الأخير	115	1
1177	الجيزة	حدائق أكتوبر	16177	العالمية	بجوار الانتاج الاعلامي		103	24	الأخير	115	1
1178	الجيزة	حدائق أكتوبر	16178	المجموعة المصرية	بجوار الانتاج الاعلامي		104	21	الأخير	115	1
1179	الجيزة	حدائق أكتوبر	16179	المجموعة المصرية	بجوار الانتاج الاعلامي		104	22	الأخير	115	1
1180	الجيزة	حدائق أكتوبر	16180	المجموعة المصرية	بجوار الانتاج الاعلامي		104	23	الأخير	115	1
1181	الجيزة	حدائق أكتوبر	16181	المجموعة المصرية	بجوار الانتاج الاعلامي		104	24	الأخير	115	1
1182	الجيزة	حدائق أكتوبر	16182	المجموعة المصرية	بجوار الانتاج الاعلامي		105	21	الأخير	115	1
1183	الجيزة	حدائق أكتوبر	16183	المجموعة المصرية	بجوار الانتاج الاعلامي		105	22	الأخير	115	1
1184	الجيزة	حدائق أكتوبر	16184	المجموعة المصرية	بجوار الانتاج الاعلامي		105	23	الأخير	115	1
1185	الجيزة	حدائق أكتوبر	16185	المجموعة المصرية	بجوار الانتاج الاعلامي		105	24	الأخير	115	1
1186	الجيزة	حدائق أكتوبر	16186	المجموعة المصرية	بجوار الانتاج الاعلامي		106	22	الأخير	115	1
1187	الجيزة	حدائق أكتوبر	16187	المجموعة المصرية	بجوار الانتاج الاعلامي		106	23	الأخير	115	1
1188	الجيزة	حدائق أكتوبر	16188	المجموعة المصرية	بجوار الانتاج الاعلامي		106	24	الأخير	115	1
1189	الجيزة	حدائق أكتوبر	16189	المجموعة المصرية	بجوار الانتاج الاعلامي		107	21	الأخير	115	1
1190	الجيزة	حدائق أكتوبر	16190	المجموعة المصرية	بجوار الانتاج الاعلامي		107	22	الأخير	115	1
1191	الجيزة	حدائق أكتوبر	16191	المجموعة المصرية	بجوار الانتاج الاعلامي		107	23	الأخير	115	1
1192	الجيزة	حدائق أكتوبر	16192	المجموعة المصرية	بجوار الانتاج الاعلامي		107	24	الأخير	115	1
1193	الجيزة	حدائق أكتوبر	16193	المجموعة المصرية	بجوار الانتاج الاعلامي		108	4	الارضى	106	1
1194	الجيزة	حدائق أكتوبر	16194	المجموعة المصرية	بجوار الانتاج الاعلامي		108	21	الأخير	115	1
1195	الجيزة	حدائق أكتوبر	16195	المجموعة المصرية	بجوار الانتاج الاعلامي		108	22	الأخير	115	1
1196	الجيزة	حدائق أكتوبر	16196	المجموعة المصرية	بجوار الانتاج الاعلامي		108	23	الأخير	115	1
1197	الجيزة	حدائق أكتوبر	16197	المجموعة المصرية	بجوار الانتاج الاعلامي		108	24	الأخير	115	1
1198	الجيزة	حدائق أكتوبر	16198	احمد عبدالحفيظ	بجوار الانتاج الاعلامي		110	21	الأخير	115	1
1199	الجيزة	حدائق أكتوبر	16199	احمد عبدالحفيظ	بجوار الانتاج الاعلامي		110	23	الأخير	115	1
1200	الجيزة	حدائق أكتوبر	16200	احمد عبدالحفيظ	بجوار الانتاج الاعلامي		110	24	الأخير	115	1

م	محافظة	المدينة	كود الوحدة	الشركة المنفذة	اسم المنطقة	نموذج	رقم العقار	رقم الوحدة	نوع الدور	مساحة الوحدة	نسبة التميز
1201	الجيزة	حدائق أكتوبر	16201	احمد عبدالحفيظ	بجوار الانتاج الاعلامي		111	21	الأخير	115	1
1202	الجيزة	حدائق أكتوبر	16202	احمد عبدالحفيظ	بجوار الانتاج الاعلامي		111	22	الأخير	115	1
1203	الجيزة	حدائق أكتوبر	16203	احمد عبدالحفيظ	بجوار الانتاج الاعلامي		111	23	الأخير	115	1
1204	الجيزة	حدائق أكتوبر	16204	احمد عبدالحفيظ	بجوار الانتاج الاعلامي		111	24	الأخير	115	1
1205	الجيزة	حدائق أكتوبر	16205	احمد عبدالحفيظ	بجوار الانتاج الاعلامي		112	21	الأخير	115	1
1206	الجيزة	حدائق أكتوبر	16206	احمد عبدالحفيظ	بجوار الانتاج الاعلامي		112	22	الأخير	115	1
1207	الجيزة	حدائق أكتوبر	16207	احمد عبدالحفيظ	بجوار الانتاج الاعلامي		112	23	الأخير	115	1
1208	الجيزة	حدائق أكتوبر	16208	احمد عبدالحفيظ	بجوار الانتاج الاعلامي		112	24	الأخير	115	1
1209	الجيزة	حدائق أكتوبر	16209	احمد عبدالحفيظ	بجوار الانتاج الاعلامي		113	21	الأخير	115	1
1210	الجيزة	حدائق أكتوبر	16210	احمد عبدالحفيظ	بجوار الانتاج الاعلامي		113	22	الأخير	115	1
1211	الجيزة	حدائق أكتوبر	16211	احمد عبدالحفيظ	بجوار الانتاج الاعلامي		113	23	الأخير	115	1
1212	الجيزة	حدائق أكتوبر	16212	احمد عبدالحفيظ	بجوار الانتاج الاعلامي		113	24	الأخير	115	1
1213	الجيزة	حدائق أكتوبر	16213	المجموعة المصرية	بجوار الانتاج الاعلامي		116	21	الأخير	115	1
1214	الجيزة	حدائق أكتوبر	16214	المجموعة المصرية	بجوار الانتاج الاعلامي		116	22	الأخير	115	1
1215	الجيزة	حدائق أكتوبر	16215	المجموعة المصرية	بجوار الانتاج الاعلامي		116	23	الأخير	115	1
1216	الجيزة	حدائق أكتوبر	16216	المجموعة المصرية	بجوار الانتاج الاعلامي		116	24	الأخير	115	1
1217	الجيزة	حدائق أكتوبر	16217	المجموعة المصرية	بجوار الانتاج الاعلامي		117	21	الأخير	115	1
1218	الجيزة	حدائق أكتوبر	16218	المجموعة المصرية	بجوار الانتاج الاعلامي		117	22	الأخير	115	1
1219	الجيزة	حدائق أكتوبر	16219	المجموعة المصرية	بجوار الانتاج الاعلامي		117	23	الأخير	115	1
1220	الجيزة	حدائق أكتوبر	16220	المجموعة المصرية	بجوار الانتاج الاعلامي		117	24	الأخير	115	1
1221	الجيزة	حدائق أكتوبر	16221	المجموعة المصرية	بجوار الانتاج الاعلامي		118	22	الأخير	115	1
1222	الجيزة	حدائق أكتوبر	16222	المجموعة المصرية	بجوار الانتاج الاعلامي		118	23	الأخير	115	1
1223	الجيزة	حدائق أكتوبر	16223	المجموعة المصرية	بجوار الانتاج الاعلامي		118	24	الأخير	115	1
1224	الجيزة	حدائق أكتوبر	16224	المجموعة المصرية	بجوار الانتاج الاعلامي		119	21	الأخير	115	1
1225	الجيزة	حدائق أكتوبر	16225	المجموعة المصرية	بجوار الانتاج الاعلامي		119	22	الأخير	115	1
1226	الجيزة	حدائق أكتوبر	16226	المجموعة المصرية	بجوار الانتاج الاعلامي		119	23	الأخير	115	1
1227	الجيزة	حدائق أكتوبر	16227	المجموعة المصرية	بجوار الانتاج الاعلامي		119	24	الأخير	115	1
1228	الجيزة	حدائق أكتوبر	16228	العالمية	بجوار الانتاج الاعلامي		120	21	الأخير	115	1
1229	الجيزة	حدائق أكتوبر	16229	العالمية	بجوار الانتاج الاعلامي		120	22	الأخير	115	1
1230	الجيزة	حدائق أكتوبر	16230	العالمية	بجوار الانتاج الاعلامي		120	23	الأخير	115	1
1231	الجيزة	حدائق أكتوبر	16231	العالمية	بجوار الانتاج الاعلامي		121	21	الأخير	115	1
1232	الجيزة	حدائق أكتوبر	16232	العالمية	بجوار الانتاج الاعلامي		121	22	الأخير	115	1
1233	الجيزة	حدائق أكتوبر	16233	العالمية	بجوار الانتاج الاعلامي		121	23	الأخير	115	1
1234	الجيزة	حدائق أكتوبر	16234	العالمية	بجوار الانتاج الاعلامي		121	24	الأخير	115	1
1235	الجيزة	حدائق أكتوبر	16235	العالمية	بجوار الانتاج الاعلامي		122	1	الارضى	106	1
1236	الجيزة	حدائق أكتوبر	16236	العالمية	بجوار الانتاج الاعلامي		122	21	الأخير	115	1
1237	الجيزة	حدائق أكتوبر	16237	العالمية	بجوار الانتاج الاعلامي		122	22	الأخير	115	1
1238	الجيزة	حدائق أكتوبر	16238	العالمية	بجوار الانتاج الاعلامي		122	23	الأخير	115	1
1239	الجيزة	حدائق أكتوبر	16239	العالمية	بجوار الانتاج الاعلامي		122	24	الأخير	115	1
1240	الجيزة	حدائق أكتوبر	16240	العالمية	بجوار الانتاج الاعلامي		123	2	الارضى	115	1

م	محافظة	المدينة	كود الوحدة	الشركة المنفذة	اسم المنطقة	نموذج	رقم العقار	رقم الوحدة	نوع الدور	مساحة الوحدة	نسبة التميز
1241	الجيزة	حدائق أكتوبر	16241	العالمية	بجوار الانتاج الاعلامي		123	4	الارضى	106	1
1242	الجيزة	حدائق أكتوبر	16242	العالمية	بجوار الانتاج الاعلامي		123	21	الأخير	115	1
1243	الجيزة	حدائق أكتوبر	16243	العالمية	بجوار الانتاج الاعلامي		123	22	الأخير	115	1
1244	الجيزة	حدائق أكتوبر	16244	العالمية	بجوار الانتاج الاعلامي		123	23	الأخير	115	1
1245	الجيزة	حدائق أكتوبر	16245	العالمية	بجوار الانتاج الاعلامي		123	24	الأخير	115	1
1246	الجيزة	حدائق أكتوبر	16246	العالمية	بجوار الانتاج الاعلامي		124	1	الارضى	106	1
1247	الجيزة	حدائق أكتوبر	16247	العالمية	بجوار الانتاج الاعلامي		124	4	الارضى	106	1
1248	الجيزة	حدائق أكتوبر	16248	العالمية	بجوار الانتاج الاعلامي		124	22	الأخير	115	1
1249	الجيزة	حدائق أكتوبر	16249	العالمية	بجوار الانتاج الاعلامي		124	23	الأخير	115	1
1250	الجيزة	حدائق أكتوبر	16250	العالمية	بجوار الانتاج الاعلامي		124	24	الأخير	115	1
1251	الجيزة	حدائق أكتوبر	16251	المدنى	بجوار الانتاج الاعلامي		125	1	الارضى	106	1
1252	الجيزة	حدائق أكتوبر	16252	المدنى	بجوار الانتاج الاعلامي		125	2	الارضى	115	1
1253	الجيزة	حدائق أكتوبر	16253	المدنى	بجوار الانتاج الاعلامي		125	4	الارضى	106	1
1254	الجيزة	حدائق أكتوبر	16254	المدنى	بجوار الانتاج الاعلامي		125	21	الأخير	115	1
1255	الجيزة	حدائق أكتوبر	16255	المدنى	بجوار الانتاج الاعلامي		125	22	الأخير	115	1
1256	الجيزة	حدائق أكتوبر	16256	المدنى	بجوار الانتاج الاعلامي		125	23	الأخير	115	1
1257	الجيزة	حدائق أكتوبر	16257	المدنى	بجوار الانتاج الاعلامي		125	24	الأخير	115	1
1258	الجيزة	حدائق أكتوبر	16258	المدنى	بجوار الانتاج الاعلامي		126	1	الارضى	106	1
1259	الجيزة	حدائق أكتوبر	16259	المدنى	بجوار الانتاج الاعلامي		126	3	الارضى	115	1
1260	الجيزة	حدائق أكتوبر	16260	المدنى	بجوار الانتاج الاعلامي		126	4	الارضى	106	1
1261	الجيزة	حدائق أكتوبر	16261	المدنى	بجوار الانتاج الاعلامي		126	21	الأخير	115	1
1262	الجيزة	حدائق أكتوبر	16262	المدنى	بجوار الانتاج الاعلامي		126	22	الأخير	115	1
1263	الجيزة	حدائق أكتوبر	16263	المدنى	بجوار الانتاج الاعلامي		126	23	الأخير	115	1
1264	الجيزة	حدائق أكتوبر	16264	المدنى	بجوار الانتاج الاعلامي		126	24	الأخير	115	1
1265	الجيزة	حدائق أكتوبر	16265	المدنى	بجوار الانتاج الاعلامي		127	1	الارضى	106	1
1266	الجيزة	حدائق أكتوبر	16266	المدنى	بجوار الانتاج الاعلامي		127	3	الارضى	115	1
1267	الجيزة	حدائق أكتوبر	16267	المدنى	بجوار الانتاج الاعلامي		127	4	الارضى	106	1
1268	الجيزة	حدائق أكتوبر	16268	المدنى	بجوار الانتاج الاعلامي		127	21	الأخير	115	1
1269	الجيزة	حدائق أكتوبر	16269	المدنى	بجوار الانتاج الاعلامي		127	22	الأخير	115	1
1270	الجيزة	حدائق أكتوبر	16270	المدنى	بجوار الانتاج الاعلامي		127	23	الأخير	115	1
1271	الجيزة	حدائق أكتوبر	16271	المدنى	بجوار الانتاج الاعلامي		127	24	الأخير	115	1
1272	الجيزة	حدائق أكتوبر	16272	المدنى	بجوار الانتاج الاعلامي		128	1	الارضى	106	1
1273	الجيزة	حدائق أكتوبر	16273	المدنى	بجوار الانتاج الاعلامي		128	2	الارضى	115	1
1274	الجيزة	حدائق أكتوبر	16274	المدنى	بجوار الانتاج الاعلامي		128	3	الارضى	115	1
1275	الجيزة	حدائق أكتوبر	16275	المدنى	بجوار الانتاج الاعلامي		128	4	الارضى	106	1
1276	الجيزة	حدائق أكتوبر	16276	المدنى	بجوار الانتاج الاعلامي		128	21	الأخير	115	1
1277	الجيزة	حدائق أكتوبر	16277	المدنى	بجوار الانتاج الاعلامي		128	22	الأخير	115	1
1278	الجيزة	حدائق أكتوبر	16278	المدنى	بجوار الانتاج الاعلامي		128	23	الأخير	115	1
1279	الجيزة	حدائق أكتوبر	16279	المدنى	بجوار الانتاج الاعلامي		128	24	الأخير	115	1
1280	الجيزة	حدائق أكتوبر	16280	المدنى	بجوار الانتاج الاعلامي		129	1	الارضى	106	1

م	محافظة	المدينة	كود الوحدة	الشركة المنفذة	اسم المنطقة	نموذج	رقم العقار	رقم الوحدة	نوع الدور	مساحة الوحدة	نسبة التميز
1281	الجيزة	حدائق أكتوبر	16281	المدني	بجوار الانتاج الاعلامي		129	2	الارضى	115	1
1282	الجيزة	حدائق أكتوبر	16282	المدني	بجوار الانتاج الاعلامي		129	3	الارضى	115	1
1283	الجيزة	حدائق أكتوبر	16283	المدني	بجوار الانتاج الاعلامي		129	4	الارضى	106	1
1284	الجيزة	حدائق أكتوبر	16284	المدني	بجوار الانتاج الاعلامي		129	21	الأخير	115	1
1285	الجيزة	حدائق أكتوبر	16285	المدني	بجوار الانتاج الاعلامي		129	22	الأخير	115	1
1286	الجيزة	حدائق أكتوبر	16286	المدني	بجوار الانتاج الاعلامي		129	23	الأخير	115	1
1287	الجيزة	حدائق أكتوبر	16287	المدني	بجوار الانتاج الاعلامي		129	24	الأخير	115	1
1288	الجيزة	حدائق أكتوبر	16288	المجموعة المصرية	بجوار الانتاج الاعلامي		130	4	الارضى	106	1
1289	الجيزة	حدائق أكتوبر	16289	المجموعة المصرية	بجوار الانتاج الاعلامي		130	21	الأخير	115	1
1290	الجيزة	حدائق أكتوبر	16290	المجموعة المصرية	بجوار الانتاج الاعلامي		130	23	الأخير	115	1
1291	الجيزة	حدائق أكتوبر	16291	المجموعة المصرية	بجوار الانتاج الاعلامي		130	24	الأخير	115	1
1292	الجيزة	حدائق أكتوبر	16292	المجموعة المصرية	بجوار الانتاج الاعلامي		131	1	الارضى	106	1
1293	الجيزة	حدائق أكتوبر	16293	المجموعة المصرية	بجوار الانتاج الاعلامي		131	2	الارضى	115	1
1294	الجيزة	حدائق أكتوبر	16294	المجموعة المصرية	بجوار الانتاج الاعلامي		131	3	الارضى	115	1
1295	الجيزة	حدائق أكتوبر	16295	المجموعة المصرية	بجوار الانتاج الاعلامي		131	4	الارضى	106	1
1296	الجيزة	حدائق أكتوبر	16296	المجموعة المصرية	بجوار الانتاج الاعلامي		131	21	الأخير	115	1
1297	الجيزة	حدائق أكتوبر	16297	المجموعة المصرية	بجوار الانتاج الاعلامي		131	22	الأخير	115	1
1298	الجيزة	حدائق أكتوبر	16298	المجموعة المصرية	بجوار الانتاج الاعلامي		131	23	الأخير	115	1
1299	الجيزة	حدائق أكتوبر	16299	المجموعة المصرية	بجوار الانتاج الاعلامي		131	24	الأخير	115	1
1300	الجيزة	حدائق أكتوبر	16300	المجموعة المصرية	بجوار الانتاج الاعلامي		132	1	الارضى	106	1
1301	الجيزة	حدائق أكتوبر	16301	المجموعة المصرية	بجوار الانتاج الاعلامي		132	2	الارضى	115	1
1302	الجيزة	حدائق أكتوبر	16302	المجموعة المصرية	بجوار الانتاج الاعلامي		132	3	الارضى	115	1
1303	الجيزة	حدائق أكتوبر	16303	المجموعة المصرية	بجوار الانتاج الاعلامي		132	4	الارضى	106	1
1304	الجيزة	حدائق أكتوبر	16304	المجموعة المصرية	بجوار الانتاج الاعلامي		132	21	الأخير	115	1
1305	الجيزة	حدائق أكتوبر	16305	المجموعة المصرية	بجوار الانتاج الاعلامي		132	22	الأخير	115	1
1306	الجيزة	حدائق أكتوبر	16306	المجموعة المصرية	بجوار الانتاج الاعلامي		132	23	الأخير	115	1
1307	الجيزة	حدائق أكتوبر	16307	المجموعة المصرية	بجوار الانتاج الاعلامي		132	24	الأخير	115	1
1308	الجيزة	حدائق أكتوبر	16308	المجموعة المصرية	بجوار الانتاج الاعلامي		133	1	الارضى	106	1
1309	الجيزة	حدائق أكتوبر	16309	المجموعة المصرية	بجوار الانتاج الاعلامي		133	2	الارضى	115	1
1310	الجيزة	حدائق أكتوبر	16310	المجموعة المصرية	بجوار الانتاج الاعلامي		133	3	الارضى	115	1
1311	الجيزة	حدائق أكتوبر	16311	المجموعة المصرية	بجوار الانتاج الاعلامي		133	4	الارضى	106	1
1312	الجيزة	حدائق أكتوبر	16312	المجموعة المصرية	بجوار الانتاج الاعلامي		133	21	الأخير	115	1
1313	الجيزة	حدائق أكتوبر	16313	المجموعة المصرية	بجوار الانتاج الاعلامي		133	22	الأخير	115	1
1314	الجيزة	حدائق أكتوبر	16314	المجموعة المصرية	بجوار الانتاج الاعلامي		133	23	الأخير	115	1
1315	الجيزة	حدائق أكتوبر	16315	المجموعة المصرية	بجوار الانتاج الاعلامي		133	24	الأخير	115	1
1316	الجيزة	حدائق أكتوبر	16316	المجموعة المصرية	بجوار الانتاج الاعلامي		134	2	الارضى	115	1
1317	الجيزة	حدائق أكتوبر	16317	المجموعة المصرية	بجوار الانتاج الاعلامي		134	4	الارضى	106	1
1318	الجيزة	حدائق أكتوبر	16318	المجموعة المصرية	بجوار الانتاج الاعلامي		134	21	الأخير	115	1
1319	الجيزة	حدائق أكتوبر	16319	المجموعة المصرية	بجوار الانتاج الاعلامي		134	22	الأخير	115	1
1320	الجيزة	حدائق أكتوبر	16320	المجموعة المصرية	بجوار الانتاج الاعلامي		134	23	الأخير	115	1

م	محافظة	المدينة	كود الوحدة	الشركة المنفذة	اسم المنطقة	نموذج	رقم العقار	رقم الوحدة	نوع الدور	مساحة الوحدة	نسبة التميز
1321	الجيزة	حدائق أكتوبر	16321	المجموعة المصرية	بجوار الانتاج الاعلامي		134	24	الأخير	115	1
1322	الجيزة	حدائق أكتوبر	16322	المدني	بجوار الانتاج الاعلامي		135	1	الارضى	106	1
1323	الجيزة	حدائق أكتوبر	16323	المدني	بجوار الانتاج الاعلامي		135	4	الارضى	106	1
1324	الجيزة	حدائق أكتوبر	16324	المدني	بجوار الانتاج الاعلامي		135	21	الأخير	115	1
1325	الجيزة	حدائق أكتوبر	16325	المدني	بجوار الانتاج الاعلامي		135	22	الأخير	115	1
1326	الجيزة	حدائق أكتوبر	16326	المدني	بجوار الانتاج الاعلامي		135	23	الأخير	115	1
1327	الجيزة	حدائق أكتوبر	16327	المدني	بجوار الانتاج الاعلامي		136	1	الارضى	106	1
1328	الجيزة	حدائق أكتوبر	16328	المدني	بجوار الانتاج الاعلامي		136	2	الارضى	115	1
1329	الجيزة	حدائق أكتوبر	16329	المدني	بجوار الانتاج الاعلامي		136	3	الارضى	115	1
1330	الجيزة	حدائق أكتوبر	16330	المدني	بجوار الانتاج الاعلامي		136	4	الارضى	106	1
1331	الجيزة	حدائق أكتوبر	16331	المدني	بجوار الانتاج الاعلامي		136	21	الأخير	115	1
1332	الجيزة	حدائق أكتوبر	16332	المدني	بجوار الانتاج الاعلامي		136	22	الأخير	115	1
1333	الجيزة	حدائق أكتوبر	16333	المدني	بجوار الانتاج الاعلامي		136	23	الأخير	115	1
1334	الجيزة	حدائق أكتوبر	16334	المدني	بجوار الانتاج الاعلامي		136	24	الأخير	115	1
1335	الجيزة	حدائق أكتوبر	16335	المدني	بجوار الانتاج الاعلامي		137	1	الارضى	106	1
1336	الجيزة	حدائق أكتوبر	16336	المدني	بجوار الانتاج الاعلامي		137	2	الارضى	115	1
1337	الجيزة	حدائق أكتوبر	16337	المدني	بجوار الانتاج الاعلامي		137	3	الارضى	115	1
1338	الجيزة	حدائق أكتوبر	16338	المدني	بجوار الانتاج الاعلامي		137	4	الارضى	106	1
1339	الجيزة	حدائق أكتوبر	16339	المدني	بجوار الانتاج الاعلامي		137	22	الأخير	115	1
1340	الجيزة	حدائق أكتوبر	16340	المدني	بجوار الانتاج الاعلامي		137	23	الأخير	115	1
1341	الجيزة	حدائق أكتوبر	16341	المدني	بجوار الانتاج الاعلامي		137	24	الأخير	115	1
1342	الجيزة	حدائق أكتوبر	16342	المدني	بجوار الانتاج الاعلامي		138	1	الارضى	106	1
1343	الجيزة	حدائق أكتوبر	16343	المدني	بجوار الانتاج الاعلامي		138	2	الارضى	115	1
1344	الجيزة	حدائق أكتوبر	16344	المدني	بجوار الانتاج الاعلامي		138	3	الارضى	115	1
1345	الجيزة	حدائق أكتوبر	16345	المدني	بجوار الانتاج الاعلامي		138	4	الارضى	106	1
1346	الجيزة	حدائق أكتوبر	16346	المدني	بجوار الانتاج الاعلامي		138	21	الأخير	115	1
1347	الجيزة	حدائق أكتوبر	16347	المدني	بجوار الانتاج الاعلامي		138	22	الأخير	115	1
1348	الجيزة	حدائق أكتوبر	16348	المدني	بجوار الانتاج الاعلامي		138	23	الأخير	115	1
1349	الجيزة	حدائق أكتوبر	16349	المدني	بجوار الانتاج الاعلامي		138	24	الأخير	115	1
1350	الجيزة	حدائق أكتوبر	16350	المدني	بجوار الانتاج الاعلامي		139	1	الارضى	106	1
1351	الجيزة	حدائق أكتوبر	16351	المدني	بجوار الانتاج الاعلامي		139	3	الارضى	115	1
1352	الجيزة	حدائق أكتوبر	16352	المدني	بجوار الانتاج الاعلامي		139	21	الأخير	115	1
1353	الجيزة	حدائق أكتوبر	16353	المدني	بجوار الانتاج الاعلامي		139	22	الأخير	115	1
1354	الجيزة	حدائق أكتوبر	16354	المدني	بجوار الانتاج الاعلامي		139	23	الأخير	115	1
1355	الجيزة	حدائق أكتوبر	16355	المدني	بجوار الانتاج الاعلامي		139	24	الأخير	115	1
1356	الجيزة	حدائق أكتوبر	16356	المجموعة المصرية	بجوار الانتاج الاعلامي		140	2	الارضى	115	1
1357	الجيزة	حدائق أكتوبر	16357	المجموعة المصرية	بجوار الانتاج الاعلامي		140	3	الارضى	115	1
1358	الجيزة	حدائق أكتوبر	16358	المجموعة المصرية	بجوار الانتاج الاعلامي		140	21	الأخير	115	1
1359	الجيزة	حدائق أكتوبر	16359	المجموعة المصرية	بجوار الانتاج الاعلامي		140	22	الأخير	115	1
1360	الجيزة	حدائق أكتوبر	16360	المجموعة المصرية	بجوار الانتاج الاعلامي		140	23	الأخير	115	1

م	محافظة	المدينة	كود الوحدة	الشركة المنفذة	اسم المنطقة	نموذج	رقم العقار	رقم الوحدة	نوع الدور	مساحة الوحدة	نسبة التميز
1361	الجيزة	حدائق أكتوبر	16361	المجموعة المصرية	بجوار الانتاج الاعلامي		140	24	الأخير	115	1
1362	الجيزة	حدائق أكتوبر	16362	المجموعة المصرية	بجوار الانتاج الاعلامي		141	1	الارضى	106	1
1363	الجيزة	حدائق أكتوبر	16363	المجموعة المصرية	بجوار الانتاج الاعلامي		141	3	الارضى	115	1
1364	الجيزة	حدائق أكتوبر	16364	المجموعة المصرية	بجوار الانتاج الاعلامي		141	4	الارضى	106	1
1365	الجيزة	حدائق أكتوبر	16365	المجموعة المصرية	بجوار الانتاج الاعلامي		141	22	الأخير	115	1
1366	الجيزة	حدائق أكتوبر	16366	المجموعة المصرية	بجوار الانتاج الاعلامي		141	23	الأخير	115	1
1367	الجيزة	حدائق أكتوبر	16367	المجموعة المصرية	بجوار الانتاج الاعلامي		141	24	الأخير	115	1
1368	الجيزة	حدائق أكتوبر	16368	المجموعة المصرية	بجوار الانتاج الاعلامي		142	1	الارضى	106	1
1369	الجيزة	حدائق أكتوبر	16369	المجموعة المصرية	بجوار الانتاج الاعلامي		142	2	الارضى	115	1
1370	الجيزة	حدائق أكتوبر	16370	المجموعة المصرية	بجوار الانتاج الاعلامي		142	3	الارضى	115	1
1371	الجيزة	حدائق أكتوبر	16371	المجموعة المصرية	بجوار الانتاج الاعلامي		142	4	الارضى	106	1
1372	الجيزة	حدائق أكتوبر	16372	المجموعة المصرية	بجوار الانتاج الاعلامي		142	21	الأخير	115	1
1373	الجيزة	حدائق أكتوبر	16373	المجموعة المصرية	بجوار الانتاج الاعلامي		142	22	الأخير	115	1
1374	الجيزة	حدائق أكتوبر	16374	المجموعة المصرية	بجوار الانتاج الاعلامي		142	23	الأخير	115	1
1375	الجيزة	حدائق أكتوبر	16375	المجموعة المصرية	بجوار الانتاج الاعلامي		142	24	الأخير	115	1
1376	الجيزة	حدائق أكتوبر	16376	المجموعة المصرية	بجوار الانتاج الاعلامي		143	2	الارضى	115	1
1377	الجيزة	حدائق أكتوبر	16377	المجموعة المصرية	بجوار الانتاج الاعلامي		143	3	الارضى	115	1
1378	الجيزة	حدائق أكتوبر	16378	المجموعة المصرية	بجوار الانتاج الاعلامي		143	4	الارضى	106	1
1379	الجيزة	حدائق أكتوبر	16379	المجموعة المصرية	بجوار الانتاج الاعلامي		143	21	الأخير	115	1
1380	الجيزة	حدائق أكتوبر	16380	المجموعة المصرية	بجوار الانتاج الاعلامي		143	22	الأخير	115	1
1381	الجيزة	حدائق أكتوبر	16381	المجموعة المصرية	بجوار الانتاج الاعلامي		143	23	الأخير	115	1
1382	الجيزة	حدائق أكتوبر	16382	المجموعة المصرية	بجوار الانتاج الاعلامي		144	1	الارضى	106	1
1383	الجيزة	حدائق أكتوبر	16383	المجموعة المصرية	بجوار الانتاج الاعلامي		144	4	الارضى	106	1
1384	الجيزة	حدائق أكتوبر	16384	المجموعة المصرية	بجوار الانتاج الاعلامي		144	21	الأخير	115	1
1385	الجيزة	حدائق أكتوبر	16385	المجموعة المصرية	بجوار الانتاج الاعلامي		144	22	الأخير	115	1
1386	الجيزة	حدائق أكتوبر	16386	المجموعة المصرية	بجوار الانتاج الاعلامي		144	23	الأخير	115	1
1387	المنيا	المنيا الجديدة	16387	شركة البنا	منطقة امتداد المدينة		1	1	الأرضى	106	1
1388	المنيا	المنيا الجديدة	16388	شركة البنا	منطقة امتداد المدينة		1	2	الأرضى	115	1
1389	المنيا	المنيا الجديدة	16389	شركة البنا	منطقة امتداد المدينة		1	3	الأرضى	115	1
1390	المنيا	المنيا الجديدة	16390	شركة البنا	منطقة امتداد المدينة		1	4	الأرضى	106	1
1391	المنيا	المنيا الجديدة	16391	شركة البنا	منطقة امتداد المدينة		2	1	الأرضى	106	1
1392	المنيا	المنيا الجديدة	16392	شركة البنا	منطقة امتداد المدينة		2	2	الأرضى	115	1
1393	المنيا	المنيا الجديدة	16393	شركة البنا	منطقة امتداد المدينة		2	3	الأرضى	115	1
1394	المنيا	المنيا الجديدة	16394	شركة البنا	منطقة امتداد المدينة		2	4	الأرضى	106	1
1395	المنيا	المنيا الجديدة	16395	شركة البنا	منطقة امتداد المدينة		3	1	الأرضى	106	1
1396	المنيا	المنيا الجديدة	16396	شركة البنا	منطقة امتداد المدينة		3	2	الأرضى	115	1
1397	المنيا	المنيا الجديدة	16397	شركة البنا	منطقة امتداد المدينة		3	3	الأرضى	115	1
1398	المنيا	المنيا الجديدة	16398	شركة البنا	منطقة امتداد المدينة		3	4	الأرضى	106	1
1399	المنيا	المنيا الجديدة	16399	شركة البنا	منطقة امتداد المدينة		4	1	الأرضى	106	1
1400	المنيا	المنيا الجديدة	16400	شركة البنا	منطقة امتداد المدينة		4	2	الأرضى	115	1

م	محافظة	المدينة	كود الوحدة	الشركة المنفذة	اسم المنطقة	نموذج	رقم العقار	رقم الوحدة	نوع الدور	مساحة الوحدة	نسبة التميز
1401	المنيا	المنيا الجديدة	16401	شركة البنا	منطقة امتداد المدينة		4	3	الأرضي	115	1
1402	المنيا	المنيا الجديدة	16402	شركة البنا	منطقة امتداد المدينة		4	4	الأرضي	106	1
1403	المنيا	المنيا الجديدة	16403	شركة البنا	منطقة امتداد المدينة		5	1	الأرضي	106	1
1404	المنيا	المنيا الجديدة	16404	شركة البنا	منطقة امتداد المدينة		5	2	الأرضي	115	1
1405	المنيا	المنيا الجديدة	16405	شركة البنا	منطقة امتداد المدينة		5	3	الأرضي	115	1
1406	المنيا	المنيا الجديدة	16406	شركة البنا	منطقة امتداد المدينة		5	4	الأرضي	106	1
1407	المنيا	المنيا الجديدة	16407	شركة البنا	منطقة امتداد المدينة		6	1	الأرضي	106	1
1408	المنيا	المنيا الجديدة	16408	شركة البنا	منطقة امتداد المدينة		6	2	الأرضي	115	1
1409	المنيا	المنيا الجديدة	16409	شركة البنا	منطقة امتداد المدينة		6	3	الأرضي	115	1
1410	المنيا	المنيا الجديدة	16410	شركة البنا	منطقة امتداد المدينة		6	4	الأرضي	106	1
1411	المنيا	المنيا الجديدة	16411	شركة البنا	منطقة امتداد المدينة		7	20	الرابع علوي	115	1.05
1412	المنيا	المنيا الجديدة	16412	شركة البنا	منطقة امتداد المدينة		8	7	الأول علوي	115	1.05
1413	المنيا	المنيا الجديدة	16413	شركة البنا	منطقة امتداد المدينة		8	8	الأول علوي	115	1.05
1414	المنيا	المنيا الجديدة	16414	شركة البنا	منطقة امتداد المدينة		8	10	الثاني علوي	115	1.05
1415	المنيا	المنيا الجديدة	16415	شركة البنا	منطقة امتداد المدينة		8	11	الثاني علوي	115	1.05
1416	المنيا	المنيا الجديدة	16416	شركة البنا	منطقة امتداد المدينة		8	13	الثالث علوي	115	1.05
1417	المنيا	المنيا الجديدة	16417	شركة البنا	منطقة امتداد المدينة		8	14	الثالث علوي	115	1.05
1418	المنيا	المنيا الجديدة	16418	شركة البنا	منطقة امتداد المدينة		8	17	الرابع علوي	115	1.05
1419	المنيا	المنيا الجديدة	16419	شركة البنا	منطقة امتداد المدينة		8	18	الرابع علوي	115	1.05
1420	المنيا	المنيا الجديدة	16420	شركة البنا	منطقة امتداد المدينة		8	19	الرابع علوي	115	1.05
1421	المنيا	المنيا الجديدة	16421	شركة البنا	منطقة امتداد المدينة		8	20	الرابع علوي	115	1.05
1422	المنيا	المنيا الجديدة	16422	شركة البنا	منطقة امتداد المدينة		9	1	الأرضي	106	1
1423	المنيا	المنيا الجديدة	16423	شركة البنا	منطقة امتداد المدينة		9	2	الأرضي	115	1
1424	المنيا	المنيا الجديدة	16424	شركة البنا	منطقة امتداد المدينة		9	3	الأرضي	115	1
1425	المنيا	المنيا الجديدة	16425	شركة البنا	منطقة امتداد المدينة		9	4	الأرضي	106	1
1426	المنيا	المنيا الجديدة	16426	شركة البنا	منطقة امتداد المدينة		9	7	الأول علوي	115	1.05
1427	المنيا	المنيا الجديدة	16427	شركة البنا	منطقة امتداد المدينة		9	8	الأول علوي	115	1.05
1428	المنيا	المنيا الجديدة	16428	شركة البنا	منطقة امتداد المدينة		9	9	الثاني علوي	115	1.05
1429	المنيا	المنيا الجديدة	16429	شركة البنا	منطقة امتداد المدينة		9	10	الثاني علوي	115	1.05
1430	المنيا	المنيا الجديدة	16430	شركة البنا	منطقة امتداد المدينة		9	11	الثاني علوي	115	1.05
1431	المنيا	المنيا الجديدة	16431	شركة البنا	منطقة امتداد المدينة		9	12	الثاني علوي	115	1.05
1432	المنيا	المنيا الجديدة	16432	شركة البنا	منطقة امتداد المدينة		9	13	الثالث علوي	115	1.05
1433	المنيا	المنيا الجديدة	16433	شركة البنا	منطقة امتداد المدينة		9	14	الثالث علوي	115	1.05
1434	المنيا	المنيا الجديدة	16434	شركة البنا	منطقة امتداد المدينة		9	16	الثالث علوي	117	1.05
1435	المنيا	المنيا الجديدة	16435	شركة البنا	منطقة امتداد المدينة		9	17	الرابع علوي	115	1.05
1436	المنيا	المنيا الجديدة	16436	شركة البنا	منطقة امتداد المدينة		9	18	الرابع علوي	115	1.05
1437	المنيا	المنيا الجديدة	16437	شركة البنا	منطقة امتداد المدينة		9	19	الرابع علوي	115	1.05
1438	المنيا	المنيا الجديدة	16438	شركة البنا	منطقة امتداد المدينة		9	20	الرابع علوي	115	1.05
1439	المنيا	المنيا الجديدة	16439	شركة البنا	منطقة امتداد المدينة		9	21	الخامس علوي	115	1
1440	المنيا	المنيا الجديدة	16440	شركة البنا	منطقة امتداد المدينة		9	22	الخامس علوي	115	1

م	محافظة	المدينة	كود الوحدة	الشركة المنفذة	اسم المنطقة	نموذج	رقم العقار	رقم الوحدة	نوع الدور	مساحة الوحدة	نسبة التميز
1441	المنيا	المنيا الجديدة	16441	شركة البنا	منطقة امتداد المدينة		9	23	الخامس علوي	115	1
1442	المنيا	المنيا الجديدة	16442	شركة البنا	منطقة امتداد المدينة		9	24	الخامس علوي	115	1
1443	المنيا	المنيا الجديدة	16443	شركة البنا	منطقة امتداد المدينة		10	1	الأرضي	106	1
1444	المنيا	المنيا الجديدة	16444	شركة البنا	منطقة امتداد المدينة		10	2	الأرضي	115	1
1445	المنيا	المنيا الجديدة	16445	شركة البنا	منطقة امتداد المدينة		10	3	الأرضي	115	1
1446	المنيا	المنيا الجديدة	16446	شركة البنا	منطقة امتداد المدينة		10	4	الأرضي	106	1
1447	المنيا	المنيا الجديدة	16447	شركة البنا	منطقة امتداد المدينة		10	7	الأول علوي	115	1.05
1448	المنيا	المنيا الجديدة	16448	شركة البنا	منطقة امتداد المدينة		10	8	الأول علوي	115	1.05
1449	المنيا	المنيا الجديدة	16449	شركة البنا	منطقة امتداد المدينة		10	9	الثاني علوي	115	1.05
1450	المنيا	المنيا الجديدة	16450	شركة البنا	منطقة امتداد المدينة		10	10	الثاني علوي	115	1.05
1451	المنيا	المنيا الجديدة	16451	شركة البنا	منطقة امتداد المدينة		10	11	الثاني علوي	115	1.05
1452	المنيا	المنيا الجديدة	16452	شركة البنا	منطقة امتداد المدينة		10	12	الثاني علوي	115	1.05
1453	المنيا	المنيا الجديدة	16453	شركة البنا	منطقة امتداد المدينة		10	13	الثالث علوي	115	1.05
1454	المنيا	المنيا الجديدة	16454	شركة البنا	منطقة امتداد المدينة		10	14	الثالث علوي	115	1.05
1455	المنيا	المنيا الجديدة	16455	شركة البنا	منطقة امتداد المدينة		10	16	الثالث علوي	117	1.05
1456	المنيا	المنيا الجديدة	16456	شركة البنا	منطقة امتداد المدينة		10	17	الرابع علوي	115	1.05
1457	المنيا	المنيا الجديدة	16457	شركة البنا	منطقة امتداد المدينة		10	18	الرابع علوي	115	1.05
1458	المنيا	المنيا الجديدة	16458	شركة البنا	منطقة امتداد المدينة		10	19	الرابع علوي	115	1.05
1459	المنيا	المنيا الجديدة	16459	شركة البنا	منطقة امتداد المدينة		10	20	الرابع علوي	115	1.05
1460	المنيا	المنيا الجديدة	16460	شركة البنا	منطقة امتداد المدينة		10	21	الخامس علوي	115	1
1461	المنيا	المنيا الجديدة	16461	شركة البنا	منطقة امتداد المدينة		10	22	الخامس علوي	115	1
1462	المنيا	المنيا الجديدة	16462	شركة البنا	منطقة امتداد المدينة		10	23	الخامس علوي	115	1
1463	المنيا	المنيا الجديدة	16463	شركة البنا	منطقة امتداد المدينة		10	24	الخامس علوي	115	1
1464	المنيا	المنيا الجديدة	16464	شركة البنا	منطقة امتداد المدينة		11	1	الأرضي	106	1
1465	المنيا	المنيا الجديدة	16465	شركة البنا	منطقة امتداد المدينة		11	2	الأرضي	115	1
1466	المنيا	المنيا الجديدة	16466	شركة البنا	منطقة امتداد المدينة		11	3	الأرضي	115	1
1467	المنيا	المنيا الجديدة	16467	شركة البنا	منطقة امتداد المدينة		11	4	الأرضي	106	1
1468	المنيا	المنيا الجديدة	16468	شركة البنا	منطقة امتداد المدينة		11	5	الأول علوي	117	1.05
1469	المنيا	المنيا الجديدة	16469	شركة البنا	منطقة امتداد المدينة		11	7	الأول علوي	115	1.05
1470	المنيا	المنيا الجديدة	16470	شركة البنا	منطقة امتداد المدينة		11	8	الأول علوي	115	1.05
1471	المنيا	المنيا الجديدة	16471	شركة البنا	منطقة امتداد المدينة		11	9	الثاني علوي	115	1.05
1472	المنيا	المنيا الجديدة	16472	شركة البنا	منطقة امتداد المدينة		11	10	الثاني علوي	115	1.05
1473	المنيا	المنيا الجديدة	16473	شركة البنا	منطقة امتداد المدينة		11	11	الثاني علوي	115	1.05
1474	المنيا	المنيا الجديدة	16474	شركة البنا	منطقة امتداد المدينة		11	12	الثاني علوي	115	1.05
1475	المنيا	المنيا الجديدة	16475	شركة البنا	منطقة امتداد المدينة		11	13	الثالث علوي	115	1.05
1476	المنيا	المنيا الجديدة	16476	شركة البنا	منطقة امتداد المدينة		11	14	الثالث علوي	115	1.05
1477	المنيا	المنيا الجديدة	16477	شركة البنا	منطقة امتداد المدينة		11	16	الثالث علوي	117	1.05
1478	المنيا	المنيا الجديدة	16478	شركة البنا	منطقة امتداد المدينة		11	17	الرابع علوي	115	1.05
1479	المنيا	المنيا الجديدة	16479	شركة البنا	منطقة امتداد المدينة		11	18	الرابع علوي	115	1.05
1480	المنيا	المنيا الجديدة	16480	شركة البنا	منطقة امتداد المدينة		11	19	الرابع علوي	115	1.05

م	محافظة	المدينة	كود الوحدة	الشركة المنفذة	اسم المنطقة	نموذج	رقم العقار	رقم الوحدة	نوع الدور	مساحة الوحدة	نسبة التميز
1481	المنيا	المنيا الجديدة	16481	شركة البنا	منطقة امتداد المدينة		11	20	الرابع علوي	115	1.05
1482	المنيا	المنيا الجديدة	16482	شركة البنا	منطقة امتداد المدينة		11	21	الخامس علوي	115	1
1483	المنيا	المنيا الجديدة	16483	شركة البنا	منطقة امتداد المدينة		11	22	الخامس علوي	115	1
1484	المنيا	المنيا الجديدة	16484	شركة البنا	منطقة امتداد المدينة		11	23	الخامس علوي	115	1
1485	المنيا	المنيا الجديدة	16485	شركة البنا	منطقة امتداد المدينة		11	24	الخامس علوي	115	1
1486	المنيا	المنيا الجديدة	16486	شركة البنا	منطقة امتداد المدينة		12	1	الأرضي	106	1
1487	المنيا	المنيا الجديدة	16487	شركة البنا	منطقة امتداد المدينة		12	2	الأرضي	115	1
1488	المنيا	المنيا الجديدة	16488	شركة البنا	منطقة امتداد المدينة		12	3	الأرضي	115	1
1489	المنيا	المنيا الجديدة	16489	شركة البنا	منطقة امتداد المدينة		12	4	الأرضي	106	1
1490	المنيا	المنيا الجديدة	16490	شركة البنا	منطقة امتداد المدينة		12	5	الأول علوي	117	1.05
1491	المنيا	المنيا الجديدة	16491	شركة البنا	منطقة امتداد المدينة		12	6	الأول علوي	118	1.05
1492	المنيا	المنيا الجديدة	16492	شركة البنا	منطقة امتداد المدينة		12	7	الأول علوي	115	1.05
1493	المنيا	المنيا الجديدة	16493	شركة البنا	منطقة امتداد المدينة		12	8	الأول علوي	115	1.05
1494	المنيا	المنيا الجديدة	16494	شركة البنا	منطقة امتداد المدينة		12	9	الثاني علوي	115	1.05
1495	المنيا	المنيا الجديدة	16495	شركة البنا	منطقة امتداد المدينة		12	10	الثاني علوي	115	1.05
1496	المنيا	المنيا الجديدة	16496	شركة البنا	منطقة امتداد المدينة		12	11	الثاني علوي	115	1.05
1497	المنيا	المنيا الجديدة	16497	شركة البنا	منطقة امتداد المدينة		12	12	الثاني علوي	115	1.05
1498	المنيا	المنيا الجديدة	16498	شركة البنا	منطقة امتداد المدينة		12	13	الثالث علوي	115	1.05
1499	المنيا	المنيا الجديدة	16499	شركة البنا	منطقة امتداد المدينة		12	14	الثالث علوي	115	1.05
1500	المنيا	المنيا الجديدة	16500	شركة البنا	منطقة امتداد المدينة		12	15	الثالث علوي	118	1.05
1501	المنيا	المنيا الجديدة	16501	شركة البنا	منطقة امتداد المدينة		12	16	الثالث علوي	117	1.05
1502	المنيا	المنيا الجديدة	16502	شركة البنا	منطقة امتداد المدينة		12	17	الرابع علوي	115	1.05
1503	المنيا	المنيا الجديدة	16503	شركة البنا	منطقة امتداد المدينة		12	18	الرابع علوي	115	1.05
1504	المنيا	المنيا الجديدة	16504	شركة البنا	منطقة امتداد المدينة		12	19	الرابع علوي	115	1.05
1505	المنيا	المنيا الجديدة	16505	شركة البنا	منطقة امتداد المدينة		12	20	الرابع علوي	115	1.05
1506	المنيا	المنيا الجديدة	16506	شركة البنا	منطقة امتداد المدينة		12	21	الخامس علوي	115	1
1507	المنيا	المنيا الجديدة	16507	شركة البنا	منطقة امتداد المدينة		12	22	الخامس علوي	115	1
1508	المنيا	المنيا الجديدة	16508	شركة البنا	منطقة امتداد المدينة		12	23	الخامس علوي	115	1
1509	المنيا	المنيا الجديدة	16509	شركة البنا	منطقة امتداد المدينة		12	24	الخامس علوي	115	1
1510	المنيا	المنيا الجديدة	16510	شركة البنا	منطقة امتداد المدينة		32	5	الأول علوي	117	1.05
1511	المنيا	المنيا الجديدة	16511	شركة البنا	منطقة امتداد المدينة		32	6	الأول علوي	118	1.05
1512	المنيا	المنيا الجديدة	16512	شركة البنا	منطقة امتداد المدينة		32	7	الأول علوي	115	1.05
1513	المنيا	المنيا الجديدة	16513	شركة البنا	منطقة امتداد المدينة		32	8	الأول علوي	115	1.05
1514	المنيا	المنيا الجديدة	16514	شركة البنا	منطقة امتداد المدينة		32	9	الثاني علوي	115	1.05
1515	المنيا	المنيا الجديدة	16515	شركة البنا	منطقة امتداد المدينة		32	10	الثاني علوي	115	1.05
1516	المنيا	المنيا الجديدة	16516	شركة البنا	منطقة امتداد المدينة		32	11	الثاني علوي	115	1.05
1517	المنيا	المنيا الجديدة	16517	شركة البنا	منطقة امتداد المدينة		32	12	الثاني علوي	115	1.05
1518	المنيا	المنيا الجديدة	16518	شركة البنا	منطقة امتداد المدينة		32	13	الثالث علوي	115	1.05
1519	المنيا	المنيا الجديدة	16519	شركة البنا	منطقة امتداد المدينة		32	14	الثالث علوي	115	1.05
1520	المنيا	المنيا الجديدة	16520	شركة البنا	منطقة امتداد المدينة		32	16	الثالث علوي	117	1.05

م	محافظة	المدينة	كود الوحدة	الشركة المنفذة	اسم المنطقة	نموذج	رقم العقار	رقم الوحدة	نوع الدور	مساحة الوحدة	نسبة التميز
1521	المنيا	المنيا الجديدة	16521	شركة البنا	منطقة امتداد المدينة		32	17	الرابع علوي	115	1.05
1522	المنيا	المنيا الجديدة	16522	شركة البنا	منطقة امتداد المدينة		32	18	الرابع علوي	115	1.05
1523	المنيا	المنيا الجديدة	16523	شركة البنا	منطقة امتداد المدينة		32	19	الرابع علوي	115	1.05
1524	المنيا	المنيا الجديدة	16524	شركة البنا	منطقة امتداد المدينة		32	20	الرابع علوي	115	1.05
1525	المنيا	المنيا الجديدة	16525	شركة البنا	منطقة امتداد المدينة		33	5	الأول علوي	117	1.05
1526	المنيا	المنيا الجديدة	16526	شركة البنا	منطقة امتداد المدينة		33	7	الأول علوي	115	1.05
1527	المنيا	المنيا الجديدة	16527	شركة البنا	منطقة امتداد المدينة		33	8	الأول علوي	115	1.05
1528	المنيا	المنيا الجديدة	16528	شركة البنا	منطقة امتداد المدينة		33	9	الثاني علوي	115	1.05
1529	المنيا	المنيا الجديدة	16529	شركة البنا	منطقة امتداد المدينة		33	10	الثاني علوي	115	1.05
1530	المنيا	المنيا الجديدة	16530	شركة البنا	منطقة امتداد المدينة		33	11	الثاني علوي	115	1.05
1531	المنيا	المنيا الجديدة	16531	شركة البنا	منطقة امتداد المدينة		33	12	الثاني علوي	115	1.05
1532	المنيا	المنيا الجديدة	16532	شركة البنا	منطقة امتداد المدينة		33	14	الثالث علوي	115	1.05
1533	المنيا	المنيا الجديدة	16533	شركة البنا	منطقة امتداد المدينة		33	17	الرابع علوي	115	1.05
1534	المنيا	المنيا الجديدة	16534	شركة البنا	منطقة امتداد المدينة		33	18	الرابع علوي	115	1.05
1535	المنيا	المنيا الجديدة	16535	شركة البنا	منطقة امتداد المدينة		33	19	الرابع علوي	115	1.05
1536	المنيا	المنيا الجديدة	16536	شركة البنا	منطقة امتداد المدينة		33	20	الرابع علوي	115	1.05
1537	المنيا	المنيا الجديدة	16537	البنا للمقاولات	منطقة امتداد المدينة		26	11	الثاني	115	1.05
1538	المنيا	المنيا الجديدة	16538	البنا للمقاولات	منطقة امتداد المدينة		26	12	الثاني	115	1.05
1539	المنيا	المنيا الجديدة	16539	البنا للمقاولات	منطقة امتداد المدينة		34	8	الأول	115	1.05
1540	المنيا	المنيا الجديدة	16540	البنا للمقاولات	منطقة امتداد المدينة		34	9	الثاني	115	1.05
1541	المنيا	المنيا الجديدة	16541	البنا للمقاولات	منطقة امتداد المدينة		34	10	الثاني	115	1.05
1542	المنيا	المنيا الجديدة	16542	جمعية أسبوط	منطقة امتداد المدينة		42	8	الأول	115	1.05
1543	المنيا	المنيا الجديدة	16543	جمعية أسبوط	منطقة امتداد المدينة		42	11	الثاني	115	1.05
1544	المنيا	المنيا الجديدة	16544	جمعية أسبوط	منطقة امتداد المدينة		42	16	الثالث	117	1.05
1545	المنيا	المنيا الجديدة	16545	جمعية أسبوط	منطقة امتداد المدينة		42	18	الرابع	115	1.05
1546	المنيا	المنيا الجديدة	16546	جمعية أسبوط	منطقة امتداد المدينة		43	5	الأول	117	1.05
1547	المنيا	المنيا الجديدة	16547	جمعية أسبوط	منطقة امتداد المدينة		43	12	الثاني	115	1.05
1548	المنيا	المنيا الجديدة	16548	جمعية أسبوط	منطقة امتداد المدينة		43	14	الثالث	115	1.05
1549	المنيا	المنيا الجديدة	16549	جمعية أسبوط	منطقة امتداد المدينة		43	16	الثالث	117	1.05
1550	المنيا	المنيا الجديدة	16550	جمعية أسبوط	منطقة امتداد المدينة		43	17	الرابع	115	1.05
1551	المنيا	المنيا الجديدة	16551	جمعية أسبوط	منطقة امتداد المدينة		43	22	الأخير	115	1.01
1552	المنيا	المنيا الجديدة	16552	جمعية أسبوط	منطقة امتداد المدينة		47	6	الأول	118	1.05
1553	المنيا	المنيا الجديدة	16553	جمعية أسبوط	منطقة امتداد المدينة		47	12	الثاني	115	1.05
1554	المنيا	المنيا الجديدة	16554	جمعية أسبوط	منطقة امتداد المدينة		47	13	الثالث	115	1.05
1555	المنيا	المنيا الجديدة	16555	جمعية أسبوط	منطقة امتداد المدينة		47	14	الثالث	115	1.05
1556	المنيا	المنيا الجديدة	16556	البنا للمقاولات	منطقة امتداد المدينة		26	1	الأرضي	106	1.01
1557	المنيا	المنيا الجديدة	16557	البنا للمقاولات	منطقة امتداد المدينة		26	2	الأرضي	115	1.01
1558	المنيا	المنيا الجديدة	16558	البنا للمقاولات	منطقة امتداد المدينة		26	4	الأرضي	106	1.01
1559	المنيا	المنيا الجديدة	16559	البنا للمقاولات	منطقة امتداد المدينة		26	21	الأخير	115	1.01
1560	المنيا	المنيا الجديدة	16560	البنا للمقاولات	منطقة امتداد المدينة		26	22	الأخير	115	1.01

م	محافظة	المدينة	كود الوحدة	الشركة المنفذة	اسم المنطقة	نموذج	رقم العقار	رقم الوحدة	نوع الدور	مساحة الوحدة	نسبة التميز
1561	المنيا	المنيا الجديدة	16561	البنيا للمقاولات	منطقة امتداد المدينة		26	23	الأخير	115	1.01
1562	المنيا	المنيا الجديدة	16562	البنيا للمقاولات	منطقة امتداد المدينة		26	24	الأخير	115	1.01
1563	المنيا	المنيا الجديدة	16563	البنيا للمقاولات	منطقة امتداد المدينة		34	1	الأرضي	106	1.01
1564	المنيا	المنيا الجديدة	16564	البنيا للمقاولات	منطقة امتداد المدينة		34	3	الأرضي	115	1.01
1565	المنيا	المنيا الجديدة	16565	البنيا للمقاولات	منطقة امتداد المدينة		34	4	الأرضي	106	1.01
1566	المنيا	المنيا الجديدة	16566	البنيا للمقاولات	منطقة امتداد المدينة		34	18	الرابع	115	1.05
1567	المنيا	المنيا الجديدة	16567	البنيا للمقاولات	منطقة امتداد المدينة		34	21	الأخير	115	1.01
1568	المنيا	المنيا الجديدة	16568	البنيا للمقاولات	منطقة امتداد المدينة		34	22	الأخير	115	1.01
1569	المنيا	المنيا الجديدة	16569	البنيا للمقاولات	منطقة امتداد المدينة		34	23	الأخير	115	1.01
1570	المنيا	المنيا الجديدة	16570	البنيا للمقاولات	منطقة امتداد المدينة		34	24	الأخير	115	1.01
1571	المنيا	المنيا الجديدة	16571	جمعية أسبوط	منطقة امتداد المدينة		42	1	الأرضي	106	1.01
1572	المنيا	المنيا الجديدة	16572	جمعية أسبوط	منطقة امتداد المدينة		42	2	الأرضي	115	1.01
1573	المنيا	المنيا الجديدة	16573	جمعية أسبوط	منطقة امتداد المدينة		42	3	الأرضي	115	1.01
1574	المنيا	المنيا الجديدة	16574	جمعية أسبوط	منطقة امتداد المدينة		42	4	الأرضي	106	1.01
1575	المنيا	المنيا الجديدة	16575	جمعية أسبوط	منطقة امتداد المدينة		42	19	الرابع	115	1.05
1576	المنيا	المنيا الجديدة	16576	جمعية أسبوط	منطقة امتداد المدينة		42	20	الرابع	115	1.05
1577	المنيا	المنيا الجديدة	16577	جمعية أسبوط	منطقة امتداد المدينة		42	21	الأخير	115	1.01
1578	المنيا	المنيا الجديدة	16578	جمعية أسبوط	منطقة امتداد المدينة		42	22	الأخير	115	1.01
1579	المنيا	المنيا الجديدة	16579	جمعية أسبوط	منطقة امتداد المدينة		42	23	الأخير	115	1.01
1580	المنيا	المنيا الجديدة	16580	جمعية أسبوط	منطقة امتداد المدينة		42	24	الأخير	115	1.01
1581	المنيا	المنيا الجديدة	16581	جمعية أسبوط	منطقة امتداد المدينة		43	1	الأرضي	106	1.01
1582	المنيا	المنيا الجديدة	16582	جمعية أسبوط	منطقة امتداد المدينة		43	2	الأرضي	115	1.01
1583	المنيا	المنيا الجديدة	16583	جمعية أسبوط	منطقة امتداد المدينة		43	3	الأرضي	115	1.01
1584	المنيا	المنيا الجديدة	16584	جمعية أسبوط	منطقة امتداد المدينة		43	4	الأرضي	106	1.01
1585	المنيا	المنيا الجديدة	16585	جمعية أسبوط	منطقة امتداد المدينة		43	19	الرابع	115	1.05
1586	المنيا	المنيا الجديدة	16586	جمعية أسبوط	منطقة امتداد المدينة		43	21	الأخير	115	1.01
1587	المنيا	المنيا الجديدة	16587	جمعية أسبوط	منطقة امتداد المدينة		43	23	الأخير	115	1.01
1588	المنيا	المنيا الجديدة	16588	جمعية أسبوط	منطقة امتداد المدينة		43	24	الأخير	115	1.01
1589	المنيا	المنيا الجديدة	16589	جمعية أسبوط	منطقة امتداد المدينة		47	2	الأرضي	115	1.01
1590	المنيا	المنيا الجديدة	16590	جمعية أسبوط	منطقة امتداد المدينة		47	3	الأرضي	115	1.01
1591	المنيا	المنيا الجديدة	16591	جمعية أسبوط	منطقة امتداد المدينة		47	4	الأرضي	106	1.01
1592	المنيا	المنيا الجديدة	16592	جمعية أسبوط	منطقة امتداد المدينة		47	18	الرابع	115	1.05
1593	المنيا	المنيا الجديدة	16593	جمعية أسبوط	منطقة امتداد المدينة		47	21	الأخير	115	1.01
1594	المنيا	المنيا الجديدة	16594	جمعية أسبوط	منطقة امتداد المدينة		47	23	الأخير	115	1.01
1595	المنيا	المنيا الجديدة	16595	جمعية أسبوط	منطقة امتداد المدينة		47	24	الأخير	115	1.01
1596	القاهرة	بدر	16596		بالامتداد الشرقي للمدينة		44	4	الأرضي	106	1
1597	القاهرة	بدر	16597		بالامتداد الشرقي للمدينة		15	24	الأخير	115	1
1598	القاهرة	بدر	16598		بالامتداد الشرقي للمدينة		16	22	الأخير	115	1
1599	القاهرة	بدر	16599		بالامتداد الشرقي للمدينة		17	21	الأخير	115	1
1600	القاهرة	بدر	16600		بالامتداد الشرقي للمدينة		17	22	الأخير	115	1

م	محافظة	المدينة	كود الوحدة	الشركة المنفذة	اسم المنطقة	نموذج	رقم العقار	رقم الوحدة	نوع الدور	مساحة الوحدة	نسبة التميز
1601	القاهرة	بدر	16601		بالامتداد الشرقي للمدينة		17	23	الأخير	115	1
1602	القاهرة	بدر	16602		بالامتداد الشرقي للمدينة		18	21	الأخير	115	1
1603	القاهرة	بدر	16603		بالامتداد الشرقي للمدينة		18	23	الأخير	115	1
1604	القاهرة	بدر	16604		بالامتداد الشرقي للمدينة		18	24	الأخير	115	1
1605	القاهرة	بدر	16605		بالامتداد الشرقي للمدينة		19	21	الأخير	115	1
1606	القاهرة	بدر	16606		بالامتداد الشرقي للمدينة		19	23	الأخير	115	1
1607	القاهرة	بدر	16607		بالامتداد الشرقي للمدينة		20	22	الأخير	115	1
1608	القاهرة	بدر	16608		بالامتداد الشرقي للمدينة		20	23	الأخير	115	1
1609	القاهرة	بدر	16609		بالامتداد الشرقي للمدينة		22	23	الأخير	115	1
1610	القاهرة	بدر	16610		بالامتداد الشرقي للمدينة		23	23	الأخير	115	1
1611	القاهرة	بدر	16611		بالامتداد الشرقي للمدينة		25	21	الأخير	115	1
1612	القاهرة	بدر	16612		بالامتداد الشرقي للمدينة		26	23	الأخير	115	1
1613	القاهرة	بدر	16613		بالامتداد الشرقي للمدينة		26	24	الأخير	115	1
1614	القاهرة	بدر	16614		بالامتداد الشرقي للمدينة		27	22	الأخير	115	1
1615	القاهرة	بدر	16615		بالامتداد الشرقي للمدينة		27	23	الأخير	115	1
1616	القاهرة	بدر	16616		بالامتداد الشرقي للمدينة		28	22	الأخير	115	1
1617	القاهرة	بدر	16617		بالامتداد الشرقي للمدينة		28	23	الأخير	115	1
1618	القاهرة	بدر	16618		بالامتداد الشرقي للمدينة		28	24	الأخير	115	1
1619	القاهرة	بدر	16619		بالامتداد الشرقي للمدينة		29	22	الأخير	115	1
1620	القاهرة	بدر	16620		بالامتداد الشرقي للمدينة		30	21	الأخير	115	1
1621	القاهرة	بدر	16621		بالامتداد الشرقي للمدينة		30	22	الأخير	115	1
1622	القاهرة	بدر	16622		بالامتداد الشرقي للمدينة		30	23	الأخير	115	1
1623	القاهرة	بدر	16623		بالامتداد الشرقي للمدينة		30	24	الأخير	115	1
1624	القاهرة	بدر	16624		بالامتداد الشرقي للمدينة		31	21	الأخير	115	1
1625	القاهرة	بدر	16625		بالامتداد الشرقي للمدينة		31	22	الأخير	115	1
1626	القاهرة	بدر	16626		بالامتداد الشرقي للمدينة		31	23	الأخير	115	1
1627	القاهرة	بدر	16627		بالامتداد الشرقي للمدينة		31	24	الأخير	115	1
1628	القاهرة	بدر	16628		بالامتداد الشرقي للمدينة		32	22	الأخير	115	1
1629	القاهرة	بدر	16629		بالامتداد الشرقي للمدينة		32	23	الأخير	115	1
1630	القاهرة	بدر	16630		بالامتداد الشرقي للمدينة		33	22	الأخير	115	1
1631	القاهرة	بدر	16631		بالامتداد الشرقي للمدينة		33	23	الأخير	115	1
1632	القاهرة	بدر	16632		بالامتداد الشرقي للمدينة		33	24	الأخير	115	1
1633	القاهرة	بدر	16633		بالامتداد الشرقي للمدينة		34	22	الأخير	115	1
1634	القاهرة	بدر	16634		بالامتداد الشرقي للمدينة		34	23	الأخير	115	1
1635	القاهرة	بدر	16635		بالامتداد الشرقي للمدينة		35	21	الأخير	115	1
1636	القاهرة	بدر	16636		بالامتداد الشرقي للمدينة		35	22	الأخير	115	1
1637	القاهرة	بدر	16637		بالامتداد الشرقي للمدينة		35	23	الأخير	115	1
1638	القاهرة	بدر	16638		بالامتداد الشرقي للمدينة		35	24	الأخير	115	1
1639	القاهرة	بدر	16639		بالامتداد الشرقي للمدينة		38	22	الأخير	115	1
1640	القاهرة	بدر	16640		بالامتداد الشرقي للمدينة		38	23	الأخير	115	1

م	محافظة	المدينة	كود الوحدة	الشركة المنفذة	اسم المنطقة	نموذج	رقم العقار	رقم الوحدة	نوع الدور	مساحة الوحدة	نسبة التميز
1641	القاهرة	بدر	16641		بالامتداد الشرقي للمدينة		39	22	الأخير	115	1
1642	القاهرة	بدر	16642		بالامتداد الشرقي للمدينة		39	23	الأخير	115	1
1643	القاهرة	بدر	16643		بالامتداد الشرقي للمدينة		40	22	الأخير	115	1
1644	القاهرة	بدر	16644		بالامتداد الشرقي للمدينة		40	23	الأخير	115	1
1645	القاهرة	بدر	16645		بالامتداد الشرقي للمدينة		41	23	الأخير	115	1
1646	القاهرة	بدر	16646		بالامتداد الشرقي للمدينة		42	21	الأخير	115	1
1647	القاهرة	بدر	16647		بالامتداد الشرقي للمدينة		42	22	الأخير	115	1
1648	القاهرة	بدر	16648		بالامتداد الشرقي للمدينة		42	23	الأخير	115	1
1649	القاهرة	بدر	16649		بالامتداد الشرقي للمدينة		43	22	الأخير	115	1
1650	القاهرة	بدر	16650		بالامتداد الشرقي للمدينة		43	23	الأخير	115	1
1651	القاهرة	بدر	16651		بالامتداد الشرقي للمدينة		44	22	الأخير	115	1
1652	القاهرة	بدر	16652		بالامتداد الشرقي للمدينة		44	23	الأخير	115	1
1653	القاهرة	بدر	16653		بالامتداد الشرقي للمدينة		45	22	الأخير	115	1
1654	القاهرة	بدر	16654		بالامتداد الشرقي للمدينة		45	23	الأخير	115	1
1655	القاهرة	بدر	16655		بالامتداد الشرقي للمدينة		45	24	الأخير	115	1
1656	القاهرة	بدر	16656		بالامتداد الشرقي للمدينة		46	23	الأخير	115	1
1657	القاهرة	بدر	16657		بالامتداد الشرقي للمدينة		47	22	الأخير	115	1
1658	القاهرة	بدر	16658		بالامتداد الشرقي للمدينة		47	23	الأخير	115	1
1659	القاهرة	بدر	16659		بالامتداد الشرقي للمدينة		48	21	الأخير	115	1
1660	القاهرة	بدر	16660		بالامتداد الشرقي للمدينة		48	23	الأخير	115	1
1661	القاهرة	بدر	16661		بالامتداد الشرقي للمدينة		48	24	الأخير	115	1
1662	القاهرة	بدر	16662		بالامتداد الشرقي للمدينة		49	22	الأخير	115	1
1663	القاهرة	بدر	16663		بالامتداد الشرقي للمدينة		49	23	الأخير	115	1
1664	القاهرة	بدر	16664		بالامتداد الشرقي للمدينة		49	24	الأخير	115	1
1665	القاهرة	بدر	16665		بالامتداد الشرقي للمدينة		50	21	الأخير	115	1
1666	القاهرة	بدر	16666		بالامتداد الشرقي للمدينة		50	22	الأخير	115	1
1667	القاهرة	بدر	16667		بالامتداد الشرقي للمدينة		50	23	الأخير	115	1
1668	القاهرة	بدر	16668		بالامتداد الشرقي للمدينة		51	22	الأخير	115	1
1669	القاهرة	بدر	16669		بالامتداد الشرقي للمدينة		51	23	الأخير	115	1
1670	القاهرة	بدر	16670		بالامتداد الشرقي للمدينة		52	21	الأخير	115	1
1671	القاهرة	بدر	16671		بالامتداد الشرقي للمدينة		52	22	الأخير	115	1
1672	القاهرة	بدر	16672		بالامتداد الشرقي للمدينة		52	23	الأخير	115	1
1673	القاهرة	بدر	16673		بالامتداد الشرقي للمدينة		53	22	الأخير	115	1
1674	القاهرة	بدر	16674		بالامتداد الشرقي للمدينة		53	23	الأخير	115	1
1675	القاهرة	بدر	16675		بالامتداد الشرقي للمدينة		53	24	الأخير	115	1
1676	القاهرة	بدر	16676		بالامتداد الشرقي للمدينة		19	22	الأخير	115	1
1677	القاهرة	بدر	16677		بالامتداد الشرقي للمدينة		23	22	الأخير	115	1
1678	الجيزة	أكتوبر الجديدة	16678		جنوب طريق الواحات شمال الواحة		1	4	الأرضي	106	1
1679	الجيزة	أكتوبر الجديدة	16679		جنوب طريق الواحات شمال الواحة		2	22	الأخير	115	1
1680	الجيزة	أكتوبر الجديدة	16680		جنوب طريق الواحات شمال الواحة		2	23	الأخير	115	1

م	محافظة	المدينة	كود الوحدة	الشركة المنفذة	اسم المنطقة	نموذج	رقم العقار	رقم الوحدة	نوع الدور	مساحة الوحدة	نسبة التميز
1681	الجيزة	أكتوبر الجديدة	16681		جنوب طريق الواحات شمال الواحة		3	2	الأرضي	115	1
1682	الجيزة	أكتوبر الجديدة	16682		جنوب طريق الواحات شمال الواحة		3	3	الأرضي	115	1
1683	الجيزة	أكتوبر الجديدة	16683		جنوب طريق الواحات شمال الواحة		4	1	الأرضي	106	1
1684	الجيزة	أكتوبر الجديدة	16684		جنوب طريق الواحات شمال الواحة		4	18	الرابع	115	1.05
1685	الجيزة	أكتوبر الجديدة	16685		جنوب طريق الواحات شمال الواحة		5	16	الثالث	117	1.05
1686	الجيزة	أكتوبر الجديدة	16686		جنوب طريق الواحات شمال الواحة		5	18	الرابع	115	1.05
1687	الجيزة	أكتوبر الجديدة	16687		جنوب طريق الواحات شمال الواحة		7	5	الأول	117	1.05
1688	الجيزة	أكتوبر الجديدة	16688		جنوب طريق الواحات شمال الواحة		7	21	الأخير	115	1
1689	الجيزة	أكتوبر الجديدة	16689		جنوب طريق الواحات شمال الواحة		7	22	الأخير	115	1
1690	الجيزة	أكتوبر الجديدة	16690		جنوب طريق الواحات شمال الواحة		7	23	الأخير	115	1
1691	الجيزة	أكتوبر الجديدة	16691		جنوب طريق الواحات شمال الواحة		7	24	الأخير	115	1
1692	الجيزة	أكتوبر الجديدة	16692		جنوب طريق الواحات شمال الواحة		8	24	الأخير	115	1
1693	الجيزة	أكتوبر الجديدة	16693		جنوب طريق الواحات شمال الواحة		9	9	الثاني	115	1.05
1694	الجيزة	أكتوبر الجديدة	16694		جنوب طريق الواحات شمال الواحة		9	15	الثالث	118	1.05
1695	الجيزة	أكتوبر الجديدة	16695		جنوب طريق الواحات شمال الواحة		9	18	الرابع	115	1.05
1696	الجيزة	أكتوبر الجديدة	16696		جنوب طريق الواحات شمال الواحة		9	23	الأخير	115	1
1697	الجيزة	أكتوبر الجديدة	16697		جنوب طريق الواحات شمال الواحة		10	8	الأول	115	1.05
1698	الجيزة	أكتوبر الجديدة	16698		جنوب طريق الواحات شمال الواحة		10	13	الثالث	115	1.05
1699	الجيزة	أكتوبر الجديدة	16699		جنوب طريق الواحات شمال الواحة		10	19	الرابع	115	1.05
1700	الجيزة	أكتوبر الجديدة	16700		جنوب طريق الواحات شمال الواحة		10	24	الأخير	115	1
1701	الجيزة	أكتوبر الجديدة	16701		جنوب طريق الواحات شمال الواحة		12	11	الثاني	115	1.05
1702	الجيزة	أكتوبر الجديدة	16702		جنوب طريق الواحات شمال الواحة		13	7	الأول	115	1.05
1703	الجيزة	أكتوبر الجديدة	16703		جنوب طريق الواحات شمال الواحة		15	1	الأرضي	106	1
1704	الجيزة	أكتوبر الجديدة	16704		جنوب طريق الواحات شمال الواحة		15	2	الأرضي	115	1
1705	الجيزة	أكتوبر الجديدة	16705		جنوب طريق الواحات شمال الواحة		15	12	الثاني	115	1.05
1706	الجيزة	أكتوبر الجديدة	16706		جنوب طريق الواحات شمال الواحة		15	14	الثالث	115	1.05
1707	الجيزة	أكتوبر الجديدة	16707		جنوب طريق الواحات شمال الواحة		16	1	الأرضي	106	1
1708	الجيزة	أكتوبر الجديدة	16708		جنوب طريق الواحات شمال الواحة		16	8	الأول	115	1.05
1709	الجيزة	أكتوبر الجديدة	16709		جنوب طريق الواحات شمال الواحة		16	21	الأخير	115	1
1710	الجيزة	أكتوبر الجديدة	16710		جنوب طريق الواحات شمال الواحة		17	7	الأول	115	1.05
1711	الجيزة	أكتوبر الجديدة	16711		جنوب طريق الواحات شمال الواحة		18	18	الرابع	115	1.05
1712	الجيزة	أكتوبر الجديدة	16712		جنوب طريق الواحات شمال الواحة		18	21	الأخير	115	1
1713	الجيزة	أكتوبر الجديدة	16713		جنوب طريق الواحات شمال الواحة		19	19	الرابع	115	1.05
1714	الجيزة	أكتوبر الجديدة	16714		جنوب طريق الواحات شمال الواحة		20	15	الثالث	118	1.05
1715	الجيزة	أكتوبر الجديدة	16715		جنوب طريق الواحات شمال الواحة		21	7	الأول	115	1.05
1716	الجيزة	أكتوبر الجديدة	16716		جنوب طريق الواحات شمال الواحة		21	12	الثاني	115	1.05
1717	الجيزة	أكتوبر الجديدة	16717		جنوب طريق الواحات شمال الواحة		21	18	الرابع	115	1.05
1718	الجيزة	أكتوبر الجديدة	16718		جنوب طريق الواحات شمال الواحة		22	5	الأول	117	1.05
1719	الجيزة	أكتوبر الجديدة	16719		جنوب طريق الواحات شمال الواحة		184	5	الأول	117	1.05
1720	الجيزة	أكتوبر الجديدة	16720		جنوب طريق الواحات شمال الواحة		184	6	الأول	118	1.05

م	محافظة	المدينة	كود الوحدة	الشركة المنفذة	اسم المنطقة	نموذج	رقم العقار	رقم الوحدة	نوع الدور	مساحة الوحدة	نسبة التميز
1721	الجيزة	أكتوبر الجديدة	16721		جنوب طريق الواحات شمال الواحة		184	8	الأول	115	1.05
1722	الجيزة	أكتوبر الجديدة	16722		جنوب طريق الواحات شمال الواحة		184	10	الثاني	115	1.05
1723	الجيزة	أكتوبر الجديدة	16723		جنوب طريق الواحات شمال الواحة		184	11	الثاني	115	1.05
1724	الجيزة	أكتوبر الجديدة	16724		جنوب طريق الواحات شمال الواحة		184	13	الثالث	115	1.05
1725	الجيزة	أكتوبر الجديدة	16725		جنوب طريق الواحات شمال الواحة		184	14	الثالث	115	1.05
1726	الجيزة	أكتوبر الجديدة	16726		جنوب طريق الواحات شمال الواحة		184	15	الثالث	118	1.05
1727	الجيزة	أكتوبر الجديدة	16727		جنوب طريق الواحات شمال الواحة		184	16	الثالث	117	1.05
1728	الجيزة	أكتوبر الجديدة	16728		جنوب طريق الواحات شمال الواحة		35	16	الثالث	117	1.05
1729	الجيزة	أكتوبر الجديدة	16729		جنوب طريق الواحات شمال الواحة		35	17	الرابع	115	1.05
1730	الجيزة	أكتوبر الجديدة	16730		جنوب طريق الواحات شمال الواحة		35	18	الرابع	115	1.05
1731	الجيزة	أكتوبر الجديدة	16731		جنوب طريق الواحات شمال الواحة		35	19	الرابع	115	1.05
1732	الجيزة	أكتوبر الجديدة	16732		جنوب طريق الواحات شمال الواحة		35	20	الرابع	115	1.05
1733	الجيزة	أكتوبر الجديدة	16733		جنوب طريق الواحات شمال الواحة		37	5	الأول	117	1.05
1734	الجيزة	أكتوبر الجديدة	16734		جنوب طريق الواحات شمال الواحة		37	6	الأول	118	1.05
1735	الجيزة	أكتوبر الجديدة	16735		جنوب طريق الواحات شمال الواحة		37	7	الأول	115	1.05
1736	الجيزة	أكتوبر الجديدة	16736		جنوب طريق الواحات شمال الواحة		37	8	الأول	115	1.05
1737	الجيزة	أكتوبر الجديدة	16737		جنوب طريق الواحات شمال الواحة		37	9	الثاني	115	1.05
1738	الجيزة	أكتوبر الجديدة	16738		جنوب طريق الواحات شمال الواحة		37	10	الثاني	115	1.05
1739	الجيزة	أكتوبر الجديدة	16739		جنوب طريق الواحات شمال الواحة		37	11	الثاني	115	1.05
1740	الجيزة	أكتوبر الجديدة	16740		جنوب طريق الواحات شمال الواحة		37	12	الثاني	115	1.05
1741	الجيزة	أكتوبر الجديدة	16741		جنوب طريق الواحات شمال الواحة		37	13	الثالث	115	1.05
1742	الجيزة	أكتوبر الجديدة	16742		جنوب طريق الواحات شمال الواحة		37	14	الثالث	115	1.05
1743	الجيزة	أكتوبر الجديدة	16743		جنوب طريق الواحات شمال الواحة		37	15	الثالث	118	1.05
1744	الجيزة	أكتوبر الجديدة	16744		جنوب طريق الواحات شمال الواحة		37	16	الثالث	117	1.05
1745	الجيزة	أكتوبر الجديدة	16745		جنوب طريق الواحات شمال الواحة		37	17	الرابع	115	1.05
1746	الجيزة	أكتوبر الجديدة	16746		جنوب طريق الواحات شمال الواحة		37	18	الرابع	115	1.05
1747	الجيزة	أكتوبر الجديدة	16747		جنوب طريق الواحات شمال الواحة		37	19	الرابع	115	1.05
1748	الجيزة	أكتوبر الجديدة	16748		جنوب طريق الواحات شمال الواحة		37	20	الرابع	115	1.05
1749	الجيزة	أكتوبر الجديدة	16749		جنوب طريق الواحات شمال الواحة		48	5	الأول	117	1.05
1750	الجيزة	أكتوبر الجديدة	16750		جنوب طريق الواحات شمال الواحة		48	6	الأول	118	1.05
1751	الجيزة	أكتوبر الجديدة	16751		جنوب طريق الواحات شمال الواحة		48	7	الأول	115	1.05
1752	الجيزة	أكتوبر الجديدة	16752		جنوب طريق الواحات شمال الواحة		48	8	الأول	115	1.05
1753	الجيزة	أكتوبر الجديدة	16753		جنوب طريق الواحات شمال الواحة		48	9	الثاني	115	1.05
1754	الجيزة	أكتوبر الجديدة	16754		جنوب طريق الواحات شمال الواحة		48	10	الثاني	115	1.05
1755	الجيزة	أكتوبر الجديدة	16755		جنوب طريق الواحات شمال الواحة		48	11	الثاني	115	1.05
1756	الجيزة	أكتوبر الجديدة	16756		جنوب طريق الواحات شمال الواحة		48	12	الثاني	115	1.05
1757	الجيزة	أكتوبر الجديدة	16757		جنوب طريق الواحات شمال الواحة		48	13	الثالث	115	1.05
1758	الجيزة	أكتوبر الجديدة	16758		جنوب طريق الواحات شمال الواحة		48	14	الثالث	115	1.05
1759	الجيزة	أكتوبر الجديدة	16759		جنوب طريق الواحات شمال الواحة		48	15	الثالث	118	1.05
1760	الجيزة	أكتوبر الجديدة	16760		جنوب طريق الواحات شمال الواحة		48	16	الثالث	117	1.05

م	محافظة	المدينة	كود الوحدة	الشركة المنفذة	اسم المنطقة	نموذج	رقم العقار	رقم الوحدة	نوع الدور	مساحة الوحدة	نسبة التميز
1761	الجيزة	أكتوبر الجديدة	16761		جنوب طريق الواحات شمال الواحة		48	17	الرابع	115	1.05
1762	الجيزة	أكتوبر الجديدة	16762		جنوب طريق الواحات شمال الواحة		48	18	الرابع	115	1.05
1763	الجيزة	أكتوبر الجديدة	16763		جنوب طريق الواحات شمال الواحة		48	19	الرابع	115	1.05
1764	الجيزة	أكتوبر الجديدة	16764		جنوب طريق الواحات شمال الواحة		48	20	الرابع	115	1.05
1765	الجيزة	أكتوبر الجديدة	16765		جنوب طريق الواحات شمال الواحة		49	5	الأول	117	1.05
1766	الجيزة	أكتوبر الجديدة	16766		جنوب طريق الواحات شمال الواحة		49	6	الأول	118	1.05
1767	الجيزة	أكتوبر الجديدة	16767		جنوب طريق الواحات شمال الواحة		49	7	الأول	115	1.05
1768	الجيزة	أكتوبر الجديدة	16768		جنوب طريق الواحات شمال الواحة		49	8	الأول	115	1.05
1769	الجيزة	أكتوبر الجديدة	16769		جنوب طريق الواحات شمال الواحة		49	9	الثاني	115	1.05
1770	الجيزة	أكتوبر الجديدة	16770		جنوب طريق الواحات شمال الواحة		49	10	الثاني	115	1.05
1771	الجيزة	أكتوبر الجديدة	16771		جنوب طريق الواحات شمال الواحة		49	11	الثاني	115	1.05
1772	الجيزة	أكتوبر الجديدة	16772		جنوب طريق الواحات شمال الواحة		49	12	الثاني	115	1.05
1773	الجيزة	أكتوبر الجديدة	16773		جنوب طريق الواحات شمال الواحة		49	13	الثالث	115	1.05
1774	الجيزة	أكتوبر الجديدة	16774		جنوب طريق الواحات شمال الواحة		49	14	الثالث	115	1.05
1775	الجيزة	أكتوبر الجديدة	16775		جنوب طريق الواحات شمال الواحة		49	15	الثالث	118	1.05
1776	الجيزة	أكتوبر الجديدة	16776		جنوب طريق الواحات شمال الواحة		49	16	الثالث	117	1.05
1777	الجيزة	أكتوبر الجديدة	16777		جنوب طريق الواحات شمال الواحة		49	17	الرابع	115	1.05
1778	الجيزة	أكتوبر الجديدة	16778		جنوب طريق الواحات شمال الواحة		49	18	الرابع	115	1.05
1779	الجيزة	أكتوبر الجديدة	16779		جنوب طريق الواحات شمال الواحة		49	19	الرابع	115	1.05
1780	الجيزة	أكتوبر الجديدة	16780		جنوب طريق الواحات شمال الواحة		49	20	الرابع	115	1.05
1781	الجيزة	أكتوبر الجديدة	16781		جنوب طريق الواحات شمال الواحة		50	5	الأول	117	1.05
1782	الجيزة	أكتوبر الجديدة	16782		جنوب طريق الواحات شمال الواحة		50	6	الأول	118	1.05
1783	الجيزة	أكتوبر الجديدة	16783		جنوب طريق الواحات شمال الواحة		50	7	الأول	115	1.05
1784	الجيزة	أكتوبر الجديدة	16784		جنوب طريق الواحات شمال الواحة		50	8	الأول	115	1.05
1785	الجيزة	أكتوبر الجديدة	16785		جنوب طريق الواحات شمال الواحة		50	9	الثاني	115	1.05
1786	الجيزة	أكتوبر الجديدة	16786		جنوب طريق الواحات شمال الواحة		50	10	الثاني	115	1.05
1787	الجيزة	أكتوبر الجديدة	16787		جنوب طريق الواحات شمال الواحة		50	11	الثاني	115	1.05
1788	الجيزة	أكتوبر الجديدة	16788		جنوب طريق الواحات شمال الواحة		50	12	الثاني	115	1.05
1789	الجيزة	أكتوبر الجديدة	16789		جنوب طريق الواحات شمال الواحة		50	13	الثالث	115	1.05
1790	الجيزة	أكتوبر الجديدة	16790		جنوب طريق الواحات شمال الواحة		50	14	الثالث	115	1.05
1791	الجيزة	أكتوبر الجديدة	16791		جنوب طريق الواحات شمال الواحة		50	15	الثالث	118	1.05
1792	الجيزة	أكتوبر الجديدة	16792		جنوب طريق الواحات شمال الواحة		50	16	الثالث	117	1.05
1793	الجيزة	أكتوبر الجديدة	16793		جنوب طريق الواحات شمال الواحة		50	17	الرابع	115	1.05
1794	الجيزة	أكتوبر الجديدة	16794		جنوب طريق الواحات شمال الواحة		50	18	الرابع	115	1.05
1795	الجيزة	أكتوبر الجديدة	16795		جنوب طريق الواحات شمال الواحة		50	19	الرابع	115	1.05
1796	الجيزة	أكتوبر الجديدة	16796		جنوب طريق الواحات شمال الواحة		50	20	الرابع	115	1.05
1797	الجيزة	أكتوبر الجديدة	16797		جنوب طريق الواحات شمال الواحة		51	5	الأول	117	1.05
1798	الجيزة	أكتوبر الجديدة	16798		جنوب طريق الواحات شمال الواحة		51	6	الأول	118	1.05
1799	الجيزة	أكتوبر الجديدة	16799		جنوب طريق الواحات شمال الواحة		51	7	الأول	115	1.05
1800	الجيزة	أكتوبر الجديدة	16800		جنوب طريق الواحات شمال الواحة		51	8	الأول	115	1.05

م	محافظة	المدينة	كود الوحدة	الشركة المنفذة	اسم المنطقة	نموذج	رقم العقار	رقم الوحدة	نوع الدور	مساحة الوحدة	نسبة التميز
1801	الجيزة	أكتوبر الجديدة	16801		جنوب طريق الواحات شمال الواحة		51	9	الثاني	115	1.05
1802	الجيزة	أكتوبر الجديدة	16802		جنوب طريق الواحات شمال الواحة		51	10	الثاني	115	1.05
1803	الجيزة	أكتوبر الجديدة	16803		جنوب طريق الواحات شمال الواحة		51	11	الثاني	115	1.05
1804	الجيزة	أكتوبر الجديدة	16804		جنوب طريق الواحات شمال الواحة		51	12	الثاني	115	1.05
1805	الجيزة	أكتوبر الجديدة	16805		جنوب طريق الواحات شمال الواحة		51	13	الثالث	115	1.05
1806	الجيزة	أكتوبر الجديدة	16806		جنوب طريق الواحات شمال الواحة		51	14	الثالث	115	1.05
1807	الجيزة	أكتوبر الجديدة	16807		جنوب طريق الواحات شمال الواحة		51	15	الثالث	118	1.05
1808	الجيزة	أكتوبر الجديدة	16808		جنوب طريق الواحات شمال الواحة		51	16	الثالث	117	1.05
1809	الجيزة	أكتوبر الجديدة	16809		جنوب طريق الواحات شمال الواحة		51	17	الرابع	115	1.05
1810	الجيزة	أكتوبر الجديدة	16810		جنوب طريق الواحات شمال الواحة		51	18	الرابع	115	1.05
1811	الجيزة	أكتوبر الجديدة	16811		جنوب طريق الواحات شمال الواحة		51	19	الرابع	115	1.05
1812	الجيزة	أكتوبر الجديدة	16812		جنوب طريق الواحات شمال الواحة		51	20	الرابع	115	1.05
1813	الجيزة	أكتوبر الجديدة	16813		جنوب طريق الواحات شمال الواحة		52	5	الأول	117	1.05
1814	الجيزة	أكتوبر الجديدة	16814		جنوب طريق الواحات شمال الواحة		52	6	الأول	118	1.05
1815	الجيزة	أكتوبر الجديدة	16815		جنوب طريق الواحات شمال الواحة		52	7	الأول	115	1.05
1816	الجيزة	أكتوبر الجديدة	16816		جنوب طريق الواحات شمال الواحة		52	8	الأول	115	1.05
1817	الجيزة	أكتوبر الجديدة	16817		جنوب طريق الواحات شمال الواحة		52	9	الثاني	115	1.05
1818	الجيزة	أكتوبر الجديدة	16818		جنوب طريق الواحات شمال الواحة		52	10	الثاني	115	1.05
1819	الجيزة	أكتوبر الجديدة	16819		جنوب طريق الواحات شمال الواحة		52	11	الثاني	115	1.05
1820	الجيزة	أكتوبر الجديدة	16820		جنوب طريق الواحات شمال الواحة		52	12	الثاني	115	1.05
1821	الجيزة	أكتوبر الجديدة	16821		جنوب طريق الواحات شمال الواحة		52	13	الثالث	115	1.05
1822	الجيزة	أكتوبر الجديدة	16822		جنوب طريق الواحات شمال الواحة		52	14	الثالث	115	1.05
1823	الجيزة	أكتوبر الجديدة	16823		جنوب طريق الواحات شمال الواحة		52	15	الثالث	118	1.05
1824	الجيزة	أكتوبر الجديدة	16824		جنوب طريق الواحات شمال الواحة		52	16	الثالث	117	1.05
1825	الجيزة	أكتوبر الجديدة	16825		جنوب طريق الواحات شمال الواحة		52	17	الرابع	115	1.05
1826	الجيزة	أكتوبر الجديدة	16826		جنوب طريق الواحات شمال الواحة		52	18	الرابع	115	1.05
1827	الجيزة	أكتوبر الجديدة	16827		جنوب طريق الواحات شمال الواحة		52	19	الرابع	115	1.05
1828	الجيزة	أكتوبر الجديدة	16828		جنوب طريق الواحات شمال الواحة		52	20	الرابع	115	1.05
1829	الجيزة	أكتوبر الجديدة	16829		جنوب طريق الواحات شمال الواحة		53	5	الأول	117	1.05
1830	الجيزة	أكتوبر الجديدة	16830		جنوب طريق الواحات شمال الواحة		53	6	الأول	118	1.05
1831	الجيزة	أكتوبر الجديدة	16831		جنوب طريق الواحات شمال الواحة		53	7	الأول	115	1.05
1832	الجيزة	أكتوبر الجديدة	16832		جنوب طريق الواحات شمال الواحة		53	8	الأول	115	1.05
1833	الجيزة	أكتوبر الجديدة	16833		جنوب طريق الواحات شمال الواحة		53	9	الثاني	115	1.05
1834	الجيزة	أكتوبر الجديدة	16834		جنوب طريق الواحات شمال الواحة		53	10	الثاني	115	1.05
1835	الجيزة	أكتوبر الجديدة	16835		جنوب طريق الواحات شمال الواحة		53	11	الثاني	115	1.05
1836	الجيزة	أكتوبر الجديدة	16836		جنوب طريق الواحات شمال الواحة		53	12	الثاني	115	1.05
1837	الجيزة	أكتوبر الجديدة	16837		جنوب طريق الواحات شمال الواحة		53	13	الثالث	115	1.05
1838	الجيزة	أكتوبر الجديدة	16838		جنوب طريق الواحات شمال الواحة		53	14	الثالث	115	1.05
1839	الجيزة	أكتوبر الجديدة	16839		جنوب طريق الواحات شمال الواحة		53	15	الثالث	118	1.05
1840	الجيزة	أكتوبر الجديدة	16840		جنوب طريق الواحات شمال الواحة		53	16	الثالث	117	1.05

م	محافظة	المدينة	كود الوحدة	الشركة المنفذة	اسم المنطقة	نموذج	رقم العقار	رقم الوحدة	نوع الدور	مساحة الوحدة	نسبة التميز
1841	الجيزة	أكتوبر الجديدة	16841		جنوب طريق الواحات شمال الواحة		53	17	الرابع	115	1.05
1842	الجيزة	أكتوبر الجديدة	16842		جنوب طريق الواحات شمال الواحة		53	18	الرابع	115	1.05
1843	الجيزة	أكتوبر الجديدة	16843		جنوب طريق الواحات شمال الواحة		53	19	الرابع	115	1.05
1844	الجيزة	أكتوبر الجديدة	16844		جنوب طريق الواحات شمال الواحة		53	20	الرابع	115	1.05
1845	الجيزة	أكتوبر الجديدة	16845		جنوب طريق الواحات شمال الواحة		54	5	الأول	117	1.05
1846	الجيزة	أكتوبر الجديدة	16846		جنوب طريق الواحات شمال الواحة		54	6	الأول	118	1.05
1847	الجيزة	أكتوبر الجديدة	16847		جنوب طريق الواحات شمال الواحة		54	7	الأول	115	1.05
1848	الجيزة	أكتوبر الجديدة	16848		جنوب طريق الواحات شمال الواحة		54	8	الأول	115	1.05
1849	الجيزة	أكتوبر الجديدة	16849		جنوب طريق الواحات شمال الواحة		54	9	الثاني	115	1.05
1850	الجيزة	أكتوبر الجديدة	16850		جنوب طريق الواحات شمال الواحة		54	10	الثاني	115	1.05
1851	الجيزة	أكتوبر الجديدة	16851		جنوب طريق الواحات شمال الواحة		54	11	الثاني	115	1.05
1852	الجيزة	أكتوبر الجديدة	16852		جنوب طريق الواحات شمال الواحة		54	12	الثاني	115	1.05
1853	الجيزة	أكتوبر الجديدة	16853		جنوب طريق الواحات شمال الواحة		54	13	الثالث	115	1.05
1854	الجيزة	أكتوبر الجديدة	16854		جنوب طريق الواحات شمال الواحة		54	14	الثالث	115	1.05
1855	الجيزة	أكتوبر الجديدة	16855		جنوب طريق الواحات شمال الواحة		54	15	الثالث	118	1.05
1856	الجيزة	أكتوبر الجديدة	16856		جنوب طريق الواحات شمال الواحة		54	16	الثالث	117	1.05
1857	الجيزة	أكتوبر الجديدة	16857		جنوب طريق الواحات شمال الواحة		54	17	الرابع	115	1.05
1858	الجيزة	أكتوبر الجديدة	16858		جنوب طريق الواحات شمال الواحة		54	18	الرابع	115	1.05
1859	الجيزة	أكتوبر الجديدة	16859		جنوب طريق الواحات شمال الواحة		54	19	الرابع	115	1.05
1860	الجيزة	أكتوبر الجديدة	16860		جنوب طريق الواحات شمال الواحة		54	20	الرابع	115	1.05
1861	الجيزة	أكتوبر الجديدة	16861		جنوب طريق الواحات شمال الواحة		55	5	الأول	117	1.05
1862	الجيزة	أكتوبر الجديدة	16862		جنوب طريق الواحات شمال الواحة		55	6	الأول	118	1.05
1863	الجيزة	أكتوبر الجديدة	16863		جنوب طريق الواحات شمال الواحة		55	7	الأول	115	1.05
1864	الجيزة	أكتوبر الجديدة	16864		جنوب طريق الواحات شمال الواحة		55	8	الأول	115	1.05
1865	الجيزة	أكتوبر الجديدة	16865		جنوب طريق الواحات شمال الواحة		55	9	الثاني	115	1.05
1866	الجيزة	أكتوبر الجديدة	16866		جنوب طريق الواحات شمال الواحة		55	10	الثاني	115	1.05
1867	الجيزة	أكتوبر الجديدة	16867		جنوب طريق الواحات شمال الواحة		55	11	الثاني	115	1.05
1868	الجيزة	أكتوبر الجديدة	16868		جنوب طريق الواحات شمال الواحة		55	12	الثاني	115	1.05
1869	الجيزة	أكتوبر الجديدة	16869		جنوب طريق الواحات شمال الواحة		55	13	الثالث	115	1.05
1870	الجيزة	أكتوبر الجديدة	16870		جنوب طريق الواحات شمال الواحة		55	14	الثالث	115	1.05
1871	الجيزة	أكتوبر الجديدة	16871		جنوب طريق الواحات شمال الواحة		55	15	الثالث	118	1.05
1872	الجيزة	أكتوبر الجديدة	16872		جنوب طريق الواحات شمال الواحة		55	16	الثالث	117	1.05
1873	الجيزة	أكتوبر الجديدة	16873		جنوب طريق الواحات شمال الواحة		55	17	الرابع	115	1.05
1874	الجيزة	أكتوبر الجديدة	16874		جنوب طريق الواحات شمال الواحة		55	18	الرابع	115	1.05
1875	الجيزة	أكتوبر الجديدة	16875		جنوب طريق الواحات شمال الواحة		55	19	الرابع	115	1.05
1876	الجيزة	أكتوبر الجديدة	16876		جنوب طريق الواحات شمال الواحة		55	20	الرابع	115	1.05
1877	الجيزة	أكتوبر الجديدة	16877		جنوب طريق الواحات شمال الواحة		56	5	الأول	117	1.05
1878	الجيزة	أكتوبر الجديدة	16878		جنوب طريق الواحات شمال الواحة		56	6	الأول	118	1.05
1879	الجيزة	أكتوبر الجديدة	16879		جنوب طريق الواحات شمال الواحة		56	7	الأول	115	1.05
1880	الجيزة	أكتوبر الجديدة	16880		جنوب طريق الواحات شمال الواحة		56	8	الأول	115	1.05

م	محافظة	المدينة	كود الوحدة	الشركة المنفذة	اسم المنطقة	نموذج	رقم العقار	رقم الوحدة	نوع الدور	مساحة الوحدة	نسبة التميز
1881	الجيزة	أكتوبر الجديدة	16881		جنوب طريق الواحات شمال الواحة		56	9	الثاني	115	1.05
1882	الجيزة	أكتوبر الجديدة	16882		جنوب طريق الواحات شمال الواحة		56	10	الثاني	115	1.05
1883	الجيزة	أكتوبر الجديدة	16883		جنوب طريق الواحات شمال الواحة		56	11	الثاني	115	1.05
1884	الجيزة	أكتوبر الجديدة	16884		جنوب طريق الواحات شمال الواحة		56	12	الثاني	115	1.05
1885	الجيزة	أكتوبر الجديدة	16885		جنوب طريق الواحات شمال الواحة		56	13	الثالث	115	1.05
1886	الجيزة	أكتوبر الجديدة	16886		جنوب طريق الواحات شمال الواحة		56	14	الثالث	115	1.05
1887	الجيزة	أكتوبر الجديدة	16887		جنوب طريق الواحات شمال الواحة		56	15	الثالث	118	1.05
1888	الجيزة	أكتوبر الجديدة	16888		جنوب طريق الواحات شمال الواحة		56	16	الثالث	117	1.05
1889	الجيزة	أكتوبر الجديدة	16889		جنوب طريق الواحات شمال الواحة		56	17	الرابع	115	1.05
1890	الجيزة	أكتوبر الجديدة	16890		جنوب طريق الواحات شمال الواحة		56	18	الرابع	115	1.05
1891	الجيزة	أكتوبر الجديدة	16891		جنوب طريق الواحات شمال الواحة		56	19	الرابع	115	1.05
1892	الجيزة	أكتوبر الجديدة	16892		جنوب طريق الواحات شمال الواحة		56	20	الرابع	115	1.05
1893	الجيزة	أكتوبر الجديدة	16893		جنوب طريق الواحات شمال الواحة		57	5	الأول	117	1.05
1894	الجيزة	أكتوبر الجديدة	16894		جنوب طريق الواحات شمال الواحة		57	6	الأول	118	1.05
1895	الجيزة	أكتوبر الجديدة	16895		جنوب طريق الواحات شمال الواحة		57	7	الأول	115	1.05
1896	الجيزة	أكتوبر الجديدة	16896		جنوب طريق الواحات شمال الواحة		57	8	الأول	115	1.05
1897	الجيزة	أكتوبر الجديدة	16897		جنوب طريق الواحات شمال الواحة		57	9	الثاني	115	1.05
1898	الجيزة	أكتوبر الجديدة	16898		جنوب طريق الواحات شمال الواحة		57	10	الثاني	115	1.05
1899	الجيزة	أكتوبر الجديدة	16899		جنوب طريق الواحات شمال الواحة		57	11	الثاني	115	1.05
1900	الجيزة	أكتوبر الجديدة	16900		جنوب طريق الواحات شمال الواحة		57	12	الثاني	115	1.05
1901	الجيزة	أكتوبر الجديدة	16901		جنوب طريق الواحات شمال الواحة		57	13	الثالث	115	1.05
1902	الجيزة	أكتوبر الجديدة	16902		جنوب طريق الواحات شمال الواحة		57	14	الثالث	115	1.05
1903	الجيزة	أكتوبر الجديدة	16903		جنوب طريق الواحات شمال الواحة		57	15	الثالث	118	1.05
1904	الجيزة	أكتوبر الجديدة	16904		جنوب طريق الواحات شمال الواحة		57	16	الثالث	117	1.05
1905	الجيزة	أكتوبر الجديدة	16905		جنوب طريق الواحات شمال الواحة		57	17	الرابع	115	1.05
1906	الجيزة	أكتوبر الجديدة	16906		جنوب طريق الواحات شمال الواحة		57	18	الرابع	115	1.05
1907	الجيزة	أكتوبر الجديدة	16907		جنوب طريق الواحات شمال الواحة		57	19	الرابع	115	1.05
1908	الجيزة	أكتوبر الجديدة	16908		جنوب طريق الواحات شمال الواحة		57	20	الرابع	115	1.05
1909	الجيزة	أكتوبر الجديدة	16909		جنوب طريق الواحات شمال الواحة		58	5	الأول	117	1.05
1910	الجيزة	أكتوبر الجديدة	16910		جنوب طريق الواحات شمال الواحة		58	6	الأول	118	1.05
1911	الجيزة	أكتوبر الجديدة	16911		جنوب طريق الواحات شمال الواحة		58	7	الأول	115	1.05
1912	الجيزة	أكتوبر الجديدة	16912		جنوب طريق الواحات شمال الواحة		58	8	الأول	115	1.05
1913	الجيزة	أكتوبر الجديدة	16913		جنوب طريق الواحات شمال الواحة		58	9	الثاني	115	1.05
1914	الجيزة	أكتوبر الجديدة	16914		جنوب طريق الواحات شمال الواحة		58	10	الثاني	115	1.05
1915	الجيزة	أكتوبر الجديدة	16915		جنوب طريق الواحات شمال الواحة		58	11	الثاني	115	1.05
1916	الجيزة	أكتوبر الجديدة	16916		جنوب طريق الواحات شمال الواحة		58	12	الثاني	115	1.05
1917	الجيزة	أكتوبر الجديدة	16917		جنوب طريق الواحات شمال الواحة		58	13	الثالث	115	1.05
1918	الجيزة	أكتوبر الجديدة	16918		جنوب طريق الواحات شمال الواحة		58	14	الثالث	115	1.05
1919	الجيزة	أكتوبر الجديدة	16919		جنوب طريق الواحات شمال الواحة		58	15	الثالث	118	1.05
1920	الجيزة	أكتوبر الجديدة	16920		جنوب طريق الواحات شمال الواحة		58	16	الثالث	117	1.05

م	محافظة	المدينة	كود الوحدة	الشركة المنفذة	اسم المنطقة	نموذج	رقم العقار	رقم الوحدة	نوع الدور	مساحة الوحدة	نسبة التميز
1921	الجيزة	أكتوبر الجديدة	16921		جنوب طريق الواحات شمال الواحة		58	17	الرابع	115	1.05
1922	الجيزة	أكتوبر الجديدة	16922		جنوب طريق الواحات شمال الواحة		58	18	الرابع	115	1.05
1923	الجيزة	أكتوبر الجديدة	16923		جنوب طريق الواحات شمال الواحة		58	19	الرابع	115	1.05
1924	الجيزة	أكتوبر الجديدة	16924		جنوب طريق الواحات شمال الواحة		58	20	الرابع	115	1.05
1925	الجيزة	أكتوبر الجديدة	16925		جنوب طريق الواحات شمال الواحة		59	5	الأول	117	1.05
1926	الجيزة	أكتوبر الجديدة	16926		جنوب طريق الواحات شمال الواحة		59	6	الأول	118	1.05
1927	الجيزة	أكتوبر الجديدة	16927		جنوب طريق الواحات شمال الواحة		59	7	الأول	115	1.05
1928	الجيزة	أكتوبر الجديدة	16928		جنوب طريق الواحات شمال الواحة		59	8	الأول	115	1.05
1929	الجيزة	أكتوبر الجديدة	16929		جنوب طريق الواحات شمال الواحة		59	9	الثاني	115	1.05
1930	الجيزة	أكتوبر الجديدة	16930		جنوب طريق الواحات شمال الواحة		59	10	الثاني	115	1.05
1931	الجيزة	أكتوبر الجديدة	16931		جنوب طريق الواحات شمال الواحة		59	11	الثاني	115	1.05
1932	الجيزة	أكتوبر الجديدة	16932		جنوب طريق الواحات شمال الواحة		59	12	الثاني	115	1.05
1933	الجيزة	أكتوبر الجديدة	16933		جنوب طريق الواحات شمال الواحة		59	13	الثالث	115	1.05
1934	الجيزة	أكتوبر الجديدة	16934		جنوب طريق الواحات شمال الواحة		59	14	الثالث	115	1.05
1935	الجيزة	أكتوبر الجديدة	16935		جنوب طريق الواحات شمال الواحة		59	15	الثالث	118	1.05
1936	الجيزة	أكتوبر الجديدة	16936		جنوب طريق الواحات شمال الواحة		59	16	الثالث	117	1.05
1937	الجيزة	أكتوبر الجديدة	16937		جنوب طريق الواحات شمال الواحة		59	17	الرابع	115	1.05
1938	الجيزة	أكتوبر الجديدة	16938		جنوب طريق الواحات شمال الواحة		59	18	الرابع	115	1.05
1939	الجيزة	أكتوبر الجديدة	16939		جنوب طريق الواحات شمال الواحة		59	19	الرابع	115	1.05
1940	الجيزة	أكتوبر الجديدة	16940		جنوب طريق الواحات شمال الواحة		59	20	الرابع	115	1.05
1941	الجيزة	أكتوبر الجديدة	16941		جنوب طريق الواحات شمال الواحة		60	5	الأول	117	1.05
1942	الجيزة	أكتوبر الجديدة	16942		جنوب طريق الواحات شمال الواحة		60	6	الأول	118	1.05
1943	الجيزة	أكتوبر الجديدة	16943		جنوب طريق الواحات شمال الواحة		60	7	الأول	115	1.05
1944	الجيزة	أكتوبر الجديدة	16944		جنوب طريق الواحات شمال الواحة		60	8	الأول	115	1.05
1945	الجيزة	أكتوبر الجديدة	16945		جنوب طريق الواحات شمال الواحة		60	9	الثاني	115	1.05
1946	الجيزة	أكتوبر الجديدة	16946		جنوب طريق الواحات شمال الواحة		60	10	الثاني	115	1.05
1947	الجيزة	أكتوبر الجديدة	16947		جنوب طريق الواحات شمال الواحة		60	11	الثاني	115	1.05
1948	الجيزة	أكتوبر الجديدة	16948		جنوب طريق الواحات شمال الواحة		60	12	الثاني	115	1.05
1949	الجيزة	أكتوبر الجديدة	16949		جنوب طريق الواحات شمال الواحة		60	13	الثالث	115	1.05
1950	الجيزة	أكتوبر الجديدة	16950		جنوب طريق الواحات شمال الواحة		60	14	الثالث	115	1.05
1951	الجيزة	أكتوبر الجديدة	16951		جنوب طريق الواحات شمال الواحة		60	15	الثالث	118	1.05
1952	الجيزة	أكتوبر الجديدة	16952		جنوب طريق الواحات شمال الواحة		60	16	الثالث	117	1.05
1953	الجيزة	أكتوبر الجديدة	16953		جنوب طريق الواحات شمال الواحة		60	17	الرابع	115	1.05
1954	الجيزة	أكتوبر الجديدة	16954		جنوب طريق الواحات شمال الواحة		60	18	الرابع	115	1.05
1955	الجيزة	أكتوبر الجديدة	16955		جنوب طريق الواحات شمال الواحة		60	19	الرابع	115	1.05
1956	الجيزة	أكتوبر الجديدة	16956		جنوب طريق الواحات شمال الواحة		60	20	الرابع	115	1.05
1957	الجيزة	أكتوبر الجديدة	16957		جنوب طريق الواحات شمال الواحة		69	5	الأول	117	1.05
1958	الجيزة	أكتوبر الجديدة	16958		جنوب طريق الواحات شمال الواحة		69	6	الأول	118	1.05
1959	الجيزة	أكتوبر الجديدة	16959		جنوب طريق الواحات شمال الواحة		69	7	الأول	115	1.05
1960	الجيزة	أكتوبر الجديدة	16960		جنوب طريق الواحات شمال الواحة		69	8	الأول	115	1.05

م	محافظة	المدينة	كود الوحدة	الشركة المنفذة	اسم المنطقة	نموذج	رقم العقار	رقم الوحدة	نوع الدور	مساحة الوحدة	نسبة التميز
1961	الجيزة	أكتوبر الجديدة	16961		جنوب طريق الواحات شمال الواحة		69	9	الثاني	115	1.05
1962	الجيزة	أكتوبر الجديدة	16962		جنوب طريق الواحات شمال الواحة		69	10	الثاني	115	1.05
1963	الجيزة	أكتوبر الجديدة	16963		جنوب طريق الواحات شمال الواحة		69	11	الثاني	115	1.05
1964	الجيزة	أكتوبر الجديدة	16964		جنوب طريق الواحات شمال الواحة		69	12	الثاني	115	1.05
1965	الجيزة	أكتوبر الجديدة	16965		جنوب طريق الواحات شمال الواحة		69	13	الثالث	115	1.05
1966	الجيزة	أكتوبر الجديدة	16966		جنوب طريق الواحات شمال الواحة		69	14	الثالث	115	1.05
1967	الجيزة	أكتوبر الجديدة	16967		جنوب طريق الواحات شمال الواحة		69	15	الثالث	118	1.05
1968	الجيزة	أكتوبر الجديدة	16968		جنوب طريق الواحات شمال الواحة		69	16	الثالث	117	1.05
1969	الجيزة	أكتوبر الجديدة	16969		جنوب طريق الواحات شمال الواحة		69	17	الرابع	115	1.05
1970	الجيزة	أكتوبر الجديدة	16970		جنوب طريق الواحات شمال الواحة		69	18	الرابع	115	1.05
1971	الجيزة	أكتوبر الجديدة	16971		جنوب طريق الواحات شمال الواحة		69	19	الرابع	115	1.05
1972	الجيزة	أكتوبر الجديدة	16972		جنوب طريق الواحات شمال الواحة		69	20	الرابع	115	1.05
1973	الجيزة	أكتوبر الجديدة	16973		جنوب طريق الواحات شمال الواحة		70	5	الأول	117	1.05
1974	الجيزة	أكتوبر الجديدة	16974		جنوب طريق الواحات شمال الواحة		70	6	الأول	118	1.05
1975	الجيزة	أكتوبر الجديدة	16975		جنوب طريق الواحات شمال الواحة		70	7	الأول	115	1.05
1976	الجيزة	أكتوبر الجديدة	16976		جنوب طريق الواحات شمال الواحة		70	8	الأول	115	1.05
1977	الجيزة	أكتوبر الجديدة	16977		جنوب طريق الواحات شمال الواحة		70	9	الثاني	115	1.05
1978	الجيزة	أكتوبر الجديدة	16978		جنوب طريق الواحات شمال الواحة		70	10	الثاني	115	1.05
1979	الجيزة	أكتوبر الجديدة	16979		جنوب طريق الواحات شمال الواحة		70	11	الثاني	115	1.05
1980	الجيزة	أكتوبر الجديدة	16980		جنوب طريق الواحات شمال الواحة		70	12	الثاني	115	1.05
1981	الجيزة	أكتوبر الجديدة	16981		جنوب طريق الواحات شمال الواحة		70	13	الثالث	115	1.05
1982	الجيزة	أكتوبر الجديدة	16982		جنوب طريق الواحات شمال الواحة		70	14	الثالث	115	1.05
1983	الجيزة	أكتوبر الجديدة	16983		جنوب طريق الواحات شمال الواحة		70	15	الثالث	118	1.05
1984	الجيزة	أكتوبر الجديدة	16984		جنوب طريق الواحات شمال الواحة		70	16	الثالث	117	1.05
1985	الجيزة	أكتوبر الجديدة	16985		جنوب طريق الواحات شمال الواحة		70	17	الرابع	115	1.05
1986	الجيزة	أكتوبر الجديدة	16986		جنوب طريق الواحات شمال الواحة		70	18	الرابع	115	1.05
1987	الجيزة	أكتوبر الجديدة	16987		جنوب طريق الواحات شمال الواحة		70	19	الرابع	115	1.05
1988	الجيزة	أكتوبر الجديدة	16988		جنوب طريق الواحات شمال الواحة		70	20	الرابع	115	1.05
1989	الجيزة	أكتوبر الجديدة	16989		جنوب طريق الواحات شمال الواحة		184	17	الرابع	115	1.05
1990	الجيزة	أكتوبر الجديدة	16990		جنوب طريق الواحات شمال الواحة		184	18	الرابع	115	1.05
1991	الجيزة	أكتوبر الجديدة	16991		جنوب طريق الواحات شمال الواحة		184	19	الرابع	115	1.05
1992	الجيزة	أكتوبر الجديدة	16992		جنوب طريق الواحات شمال الواحة		184	20	الرابع	115	1.05
1993	الجيزة	أكتوبر الجديدة	16993		جنوب طريق الواحات شمال الواحة		184	21	الأخير	115	1
1994	الجيزة	أكتوبر الجديدة	16994		جنوب طريق الواحات شمال الواحة		184	22	الأخير	115	1
1995	الجيزة	أكتوبر الجديدة	16995		جنوب طريق الواحات شمال الواحة		184	23	الأخير	115	1
1996	الجيزة	أكتوبر الجديدة	16996		جنوب طريق الواحات شمال الواحة		184	24	الأخير	115	1
1997	الجيزة	أكتوبر الجديدة	16997		جنوب طريق الواحات شمال الواحة		180	5	الأول	117	1.05
1998	الجيزة	أكتوبر الجديدة	16998		جنوب طريق الواحات شمال الواحة		180	6	الأول	118	1.05
1999	الجيزة	أكتوبر الجديدة	16999		جنوب طريق الواحات شمال الواحة		180	7	الأول	115	1.05
2000	الجيزة	أكتوبر الجديدة	17000		جنوب طريق الواحات شمال الواحة		180	8	الأول	115	1.05

م	محافظة	المدينة	كود الوحدة	الشركة المنفذة	اسم المنطقة	نموذج	رقم العقار	رقم الوحدة	نوع الدور	مساحة الوحدة	نسبة التميز
2001	الجيزة	أكتوبر الجديدة	17001		جنوب طريق الواحات شمال الواحة		180	10	الثاني	115	1.05
2002	الجيزة	أكتوبر الجديدة	17002		جنوب طريق الواحات شمال الواحة		180	11	الثاني	115	1.05
2003	الجيزة	أكتوبر الجديدة	17003		جنوب طريق الواحات شمال الواحة		180	13	الثالث	115	1.05
2004	الجيزة	أكتوبر الجديدة	17004		جنوب طريق الواحات شمال الواحة		180	14	الثالث	115	1.05
2005	الجيزة	أكتوبر الجديدة	17005		جنوب طريق الواحات شمال الواحة		180	15	الثالث	118	1.05
2006	الجيزة	أكتوبر الجديدة	17006		جنوب طريق الواحات شمال الواحة		180	16	الثالث	117	1.05
2007	الجيزة	أكتوبر الجديدة	17007		جنوب طريق الواحات شمال الواحة		180	17	الرابع	115	1.05
2008	الجيزة	أكتوبر الجديدة	17008		جنوب طريق الواحات شمال الواحة		180	18	الرابع	115	1.05
2009	الجيزة	أكتوبر الجديدة	17009		جنوب طريق الواحات شمال الواحة		180	19	الرابع	115	1.05
2010	الجيزة	أكتوبر الجديدة	17010		جنوب طريق الواحات شمال الواحة		180	20	الرابع	115	1.05
2011	الجيزة	أكتوبر الجديدة	17011		جنوب طريق الواحات شمال الواحة		180	21	الأخير	115	1
2012	الجيزة	أكتوبر الجديدة	17012		جنوب طريق الواحات شمال الواحة		180	22	الأخير	115	1
2013	الجيزة	أكتوبر الجديدة	17013		جنوب طريق الواحات شمال الواحة		180	23	الأخير	115	1
2014	الجيزة	أكتوبر الجديدة	17014		جنوب طريق الواحات شمال الواحة		180	24	الأخير	115	1
2015	الجيزة	أكتوبر الجديدة	17015		جنوب طريق الواحات شمال الواحة		162	5	الأول	117	1.05
2016	الجيزة	أكتوبر الجديدة	17016		جنوب طريق الواحات شمال الواحة		162	6	الأول	118	1.05
2017	الجيزة	أكتوبر الجديدة	17017		جنوب طريق الواحات شمال الواحة		162	7	الأول	115	1.05
2018	الجيزة	أكتوبر الجديدة	17018		جنوب طريق الواحات شمال الواحة		162	8	الأول	115	1.05
2019	الجيزة	أكتوبر الجديدة	17019		جنوب طريق الواحات شمال الواحة		162	9	الثاني	115	1.05
2020	الجيزة	أكتوبر الجديدة	17020		جنوب طريق الواحات شمال الواحة		162	10	الثاني	115	1.05
2021	الجيزة	أكتوبر الجديدة	17021		جنوب طريق الواحات شمال الواحة		162	11	الثاني	115	1.05
2022	الجيزة	أكتوبر الجديدة	17022		جنوب طريق الواحات شمال الواحة		162	12	الثاني	115	1.05
2023	الجيزة	أكتوبر الجديدة	17023		جنوب طريق الواحات شمال الواحة		162	13	الثالث	115	1.05
2024	الجيزة	أكتوبر الجديدة	17024		جنوب طريق الواحات شمال الواحة		162	14	الثالث	115	1.05
2025	الجيزة	أكتوبر الجديدة	17025		جنوب طريق الواحات شمال الواحة		162	15	الثالث	118	1.05
2026	الجيزة	أكتوبر الجديدة	17026		جنوب طريق الواحات شمال الواحة		162	16	الثالث	117	1.05
2027	الجيزة	أكتوبر الجديدة	17027		جنوب طريق الواحات شمال الواحة		162	17	الرابع	115	1.05
2028	الجيزة	أكتوبر الجديدة	17028		جنوب طريق الواحات شمال الواحة		162	18	الرابع	115	1.05
2029	الجيزة	أكتوبر الجديدة	17029		جنوب طريق الواحات شمال الواحة		162	19	الرابع	115	1.05
2030	الجيزة	أكتوبر الجديدة	17030		جنوب طريق الواحات شمال الواحة		162	20	الرابع	115	1.05
2031	الجيزة	أكتوبر الجديدة	17031		جنوب طريق الواحات شمال الواحة		162	1	الأرضي	106	1
2032	الجيزة	أكتوبر الجديدة	17032		جنوب طريق الواحات شمال الواحة		162	2	الأرضي	115	1
2033	الجيزة	أكتوبر الجديدة	17033		جنوب طريق الواحات شمال الواحة		162	4	الأرضي	106	1
2034	الجيزة	أكتوبر الجديدة	17034		جنوب طريق الواحات شمال الواحة		162	21	الأخير	115	1
2035	الجيزة	أكتوبر الجديدة	17035		جنوب طريق الواحات شمال الواحة		162	22	الأخير	115	1
2036	الجيزة	أكتوبر الجديدة	17036		جنوب طريق الواحات شمال الواحة		162	23	الأخير	115	1
2037	الجيزة	أكتوبر الجديدة	17037		جنوب طريق الواحات شمال الواحة		162	24	الأخير	115	1
2038	الجيزة	أكتوبر الجديدة	17038		جنوب طريق الواحات شمال الواحة		161	5	الأول	117	1.05
2039	الجيزة	أكتوبر الجديدة	17039		جنوب طريق الواحات شمال الواحة		161	6	الأول	118	1.05
2040	الجيزة	أكتوبر الجديدة	17040		جنوب طريق الواحات شمال الواحة		161	7	الأول	115	1.05

م	محافظة	المدينة	كود الوحدة	الشركة المنفذة	اسم المنطقة	نموذج	رقم العقار	رقم الوحدة	نوع الدور	مساحة الوحدة	نسبة التميز
2041	الجيزة	أكتوبر الجديدة	17041		جنوب طريق الواحات شمال الواحة		161	8	الأول	115	1.05
2042	الجيزة	أكتوبر الجديدة	17042		جنوب طريق الواحات شمال الواحة		161	9	الثاني	115	1.05
2043	الجيزة	أكتوبر الجديدة	17043		جنوب طريق الواحات شمال الواحة		161	10	الثاني	115	1.05
2044	الجيزة	أكتوبر الجديدة	17044		جنوب طريق الواحات شمال الواحة		161	11	الثاني	115	1.05
2045	الجيزة	أكتوبر الجديدة	17045		جنوب طريق الواحات شمال الواحة		161	12	الثاني	115	1.05
2046	الجيزة	أكتوبر الجديدة	17046		جنوب طريق الواحات شمال الواحة		161	13	الثالث	115	1.05
2047	الجيزة	أكتوبر الجديدة	17047		جنوب طريق الواحات شمال الواحة		161	14	الثالث	115	1.05
2048	الجيزة	أكتوبر الجديدة	17048		جنوب طريق الواحات شمال الواحة		161	16	الثالث	117	1.05
2049	الجيزة	أكتوبر الجديدة	17049		جنوب طريق الواحات شمال الواحة		161	17	الرابع	115	1.05
2050	الجيزة	أكتوبر الجديدة	17050		جنوب طريق الواحات شمال الواحة		161	18	الرابع	115	1.05
2051	الجيزة	أكتوبر الجديدة	17051		جنوب طريق الواحات شمال الواحة		161	19	الرابع	115	1.05
2052	الجيزة	أكتوبر الجديدة	17052		جنوب طريق الواحات شمال الواحة		161	20	الرابع	115	1.05
2053	الجيزة	أكتوبر الجديدة	17053		جنوب طريق الواحات شمال الواحة		161	1	الأرضي	106	1
2054	الجيزة	أكتوبر الجديدة	17054		جنوب طريق الواحات شمال الواحة		161	2	الأرضي	115	1
2055	الجيزة	أكتوبر الجديدة	17055		جنوب طريق الواحات شمال الواحة		161	3	الأرضي	115	1
2056	الجيزة	أكتوبر الجديدة	17056		جنوب طريق الواحات شمال الواحة		161	4	الأرضي	106	1
2057	الجيزة	أكتوبر الجديدة	17057		جنوب طريق الواحات شمال الواحة		161	21	الأخير	115	1
2058	الجيزة	أكتوبر الجديدة	17058		جنوب طريق الواحات شمال الواحة		161	22	الأخير	115	1
2059	الجيزة	أكتوبر الجديدة	17059		جنوب طريق الواحات شمال الواحة		161	23	الأخير	115	1
2060	الجيزة	أكتوبر الجديدة	17060		جنوب طريق الواحات شمال الواحة		161	24	الأخير	115	1
2061	الجيزة	أكتوبر الجديدة	17061		جنوب طريق الواحات شمال الواحة		160	1	الأرضي	106	1
2062	الجيزة	أكتوبر الجديدة	17062		جنوب طريق الواحات شمال الواحة		160	5	الأول	117	1.05
2063	الجيزة	أكتوبر الجديدة	17063		جنوب طريق الواحات شمال الواحة		160	6	الأول	118	1.05
2064	الجيزة	أكتوبر الجديدة	17064		جنوب طريق الواحات شمال الواحة		160	7	الأول	115	1.05
2065	الجيزة	أكتوبر الجديدة	17065		جنوب طريق الواحات شمال الواحة		160	8	الأول	115	1.05
2066	الجيزة	أكتوبر الجديدة	17066		جنوب طريق الواحات شمال الواحة		160	9	الثاني	115	1.05
2067	الجيزة	أكتوبر الجديدة	17067		جنوب طريق الواحات شمال الواحة		160	10	الثاني	115	1.05
2068	الجيزة	أكتوبر الجديدة	17068		جنوب طريق الواحات شمال الواحة		160	11	الثاني	115	1.05
2069	الجيزة	أكتوبر الجديدة	17069		جنوب طريق الواحات شمال الواحة		160	12	الثاني	115	1.05
2070	الجيزة	أكتوبر الجديدة	17070		جنوب طريق الواحات شمال الواحة		160	13	الثالث	115	1.05
2071	الجيزة	أكتوبر الجديدة	17071		جنوب طريق الواحات شمال الواحة		160	14	الثالث	115	1.05
2072	الجيزة	أكتوبر الجديدة	17072		جنوب طريق الواحات شمال الواحة		160	15	الثالث	118	1.05
2073	الجيزة	أكتوبر الجديدة	17073		جنوب طريق الواحات شمال الواحة		160	16	الثالث	117	1.05
2074	الجيزة	أكتوبر الجديدة	17074		جنوب طريق الواحات شمال الواحة		160	17	الرابع	115	1.05
2075	الجيزة	أكتوبر الجديدة	17075		جنوب طريق الواحات شمال الواحة		160	18	الرابع	115	1.05
2076	الجيزة	أكتوبر الجديدة	17076		جنوب طريق الواحات شمال الواحة		160	19	الرابع	115	1.05
2077	الجيزة	أكتوبر الجديدة	17077		جنوب طريق الواحات شمال الواحة		160	20	الرابع	115	1.05
2078	الجيزة	أكتوبر الجديدة	17078		جنوب طريق الواحات شمال الواحة		160	21	الأخير	115	1
2079	الجيزة	أكتوبر الجديدة	17079		جنوب طريق الواحات شمال الواحة		160	22	الأخير	115	1
2080	الجيزة	أكتوبر الجديدة	17080		جنوب طريق الواحات شمال الواحة		160	23	الأخير	115	1

م	محافظة	المدينة	كود الوحدة	الشركة المنفذة	اسم المنطقة	نموذج	رقم العقار	رقم الوحدة	نوع الدور	مساحة الوحدة	نسبة التمييز
2081	الجيزة	أكتوبر الجديدة	17081		جنوب طريق الواحات شمال الواحة		160	24	الأخير	115	1
2082	الجيزة	أكتوبر الجديدة	17082		جنوب طريق الواحات شمال الواحة		159	5	الأول	117	1.05
2083	الجيزة	أكتوبر الجديدة	17083		جنوب طريق الواحات شمال الواحة		159	6	الأول	118	1.05
2084	الجيزة	أكتوبر الجديدة	17084		جنوب طريق الواحات شمال الواحة		159	7	الأول	115	1.05
2085	الجيزة	أكتوبر الجديدة	17085		جنوب طريق الواحات شمال الواحة		159	8	الأول	115	1.05
2086	الجيزة	أكتوبر الجديدة	17086		جنوب طريق الواحات شمال الواحة		159	9	الثاني	115	1.05
2087	الجيزة	أكتوبر الجديدة	17087		جنوب طريق الواحات شمال الواحة		159	10	الثاني	115	1.05
2088	الجيزة	أكتوبر الجديدة	17088		جنوب طريق الواحات شمال الواحة		159	11	الثاني	115	1.05
2089	الجيزة	أكتوبر الجديدة	17089		جنوب طريق الواحات شمال الواحة		159	12	الثاني	115	1.05
2090	الجيزة	أكتوبر الجديدة	17090		جنوب طريق الواحات شمال الواحة		159	13	الثالث	115	1.05
2091	الجيزة	أكتوبر الجديدة	17091		جنوب طريق الواحات شمال الواحة		159	14	الثالث	115	1.05
2092	الجيزة	أكتوبر الجديدة	17092		جنوب طريق الواحات شمال الواحة		159	15	الثالث	118	1.05
2093	الجيزة	أكتوبر الجديدة	17093		جنوب طريق الواحات شمال الواحة		159	16	الثالث	117	1.05
2094	الجيزة	أكتوبر الجديدة	17094		جنوب طريق الواحات شمال الواحة		159	17	الرابع	115	1.05
2095	الجيزة	أكتوبر الجديدة	17095		جنوب طريق الواحات شمال الواحة		159	18	الرابع	115	1.05
2096	الجيزة	أكتوبر الجديدة	17096		جنوب طريق الواحات شمال الواحة		159	19	الرابع	115	1.05
2097	الجيزة	أكتوبر الجديدة	17097		جنوب طريق الواحات شمال الواحة		159	20	الرابع	115	1.05
2098	الجيزة	أكتوبر الجديدة	17098		جنوب طريق الواحات شمال الواحة		159	1	الأرضي	106	1
2099	الجيزة	أكتوبر الجديدة	17099		جنوب طريق الواحات شمال الواحة		159	2	الأرضي	115	1
2100	الجيزة	أكتوبر الجديدة	17100		جنوب طريق الواحات شمال الواحة		159	3	الأرضي	115	1
2101	الجيزة	أكتوبر الجديدة	17101		جنوب طريق الواحات شمال الواحة		159	4	الأرضي	106	1
2102	الجيزة	أكتوبر الجديدة	17102		جنوب طريق الواحات شمال الواحة		159	21	الأخير	115	1
2103	الجيزة	أكتوبر الجديدة	17103		جنوب طريق الواحات شمال الواحة		159	22	الأخير	115	1
2104	الجيزة	أكتوبر الجديدة	17104		جنوب طريق الواحات شمال الواحة		159	23	الأخير	115	1
2105	الجيزة	أكتوبر الجديدة	17105		جنوب طريق الواحات شمال الواحة		159	24	الأخير	115	1
2106	الجيزة	أكتوبر الجديدة	17106		جنوب طريق الواحات شمال الواحة		158	1	الأرضي	106	1
2107	الجيزة	أكتوبر الجديدة	17107		جنوب طريق الواحات شمال الواحة		158	5	الأول	117	1.05
2108	الجيزة	أكتوبر الجديدة	17108		جنوب طريق الواحات شمال الواحة		158	6	الأول	118	1.05
2109	الجيزة	أكتوبر الجديدة	17109		جنوب طريق الواحات شمال الواحة		158	7	الأول	115	1.05
2110	الجيزة	أكتوبر الجديدة	17110		جنوب طريق الواحات شمال الواحة		158	8	الأول	115	1.05
2111	الجيزة	أكتوبر الجديدة	17111		جنوب طريق الواحات شمال الواحة		158	9	الثاني	115	1.05
2112	الجيزة	أكتوبر الجديدة	17112		جنوب طريق الواحات شمال الواحة		158	10	الثاني	115	1.05
2113	الجيزة	أكتوبر الجديدة	17113		جنوب طريق الواحات شمال الواحة		158	11	الثاني	115	1.05
2114	الجيزة	أكتوبر الجديدة	17114		جنوب طريق الواحات شمال الواحة		158	12	الثاني	115	1.05
2115	الجيزة	أكتوبر الجديدة	17115		جنوب طريق الواحات شمال الواحة		158	13	الثالث	115	1.05
2116	الجيزة	أكتوبر الجديدة	17116		جنوب طريق الواحات شمال الواحة		158	14	الثالث	115	1.05
2117	الجيزة	أكتوبر الجديدة	17117		جنوب طريق الواحات شمال الواحة		158	15	الثالث	118	1.05
2118	الجيزة	أكتوبر الجديدة	17118		جنوب طريق الواحات شمال الواحة		158	16	الثالث	117	1.05
2119	الجيزة	أكتوبر الجديدة	17119		جنوب طريق الواحات شمال الواحة		158	17	الرابع	115	1.05
2120	الجيزة	أكتوبر الجديدة	17120		جنوب طريق الواحات شمال الواحة		158	18	الرابع	115	1.05

م	محافظة	المدينة	كود الوحدة	الشركة المنفذة	اسم المنطقة	نموذج	رقم العقار	رقم الوحدة	نوع الدور	مساحة الوحدة	نسبة التميز
2121	الجيزة	أكتوبر الجديدة	17121		جنوب طريق الواحات شمال الواحة		158	19	الرابع	115	1.05
2122	الجيزة	أكتوبر الجديدة	17122		جنوب طريق الواحات شمال الواحة		158	20	الرابع	115	1.05
2123	الجيزة	أكتوبر الجديدة	17123		جنوب طريق الواحات شمال الواحة		158	2	الأرضي	115	1
2124	الجيزة	أكتوبر الجديدة	17124		جنوب طريق الواحات شمال الواحة		158	3	الأرضي	115	1
2125	الجيزة	أكتوبر الجديدة	17125		جنوب طريق الواحات شمال الواحة		158	4	الأرضي	106	1
2126	الجيزة	أكتوبر الجديدة	17126		جنوب طريق الواحات شمال الواحة		158	21	الأخير	115	1
2127	الجيزة	أكتوبر الجديدة	17127		جنوب طريق الواحات شمال الواحة		158	22	الأخير	115	1
2128	الجيزة	أكتوبر الجديدة	17128		جنوب طريق الواحات شمال الواحة		158	23	الأخير	115	1
2129	الجيزة	أكتوبر الجديدة	17129		جنوب طريق الواحات شمال الواحة		158	24	الأخير	115	1
2130	الجيزة	أكتوبر الجديدة	17130		جنوب طريق الواحات شمال الواحة		157	5	الأول	117	1.05
2131	الجيزة	أكتوبر الجديدة	17131		جنوب طريق الواحات شمال الواحة		157	6	الأول	118	1.05
2132	الجيزة	أكتوبر الجديدة	17132		جنوب طريق الواحات شمال الواحة		157	7	الأول	115	1.05
2133	الجيزة	أكتوبر الجديدة	17133		جنوب طريق الواحات شمال الواحة		157	8	الأول	115	1.05
2134	الجيزة	أكتوبر الجديدة	17134		جنوب طريق الواحات شمال الواحة		157	9	الثاني	115	1.05
2135	الجيزة	أكتوبر الجديدة	17135		جنوب طريق الواحات شمال الواحة		157	10	الثاني	115	1.05
2136	الجيزة	أكتوبر الجديدة	17136		جنوب طريق الواحات شمال الواحة		157	11	الثاني	115	1.05
2137	الجيزة	أكتوبر الجديدة	17137		جنوب طريق الواحات شمال الواحة		157	12	الثاني	115	1.05
2138	الجيزة	أكتوبر الجديدة	17138		جنوب طريق الواحات شمال الواحة		157	13	الثالث	115	1.05
2139	الجيزة	أكتوبر الجديدة	17139		جنوب طريق الواحات شمال الواحة		157	14	الثالث	115	1.05
2140	الجيزة	أكتوبر الجديدة	17140		جنوب طريق الواحات شمال الواحة		157	15	الثالث	118	1.05
2141	الجيزة	أكتوبر الجديدة	17141		جنوب طريق الواحات شمال الواحة		157	16	الثالث	117	1.05
2142	الجيزة	أكتوبر الجديدة	17142		جنوب طريق الواحات شمال الواحة		157	17	الرابع	115	1.05
2143	الجيزة	أكتوبر الجديدة	17143		جنوب طريق الواحات شمال الواحة		157	18	الرابع	115	1.05
2144	الجيزة	أكتوبر الجديدة	17144		جنوب طريق الواحات شمال الواحة		35	21	الأخير	115	1
2145	الجيزة	أكتوبر الجديدة	17145		جنوب طريق الواحات شمال الواحة		35	22	الأخير	115	1
2146	الجيزة	أكتوبر الجديدة	17146		جنوب طريق الواحات شمال الواحة		35	23	الأخير	115	1
2147	الجيزة	أكتوبر الجديدة	17147		جنوب طريق الواحات شمال الواحة		35	24	الأخير	115	1
2148	الجيزة	أكتوبر الجديدة	17148		جنوب طريق الواحات شمال الواحة		37	21	الأخير	115	1
2149	الجيزة	أكتوبر الجديدة	17149		جنوب طريق الواحات شمال الواحة		37	22	الأخير	115	1
2150	الجيزة	أكتوبر الجديدة	17150		جنوب طريق الواحات شمال الواحة		37	23	الأخير	115	1
2151	الجيزة	أكتوبر الجديدة	17151		جنوب طريق الواحات شمال الواحة		37	24	الأخير	115	1
2152	الجيزة	أكتوبر الجديدة	17152		جنوب طريق الواحات شمال الواحة		48	21	الأخير	115	1
2153	الجيزة	أكتوبر الجديدة	17153		جنوب طريق الواحات شمال الواحة		48	22	الأخير	115	1
2154	الجيزة	أكتوبر الجديدة	17154		جنوب طريق الواحات شمال الواحة		48	23	الأخير	115	1
2155	الجيزة	أكتوبر الجديدة	17155		جنوب طريق الواحات شمال الواحة		48	24	الأخير	115	1
2156	الجيزة	أكتوبر الجديدة	17156		جنوب طريق الواحات شمال الواحة		49	21	الأخير	115	1
2157	الجيزة	أكتوبر الجديدة	17157		جنوب طريق الواحات شمال الواحة		49	22	الأخير	115	1
2158	الجيزة	أكتوبر الجديدة	17158		جنوب طريق الواحات شمال الواحة		49	23	الأخير	115	1
2159	الجيزة	أكتوبر الجديدة	17159		جنوب طريق الواحات شمال الواحة		49	24	الأخير	115	1
2160	الجيزة	أكتوبر الجديدة	17160		جنوب طريق الواحات شمال الواحة		50	21	الأخير	115	1

م	محافظة	المدينة	كود الوحدة	الشركة المنفذة	اسم المنطقة	نموذج	رقم العقار	رقم الوحدة	نوع الدور	مساحة الوحدة	نسبة التميز
2201	الجيزة	أكتوبر الجديدة	17201		جنوب طريق الواحات شمال الواحة		60	22	الأخير	115	1
2202	الجيزة	أكتوبر الجديدة	17202		جنوب طريق الواحات شمال الواحة		60	23	الأخير	115	1
2203	الجيزة	أكتوبر الجديدة	17203		جنوب طريق الواحات شمال الواحة		60	24	الأخير	115	1
2204	الجيزة	أكتوبر الجديدة	17204		جنوب طريق الواحات شمال الواحة		69	21	الأخير	115	1
2205	الجيزة	أكتوبر الجديدة	17205		جنوب طريق الواحات شمال الواحة		69	22	الأخير	115	1
2206	الجيزة	أكتوبر الجديدة	17206		جنوب طريق الواحات شمال الواحة		69	23	الأخير	115	1
2207	الجيزة	أكتوبر الجديدة	17207		جنوب طريق الواحات شمال الواحة		69	24	الأخير	115	1
2208	الجيزة	أكتوبر الجديدة	17208		جنوب طريق الواحات شمال الواحة		70	21	الأخير	115	1
2209	الجيزة	أكتوبر الجديدة	17209		جنوب طريق الواحات شمال الواحة		70	22	الأخير	115	1
2210	الجيزة	أكتوبر الجديدة	17210		جنوب طريق الواحات شمال الواحة		70	23	الأخير	115	1
2211	الجيزة	أكتوبر الجديدة	17211		جنوب طريق الواحات شمال الواحة		70	24	الأخير	115	1
2212	الجيزة	أكتوبر الجديدة	17212		جنوب طريق الواحات شمال الواحة		71	21	الأخير	115	1
2213	الجيزة	أكتوبر الجديدة	17213		جنوب طريق الواحات شمال الواحة		71	22	الأخير	115	1
2214	الجيزة	أكتوبر الجديدة	17214		جنوب طريق الواحات شمال الواحة		157	19	الرابع	115	1.05
2215	الجيزة	أكتوبر الجديدة	17215		جنوب طريق الواحات شمال الواحة		157	20	الرابع	115	1.05
2216	الجيزة	أكتوبر الجديدة	17216		جنوب طريق الواحات شمال الواحة		157	1	الأرضي	106	1
2217	الجيزة	أكتوبر الجديدة	17217		جنوب طريق الواحات شمال الواحة		157	4	الأرضي	106	1
2218	الجيزة	أكتوبر الجديدة	17218		جنوب طريق الواحات شمال الواحة		157	21	الأخير	115	1
2219	الجيزة	أكتوبر الجديدة	17219		جنوب طريق الواحات شمال الواحة		157	22	الأخير	115	1
2220	الجيزة	أكتوبر الجديدة	17220		جنوب طريق الواحات شمال الواحة		157	23	الأخير	115	1
2221	الجيزة	أكتوبر الجديدة	17221		جنوب طريق الواحات شمال الواحة		157	24	الأخير	115	1
2222	الجيزة	أكتوبر الجديدة	17222		جنوب طريق الواحات شمال الواحة		156	5	الأول	117	1.05
2223	الجيزة	أكتوبر الجديدة	17223		جنوب طريق الواحات شمال الواحة		156	6	الأول	118	1.05
2224	الجيزة	أكتوبر الجديدة	17224		جنوب طريق الواحات شمال الواحة		156	7	الأول	115	1.05
2225	الجيزة	أكتوبر الجديدة	17225		جنوب طريق الواحات شمال الواحة		156	8	الأول	115	1.05
2226	الجيزة	أكتوبر الجديدة	17226		جنوب طريق الواحات شمال الواحة		156	10	الثاني	115	1.05
2227	الجيزة	أكتوبر الجديدة	17227		جنوب طريق الواحات شمال الواحة		156	11	الثاني	115	1.05
2228	الجيزة	أكتوبر الجديدة	17228		جنوب طريق الواحات شمال الواحة		156	12	الثاني	115	1.05
2229	الجيزة	أكتوبر الجديدة	17229		جنوب طريق الواحات شمال الواحة		156	13	الثالث	115	1.05
2230	الجيزة	أكتوبر الجديدة	17230		جنوب طريق الواحات شمال الواحة		156	14	الثالث	115	1.05
2231	الجيزة	أكتوبر الجديدة	17231		جنوب طريق الواحات شمال الواحة		156	15	الثالث	118	1.05
2232	الجيزة	أكتوبر الجديدة	17232		جنوب طريق الواحات شمال الواحة		156	17	الرابع	115	1.05
2233	الجيزة	أكتوبر الجديدة	17233		جنوب طريق الواحات شمال الواحة		156	19	الرابع	115	1.05
2234	الجيزة	أكتوبر الجديدة	17234		جنوب طريق الواحات شمال الواحة		156	20	الرابع	115	1.05
2235	الجيزة	أكتوبر الجديدة	17235		جنوب طريق الواحات شمال الواحة		156	21	الأخير	115	1
2236	الجيزة	أكتوبر الجديدة	17236		جنوب طريق الواحات شمال الواحة		156	22	الأخير	115	1
2237	الجيزة	أكتوبر الجديدة	17237		جنوب طريق الواحات شمال الواحة		156	23	الأخير	115	1
2238	الجيزة	أكتوبر الجديدة	17238		جنوب طريق الواحات شمال الواحة		156	24	الأخير	115	1
2239	الجيزة	أكتوبر الجديدة	17239		جنوب طريق الواحات شمال الواحة		155	5	الأول	117	1.05
2240	الجيزة	أكتوبر الجديدة	17240		جنوب طريق الواحات شمال الواحة		155	6	الأول	118	1.05

م	محافظة	المدينة	كود الوحدة	الشركة المنفذة	اسم المنطقة	نموذج	رقم العقار	رقم الوحدة	نوع الدور	مساحة الوحدة	نسبة التميز
2241	الجيزة	أكتوبر الجديدة	17241		جنوب طريق الواحات شمال الواحة		155	7	الأول	115	1.05
2242	الجيزة	أكتوبر الجديدة	17242		جنوب طريق الواحات شمال الواحة		155	8	الأول	115	1.05
2243	الجيزة	أكتوبر الجديدة	17243		جنوب طريق الواحات شمال الواحة		155	9	الثاني	115	1.05
2244	الجيزة	أكتوبر الجديدة	17244		جنوب طريق الواحات شمال الواحة		155	12	الثاني	115	1.05
2245	الجيزة	أكتوبر الجديدة	17245		جنوب طريق الواحات شمال الواحة		155	13	الثالث	115	1.05
2246	الجيزة	أكتوبر الجديدة	17246		جنوب طريق الواحات شمال الواحة		155	14	الثالث	115	1.05
2247	الجيزة	أكتوبر الجديدة	17247		جنوب طريق الواحات شمال الواحة		155	15	الثالث	118	1.05
2248	الجيزة	أكتوبر الجديدة	17248		جنوب طريق الواحات شمال الواحة		155	17	الرابع	115	1.05
2249	الجيزة	أكتوبر الجديدة	17249		جنوب طريق الواحات شمال الواحة		155	18	الرابع	115	1.05
2250	الجيزة	أكتوبر الجديدة	17250		جنوب طريق الواحات شمال الواحة		155	19	الرابع	115	1.05
2251	الجيزة	أكتوبر الجديدة	17251		جنوب طريق الواحات شمال الواحة		155	20	الرابع	115	1.05
2252	الجيزة	أكتوبر الجديدة	17252		جنوب طريق الواحات شمال الواحة		155	21	الأخير	115	1
2253	الجيزة	أكتوبر الجديدة	17253		جنوب طريق الواحات شمال الواحة		155	22	الأخير	115	1
2254	الجيزة	أكتوبر الجديدة	17254		جنوب طريق الواحات شمال الواحة		155	23	الأخير	115	1
2255	الجيزة	أكتوبر الجديدة	17255		جنوب طريق الواحات شمال الواحة		138	5	الأول	117	1.05
2256	الجيزة	أكتوبر الجديدة	17256		جنوب طريق الواحات شمال الواحة		138	6	الأول	118	1.05
2257	الجيزة	أكتوبر الجديدة	17257		جنوب طريق الواحات شمال الواحة		138	7	الأول	115	1.05
2258	الجيزة	أكتوبر الجديدة	17258		جنوب طريق الواحات شمال الواحة		138	8	الأول	115	1.05
2259	الجيزة	أكتوبر الجديدة	17259		جنوب طريق الواحات شمال الواحة		138	9	الثاني	115	1.05
2260	الجيزة	أكتوبر الجديدة	17260		جنوب طريق الواحات شمال الواحة		138	10	الثاني	115	1.05
2261	الجيزة	أكتوبر الجديدة	17261		جنوب طريق الواحات شمال الواحة		138	11	الثاني	115	1.05
2262	الجيزة	أكتوبر الجديدة	17262		جنوب طريق الواحات شمال الواحة		138	13	الثالث	115	1.05
2263	الجيزة	أكتوبر الجديدة	17263		جنوب طريق الواحات شمال الواحة		138	14	الثالث	115	1.05
2264	الجيزة	أكتوبر الجديدة	17264		جنوب طريق الواحات شمال الواحة		138	15	الثالث	118	1.05
2265	الجيزة	أكتوبر الجديدة	17265		جنوب طريق الواحات شمال الواحة		138	16	الثالث	117	1.05
2266	الجيزة	أكتوبر الجديدة	17266		جنوب طريق الواحات شمال الواحة		138	17	الرابع	115	1.05
2267	الجيزة	أكتوبر الجديدة	17267		جنوب طريق الواحات شمال الواحة		138	18	الرابع	115	1.05
2268	الجيزة	أكتوبر الجديدة	17268		جنوب طريق الواحات شمال الواحة		138	19	الرابع	115	1.05
2269	الجيزة	أكتوبر الجديدة	17269		جنوب طريق الواحات شمال الواحة		138	20	الرابع	115	1.05
2270	الجيزة	أكتوبر الجديدة	17270		جنوب طريق الواحات شمال الواحة		138	22	الأخير	115	1
2271	الجيزة	أكتوبر الجديدة	17271		جنوب طريق الواحات شمال الواحة		138	23	الأخير	115	1
2272	الجيزة	أكتوبر الجديدة	17272		جنوب طريق الواحات شمال الواحة		138	24	الأخير	115	1
2273	الجيزة	أكتوبر الجديدة	17273		جنوب طريق الواحات شمال الواحة		136	5	الأول	117	1.05
2274	الجيزة	أكتوبر الجديدة	17274		جنوب طريق الواحات شمال الواحة		136	6	الأول	118	1.05
2275	الجيزة	أكتوبر الجديدة	17275		جنوب طريق الواحات شمال الواحة		136	7	الأول	115	1.05
2276	الجيزة	أكتوبر الجديدة	17276		جنوب طريق الواحات شمال الواحة		136	8	الأول	115	1.05
2277	الجيزة	أكتوبر الجديدة	17277		جنوب طريق الواحات شمال الواحة		136	11	الثاني	115	1.05
2278	الجيزة	أكتوبر الجديدة	17278		جنوب طريق الواحات شمال الواحة		136	12	الثاني	115	1.05
2279	الجيزة	أكتوبر الجديدة	17279		جنوب طريق الواحات شمال الواحة		136	13	الثالث	115	1.05
2280	الجيزة	أكتوبر الجديدة	17280		جنوب طريق الواحات شمال الواحة		136	14	الثالث	115	1.05

م	محافظة	المدينة	كود الوحدة	الشركة المنفذة	اسم المنطقة	نموذج	رقم العقار	رقم الوحدة	نوع الدور	مساحة الوحدة	نسبة التميز
2281	الجيزة	أكتوبر الجديدة	17281		جنوب طريق الواحات شمال الواحة		136	15	الثالث	118	1.05
2282	الجيزة	أكتوبر الجديدة	17282		جنوب طريق الواحات شمال الواحة		136	16	الثالث	117	1.05
2283	الجيزة	أكتوبر الجديدة	17283		جنوب طريق الواحات شمال الواحة		136	17	الرابع	115	1.05
2284	الجيزة	أكتوبر الجديدة	17284		جنوب طريق الواحات شمال الواحة		136	18	الرابع	115	1.05
2285	الجيزة	أكتوبر الجديدة	17285		جنوب طريق الواحات شمال الواحة		136	19	الرابع	115	1.05
2286	الجيزة	أكتوبر الجديدة	17286		جنوب طريق الواحات شمال الواحة		136	20	الرابع	115	1.05
2287	الجيزة	أكتوبر الجديدة	17287		جنوب طريق الواحات شمال الواحة		136	22	الأخير	115	1
2288	الجيزة	أكتوبر الجديدة	17288		جنوب طريق الواحات شمال الواحة		136	24	الأخير	115	1
2289	الجيزة	أكتوبر الجديدة	17289		جنوب طريق الواحات شمال الواحة		136	21	الأخير	115	1
2290	الجيزة	أكتوبر الجديدة	17290		جنوب طريق الواحات شمال الواحة		99	17	الرابع	115	1.05
2291	الجيزة	أكتوبر الجديدة	17291		جنوب طريق الواحات شمال الواحة		99	18	الرابع	115	1.05
2292	الجيزة	أكتوبر الجديدة	17292		جنوب طريق الواحات شمال الواحة		99	19	الرابع	115	1.05
2293	الجيزة	أكتوبر الجديدة	17293		جنوب طريق الواحات شمال الواحة		99	20	الرابع	115	1.05
2294	الجيزة	أكتوبر الجديدة	17294		جنوب طريق الواحات شمال الواحة		99	22	الأخير	115	1
2295	الجيزة	أكتوبر الجديدة	17295		جنوب طريق الواحات شمال الواحة		99	21	الأخير	115	1
2296	الجيزة	أكتوبر الجديدة	17296		جنوب طريق الواحات شمال الواحة		99	23	الأخير	115	1
2297	الجيزة	أكتوبر الجديدة	17297		جنوب طريق الواحات شمال الواحة		99	24	الأخير	115	1
2298	الجيزة	أكتوبر الجديدة	17298		جنوب طريق الواحات شمال الواحة		82	6	الأول	118	1.05
2299	الجيزة	أكتوبر الجديدة	17299		جنوب طريق الواحات شمال الواحة		82	7	الأول	115	1.05
2300	الجيزة	أكتوبر الجديدة	17300		جنوب طريق الواحات شمال الواحة		82	8	الأول	115	1.05
2301	الجيزة	أكتوبر الجديدة	17301		جنوب طريق الواحات شمال الواحة		82	11	الثاني	115	1.05
2302	الجيزة	أكتوبر الجديدة	17302		جنوب طريق الواحات شمال الواحة		82	13	الثالث	115	1.05
2303	الجيزة	أكتوبر الجديدة	17303		جنوب طريق الواحات شمال الواحة		82	14	الثالث	115	1.05
2304	الجيزة	أكتوبر الجديدة	17304		جنوب طريق الواحات شمال الواحة		82	15	الثالث	118	1.05
2305	الجيزة	أكتوبر الجديدة	17305		جنوب طريق الواحات شمال الواحة		82	17	الرابع	115	1.05
2306	الجيزة	أكتوبر الجديدة	17306		جنوب طريق الواحات شمال الواحة		82	18	الرابع	115	1.05
2307	الجيزة	أكتوبر الجديدة	17307		جنوب طريق الواحات شمال الواحة		82	19	الرابع	115	1.05
2308	الجيزة	أكتوبر الجديدة	17308		جنوب طريق الواحات شمال الواحة		82	21	الأخير	115	1
2309	الجيزة	أكتوبر الجديدة	17309		جنوب طريق الواحات شمال الواحة		82	22	الأخير	115	1
2310	الجيزة	أكتوبر الجديدة	17310		جنوب طريق الواحات شمال الواحة		82	23	الأخير	115	1
2311	الجيزة	أكتوبر الجديدة	17311		جنوب طريق الواحات شمال الواحة		82	24	الأخير	115	1
2312	الجيزة	أكتوبر الجديدة	17312		جنوب طريق الواحات شمال الواحة		81	6	الأول	118	1.05
2313	الجيزة	أكتوبر الجديدة	17313		جنوب طريق الواحات شمال الواحة		81	7	الأول	115	1.05
2314	الجيزة	أكتوبر الجديدة	17314		جنوب طريق الواحات شمال الواحة		81	8	الأول	115	1.05
2315	الجيزة	أكتوبر الجديدة	17315		جنوب طريق الواحات شمال الواحة		81	11	الثاني	115	1.05
2316	الجيزة	أكتوبر الجديدة	17316		جنوب طريق الواحات شمال الواحة		81	12	الثاني	115	1.05
2317	الجيزة	أكتوبر الجديدة	17317		جنوب طريق الواحات شمال الواحة		81	13	الثالث	115	1.05
2318	الجيزة	أكتوبر الجديدة	17318		جنوب طريق الواحات شمال الواحة		81	14	الثالث	115	1.05
2319	الجيزة	أكتوبر الجديدة	17319		جنوب طريق الواحات شمال الواحة		81	15	الثالث	118	1.05
2320	الجيزة	أكتوبر الجديدة	17320		جنوب طريق الواحات شمال الواحة		81	16	الثالث	117	1.05

م	محافظة	المدينة	كود الوحدة	الشركة المنفذة	اسم المنطقة	نموذج	رقم العقار	رقم الوحدة	نوع الدور	مساحة الوحدة	نسبة التميز
2321	الجيزة	أكتوبر الجديدة	17321		جنوب طريق الواحات شمال الواحة		81	17	الرابع	115	1.05
2322	الجيزة	أكتوبر الجديدة	17322		جنوب طريق الواحات شمال الواحة		81	18	الرابع	115	1.05
2323	الجيزة	أكتوبر الجديدة	17323		جنوب طريق الواحات شمال الواحة		81	19	الرابع	115	1.05
2324	الجيزة	أكتوبر الجديدة	17324		جنوب طريق الواحات شمال الواحة		81	20	الرابع	115	1.05
2325	الجيزة	أكتوبر الجديدة	17325		جنوب طريق الواحات شمال الواحة		81	21	الأخير	115	1
2326	الجيزة	أكتوبر الجديدة	17326		جنوب طريق الواحات شمال الواحة		81	22	الأخير	115	1
2327	الجيزة	أكتوبر الجديدة	17327		جنوب طريق الواحات شمال الواحة		81	23	الأخير	115	1
2328	الجيزة	أكتوبر الجديدة	17328		جنوب طريق الواحات شمال الواحة		68	5	الأول	117	1.05
2329	الجيزة	أكتوبر الجديدة	17329		جنوب طريق الواحات شمال الواحة		68	6	الأول	118	1.05
2330	الجيزة	أكتوبر الجديدة	17330		جنوب طريق الواحات شمال الواحة		68	7	الأول	115	1.05
2331	الجيزة	أكتوبر الجديدة	17331		جنوب طريق الواحات شمال الواحة		68	8	الأول	115	1.05
2332	الجيزة	أكتوبر الجديدة	17332		جنوب طريق الواحات شمال الواحة		68	9	الثاني	115	1.05
2333	الجيزة	أكتوبر الجديدة	17333		جنوب طريق الواحات شمال الواحة		68	10	الثاني	115	1.05
2334	الجيزة	أكتوبر الجديدة	17334		جنوب طريق الواحات شمال الواحة		68	12	الثاني	115	1.05
2335	الجيزة	أكتوبر الجديدة	17335		جنوب طريق الواحات شمال الواحة		68	13	الثالث	115	1.05
2336	الجيزة	أكتوبر الجديدة	17336		جنوب طريق الواحات شمال الواحة		68	14	الثالث	115	1.05
2337	الجيزة	أكتوبر الجديدة	17337		جنوب طريق الواحات شمال الواحة		37	2	الأرضي	115	1
2338	الجيزة	أكتوبر الجديدة	17338		جنوب طريق الواحات شمال الواحة		37	3	الأرضي	115	1
2339	الجيزة	أكتوبر الجديدة	17339		جنوب طريق الواحات شمال الواحة		48	1	الأرضي	106	1
2340	الجيزة	أكتوبر الجديدة	17340		جنوب طريق الواحات شمال الواحة		48	2	الأرضي	115	1
2341	الجيزة	أكتوبر الجديدة	17341		جنوب طريق الواحات شمال الواحة		48	3	الأرضي	115	1
2342	الجيزة	أكتوبر الجديدة	17342		جنوب طريق الواحات شمال الواحة		48	4	الأرضي	106	1
2343	الجيزة	أكتوبر الجديدة	17343		جنوب طريق الواحات شمال الواحة		49	1	الأرضي	106	1
2344	الجيزة	أكتوبر الجديدة	17344		جنوب طريق الواحات شمال الواحة		49	2	الأرضي	115	1
2345	الجيزة	أكتوبر الجديدة	17345		جنوب طريق الواحات شمال الواحة		49	3	الأرضي	115	1
2346	الجيزة	أكتوبر الجديدة	17346		جنوب طريق الواحات شمال الواحة		49	4	الأرضي	106	1
2347	الجيزة	أكتوبر الجديدة	17347		جنوب طريق الواحات شمال الواحة		50	1	الأرضي	106	1
2348	الجيزة	أكتوبر الجديدة	17348		جنوب طريق الواحات شمال الواحة		50	2	الأرضي	115	1
2349	الجيزة	أكتوبر الجديدة	17349		جنوب طريق الواحات شمال الواحة		50	3	الأرضي	115	1
2350	الجيزة	أكتوبر الجديدة	17350		جنوب طريق الواحات شمال الواحة		50	4	الأرضي	106	1
2351	الجيزة	أكتوبر الجديدة	17351		جنوب طريق الواحات شمال الواحة		51	1	الأرضي	106	1
2352	الجيزة	أكتوبر الجديدة	17352		جنوب طريق الواحات شمال الواحة		51	2	الأرضي	115	1
2353	الجيزة	أكتوبر الجديدة	17353		جنوب طريق الواحات شمال الواحة		51	3	الأرضي	115	1
2354	الجيزة	أكتوبر الجديدة	17354		جنوب طريق الواحات شمال الواحة		51	4	الأرضي	106	1
2355	الجيزة	أكتوبر الجديدة	17355		جنوب طريق الواحات شمال الواحة		52	1	الأرضي	106	1
2356	الجيزة	أكتوبر الجديدة	17356		جنوب طريق الواحات شمال الواحة		52	2	الأرضي	115	1
2357	الجيزة	أكتوبر الجديدة	17357		جنوب طريق الواحات شمال الواحة		52	3	الأرضي	115	1
2358	الجيزة	أكتوبر الجديدة	17358		جنوب طريق الواحات شمال الواحة		52	4	الأرضي	106	1
2359	الجيزة	أكتوبر الجديدة	17359		جنوب طريق الواحات شمال الواحة		53	1	الأرضي	106	1
2360	الجيزة	أكتوبر الجديدة	17360		جنوب طريق الواحات شمال الواحة		53	2	الأرضي	115	1

م	محافظة	المدينة	كود الوحدة	الشركة المنفذة	اسم المنطقة	نموذج	رقم العقار	رقم الوحدة	نوع الدور	مساحة الوحدة	نسبة التميز
2361	الجيزة	أكتوبر الجديدة	17361		جنوب طريق الواحات شمال الواحة		53	3	الأرضي	115	1
2362	الجيزة	أكتوبر الجديدة	17362		جنوب طريق الواحات شمال الواحة		53	4	الأرضي	106	1
2363	الجيزة	أكتوبر الجديدة	17363		جنوب طريق الواحات شمال الواحة		54	1	الأرضي	106	1
2364	الجيزة	أكتوبر الجديدة	17364		جنوب طريق الواحات شمال الواحة		54	2	الأرضي	115	1
2365	الجيزة	أكتوبر الجديدة	17365		جنوب طريق الواحات شمال الواحة		54	3	الأرضي	115	1
2366	الجيزة	أكتوبر الجديدة	17366		جنوب طريق الواحات شمال الواحة		54	4	الأرضي	106	1
2367	الجيزة	أكتوبر الجديدة	17367		جنوب طريق الواحات شمال الواحة		55	1	الأرضي	106	1
2368	الجيزة	أكتوبر الجديدة	17368		جنوب طريق الواحات شمال الواحة		55	2	الأرضي	115	1
2369	الجيزة	أكتوبر الجديدة	17369		جنوب طريق الواحات شمال الواحة		55	3	الأرضي	115	1
2370	الجيزة	أكتوبر الجديدة	17370		جنوب طريق الواحات شمال الواحة		55	4	الأرضي	106	1
2371	الجيزة	أكتوبر الجديدة	17371		جنوب طريق الواحات شمال الواحة		56	1	الأرضي	106	1
2372	الجيزة	أكتوبر الجديدة	17372		جنوب طريق الواحات شمال الواحة		56	2	الأرضي	115	1
2373	الجيزة	أكتوبر الجديدة	17373		جنوب طريق الواحات شمال الواحة		56	3	الأرضي	115	1
2374	الجيزة	أكتوبر الجديدة	17374		جنوب طريق الواحات شمال الواحة		56	4	الأرضي	106	1
2375	الجيزة	أكتوبر الجديدة	17375		جنوب طريق الواحات شمال الواحة		57	1	الأرضي	106	1
2376	الجيزة	أكتوبر الجديدة	17376		جنوب طريق الواحات شمال الواحة		57	2	الأرضي	115	1
2377	الجيزة	أكتوبر الجديدة	17377		جنوب طريق الواحات شمال الواحة		57	3	الأرضي	115	1
2378	الجيزة	أكتوبر الجديدة	17378		جنوب طريق الواحات شمال الواحة		57	4	الأرضي	106	1
2379	الجيزة	أكتوبر الجديدة	17379		جنوب طريق الواحات شمال الواحة		58	1	الأرضي	106	1
2380	الجيزة	أكتوبر الجديدة	17380		جنوب طريق الواحات شمال الواحة		58	2	الأرضي	115	1
2381	الجيزة	أكتوبر الجديدة	17381		جنوب طريق الواحات شمال الواحة		58	3	الأرضي	115	1
2382	الجيزة	أكتوبر الجديدة	17382		جنوب طريق الواحات شمال الواحة		58	4	الأرضي	106	1
2383	الجيزة	أكتوبر الجديدة	17383		جنوب طريق الواحات شمال الواحة		59	1	الأرضي	106	1
2384	الجيزة	أكتوبر الجديدة	17384		جنوب طريق الواحات شمال الواحة		59	2	الأرضي	115	1
2385	الجيزة	أكتوبر الجديدة	17385		جنوب طريق الواحات شمال الواحة		59	3	الأرضي	115	1
2386	الجيزة	أكتوبر الجديدة	17386		جنوب طريق الواحات شمال الواحة		59	4	الأرضي	106	1
2387	الجيزة	أكتوبر الجديدة	17387		جنوب طريق الواحات شمال الواحة		60	1	الأرضي	106	1
2388	الجيزة	أكتوبر الجديدة	17388		جنوب طريق الواحات شمال الواحة		60	2	الأرضي	115	1
2389	الجيزة	أكتوبر الجديدة	17389		جنوب طريق الواحات شمال الواحة		60	3	الأرضي	115	1
2390	الجيزة	أكتوبر الجديدة	17390		جنوب طريق الواحات شمال الواحة		60	4	الأرضي	106	1
2391	الجيزة	أكتوبر الجديدة	17391		جنوب طريق الواحات شمال الواحة		69	1	الأرضي	106	1
2392	الجيزة	أكتوبر الجديدة	17392		جنوب طريق الواحات شمال الواحة		69	2	الأرضي	115	1
2393	الجيزة	أكتوبر الجديدة	17393		جنوب طريق الواحات شمال الواحة		69	3	الأرضي	115	1
2394	الجيزة	أكتوبر الجديدة	17394		جنوب طريق الواحات شمال الواحة		69	4	الأرضي	106	1
2395	الجيزة	أكتوبر الجديدة	17395		جنوب طريق الواحات شمال الواحة		70	1	الأرضي	106	1
2396	الجيزة	أكتوبر الجديدة	17396		جنوب طريق الواحات شمال الواحة		70	2	الأرضي	115	1
2397	الجيزة	أكتوبر الجديدة	17397		جنوب طريق الواحات شمال الواحة		70	3	الأرضي	115	1
2398	الجيزة	أكتوبر الجديدة	17398		جنوب طريق الواحات شمال الواحة		70	4	الأرضي	106	1
2399	الجيزة	أكتوبر الجديدة	17399		جنوب طريق الواحات شمال الواحة		71	1	الأرضي	106	1
2400	الجيزة	أكتوبر الجديدة	17400		جنوب طريق الواحات شمال الواحة		71	2	الأرضي	115	1

م	محافظة	المدينة	كود الوحدة	الشركة المنفذة	اسم المنطقة	نموذج	رقم العقار	رقم الوحدة	نوع الدور	مساحة الوحدة	نسبة التميز
2401	الجيزة	أكتوبر الجديدة	17401		جنوب طريق الواحات شمال الواحة		71	3	الأرضي	115	1
2402	الجيزة	أكتوبر الجديدة	17402		جنوب طريق الواحات شمال الواحة		71	4	الأرضي	106	1
2403	الجيزة	أكتوبر الجديدة	17403		جنوب طريق الواحات شمال الواحة		68	16	الثالث	117	1.05
2404	الجيزة	أكتوبر الجديدة	17404		جنوب طريق الواحات شمال الواحة		68	17	الرابع	115	1.05
2405	الجيزة	أكتوبر الجديدة	17405		جنوب طريق الواحات شمال الواحة		68	18	الرابع	115	1.05
2406	الجيزة	أكتوبر الجديدة	17406		جنوب طريق الواحات شمال الواحة		68	19	الرابع	115	1.05
2407	الجيزة	أكتوبر الجديدة	17407		جنوب طريق الواحات شمال الواحة		68	20	الرابع	115	1.05
2408	الجيزة	أكتوبر الجديدة	17408		جنوب طريق الواحات شمال الواحة		68	1	الأرضي	106	1
2409	الجيزة	أكتوبر الجديدة	17409		جنوب طريق الواحات شمال الواحة		68	2	الأرضي	115	1
2410	الجيزة	أكتوبر الجديدة	17410		جنوب طريق الواحات شمال الواحة		68	3	الأرضي	115	1
2411	الجيزة	أكتوبر الجديدة	17411		جنوب طريق الواحات شمال الواحة		68	4	الأرضي	106	1
2412	الجيزة	أكتوبر الجديدة	17412		جنوب طريق الواحات شمال الواحة		68	21	الأخير	115	1
2413	الجيزة	أكتوبر الجديدة	17413		جنوب طريق الواحات شمال الواحة		68	22	الأخير	115	1
2414	الجيزة	أكتوبر الجديدة	17414		جنوب طريق الواحات شمال الواحة		68	23	الأخير	115	1
2415	الجيزة	أكتوبر الجديدة	17415		جنوب طريق الواحات شمال الواحة		68	24	الأخير	115	1
2416	الجيزة	أكتوبر الجديدة	17416		جنوب طريق الواحات شمال الواحة		67	5	الأول	117	1.05
2417	الجيزة	أكتوبر الجديدة	17417		جنوب طريق الواحات شمال الواحة		67	7	الأول	115	1.05
2418	الجيزة	أكتوبر الجديدة	17418		جنوب طريق الواحات شمال الواحة		67	8	الأول	115	1.05
2419	الجيزة	أكتوبر الجديدة	17419		جنوب طريق الواحات شمال الواحة		67	10	الثاني	115	1.05
2420	الجيزة	أكتوبر الجديدة	17420		جنوب طريق الواحات شمال الواحة		67	11	الثاني	115	1.05
2421	الجيزة	أكتوبر الجديدة	17421		جنوب طريق الواحات شمال الواحة		67	12	الثاني	115	1.05
2422	الجيزة	أكتوبر الجديدة	17422		جنوب طريق الواحات شمال الواحة		67	13	الثالث	115	1.05
2423	الجيزة	أكتوبر الجديدة	17423		جنوب طريق الواحات شمال الواحة		67	14	الثالث	115	1.05
2424	الجيزة	أكتوبر الجديدة	17424		جنوب طريق الواحات شمال الواحة		67	15	الثالث	118	1.05
2425	الجيزة	أكتوبر الجديدة	17425		جنوب طريق الواحات شمال الواحة		67	17	الرابع	115	1.05
2426	الجيزة	أكتوبر الجديدة	17426		جنوب طريق الواحات شمال الواحة		67	18	الرابع	115	1.05
2427	الجيزة	أكتوبر الجديدة	17427		جنوب طريق الواحات شمال الواحة		67	19	الرابع	115	1.05
2428	الجيزة	أكتوبر الجديدة	17428		جنوب طريق الواحات شمال الواحة		67	20	الرابع	115	1.05
2429	الجيزة	أكتوبر الجديدة	17429		جنوب طريق الواحات شمال الواحة		67	23	الأخير	115	1
2430	الجيزة	أكتوبر الجديدة	17430		جنوب طريق الواحات شمال الواحة		6	2	الأرضي	115	1
2431	الجيزة	أكتوبر الجديدة	17431		جنوب طريق الواحات شمال الواحة		6	3	الأرضي	115	1
2432	الجيزة	أكتوبر الجديدة	17432		جنوب طريق الواحات شمال الواحة		7	3	الأرضي	115	1
2433	الجيزة	أكتوبر الجديدة	17433		جنوب طريق الواحات شمال الواحة		7	4	الأرضي	106	1
2434	الجيزة	أكتوبر الجديدة	17434		جنوب طريق الواحات شمال الواحة		8	1	الأرضي	106	1
2435	الجيزة	أكتوبر الجديدة	17435		جنوب طريق الواحات شمال الواحة		8	2	الأرضي	115	1
2436	الجيزة	أكتوبر الجديدة	17436		جنوب طريق الواحات شمال الواحة		8	4	الأرضي	106	1
2437	الجيزة	أكتوبر الجديدة	17437		جنوب طريق الواحات شمال الواحة		9	2	الأرضي	115	1
2438	الجيزة	أكتوبر الجديدة	17438		جنوب طريق الواحات شمال الواحة		9	3	الأرضي	115	1
2439	الجيزة	أكتوبر الجديدة	17439		جنوب طريق الواحات شمال الواحة		9	4	الأرضي	106	1
2440	الجيزة	أكتوبر الجديدة	17440		جنوب طريق الواحات شمال الواحة		11	3	الأرضي	115	1

م	محافظة	المدينة	كود الوحدة	الشركة المنفذة	اسم المنطقة	نموذج	رقم العقار	رقم الوحدة	نوع الدور	مساحة الوحدة	نسبة التميز
2441	الجيزة	أكتوبر الجديدة	17441		جنوب طريق الواحات شمال الواحة		11	4	الأرضي	106	1
2442	الجيزة	أكتوبر الجديدة	17442		جنوب طريق الواحات شمال الواحة		12	1	الأرضي	106	1
2443	الجيزة	أكتوبر الجديدة	17443		جنوب طريق الواحات شمال الواحة		12	2	الأرضي	115	1
2444	الجيزة	أكتوبر الجديدة	17444		جنوب طريق الواحات شمال الواحة		12	4	الأرضي	106	1
2445	الجيزة	أكتوبر الجديدة	17445		جنوب طريق الواحات شمال الواحة		13	1	الأرضي	106	1
2446	الجيزة	أكتوبر الجديدة	17446		جنوب طريق الواحات شمال الواحة		13	2	الأرضي	115	1
2447	الجيزة	أكتوبر الجديدة	17447		جنوب طريق الواحات شمال الواحة		13	3	الأرضي	115	1
2448	الجيزة	أكتوبر الجديدة	17448		جنوب طريق الواحات شمال الواحة		13	4	الأرضي	106	1
2449	الجيزة	أكتوبر الجديدة	17449		جنوب طريق الواحات شمال الواحة		14	1	الأرضي	106	1
2450	الجيزة	أكتوبر الجديدة	17450		جنوب طريق الواحات شمال الواحة		14	3	الأرضي	115	1
2451	الجيزة	أكتوبر الجديدة	17451		جنوب طريق الواحات شمال الواحة		14	4	الأرضي	106	1
2452	الجيزة	أكتوبر الجديدة	17452		جنوب طريق الواحات شمال الواحة		15	3	الأرضي	115	1
2453	الجيزة	أكتوبر الجديدة	17453		جنوب طريق الواحات شمال الواحة		15	4	الأرضي	106	1
2454	الجيزة	أكتوبر الجديدة	17454		جنوب طريق الواحات شمال الواحة		16	2	الأرضي	115	1
2455	الجيزة	أكتوبر الجديدة	17455		جنوب طريق الواحات شمال الواحة		16	3	الأرضي	115	1
2456	الجيزة	أكتوبر الجديدة	17456		جنوب طريق الواحات شمال الواحة		16	4	الأرضي	106	1
2457	الجيزة	أكتوبر الجديدة	17457		جنوب طريق الواحات شمال الواحة		17	1	الأرضي	106	1
2458	الجيزة	أكتوبر الجديدة	17458		جنوب طريق الواحات شمال الواحة		17	3	الأرضي	115	1
2459	الجيزة	أكتوبر الجديدة	17459		جنوب طريق الواحات شمال الواحة		17	4	الأرضي	106	1
2460	الجيزة	أكتوبر الجديدة	17460		جنوب طريق الواحات شمال الواحة		18	2	الأرضي	115	1
2461	الجيزة	أكتوبر الجديدة	17461		جنوب طريق الواحات شمال الواحة		18	3	الأرضي	115	1
2462	الجيزة	أكتوبر الجديدة	17462		جنوب طريق الواحات شمال الواحة		18	4	الأرضي	106	1
2463	الجيزة	أكتوبر الجديدة	17463		جنوب طريق الواحات شمال الواحة		19	1	الأرضي	106	1
2464	الجيزة	أكتوبر الجديدة	17464		جنوب طريق الواحات شمال الواحة		19	2	الأرضي	115	1
2465	الجيزة	أكتوبر الجديدة	17465		جنوب طريق الواحات شمال الواحة		19	3	الأرضي	115	1
2466	الجيزة	أكتوبر الجديدة	17466		جنوب طريق الواحات شمال الواحة		19	4	الأرضي	106	1
2467	الجيزة	أكتوبر الجديدة	17467		جنوب طريق الواحات شمال الواحة		20	1	الأرضي	106	1
2468	الجيزة	أكتوبر الجديدة	17468		جنوب طريق الواحات شمال الواحة		20	2	الأرضي	115	1
2469	الجيزة	أكتوبر الجديدة	17469		جنوب طريق الواحات شمال الواحة		20	4	الأرضي	106	1
2470	الجيزة	أكتوبر الجديدة	17470		جنوب طريق الواحات شمال الواحة		21	1	الأرضي	106	1
2471	الجيزة	أكتوبر الجديدة	17471		جنوب طريق الواحات شمال الواحة		21	2	الأرضي	115	1
2472	الجيزة	أكتوبر الجديدة	17472		جنوب طريق الواحات شمال الواحة		21	3	الأرضي	115	1
2473	الجيزة	أكتوبر الجديدة	17473		جنوب طريق الواحات شمال الواحة		21	4	الأرضي	106	1
2474	الجيزة	أكتوبر الجديدة	17474		جنوب طريق الواحات شمال الواحة		22	1	الأرضي	106	1
2475	الجيزة	أكتوبر الجديدة	17475		جنوب طريق الواحات شمال الواحة		22	2	الأرضي	115	1
2476	الجيزة	أكتوبر الجديدة	17476		جنوب طريق الواحات شمال الواحة		22	3	الأرضي	115	1
2477	الجيزة	أكتوبر الجديدة	17477		جنوب طريق الواحات شمال الواحة		22	4	الأرضي	106	1
2478	الجيزة	أكتوبر الجديدة	17478		جنوب طريق الواحات شمال الواحة		23	1	الأرضي	106	1
2479	الجيزة	أكتوبر الجديدة	17479		جنوب طريق الواحات شمال الواحة		23	3	الأرضي	115	1
2480	الجيزة	أكتوبر الجديدة	17480		جنوب طريق الواحات شمال الواحة		23	4	الأرضي	106	1

م	محافظة	المدينة	كود الوحدة	الشركة المنفذة	اسم المنطقة	نموذج	رقم العقار	رقم الوحدة	نوع الدور	مساحة الوحدة	نسبة التميز
2481	الجيزة	أكتوبر الجديدة	17481		جنوب طريق الواحات شمال الواحة		66	5	الأول	117	1.05
2482	الجيزة	أكتوبر الجديدة	17482		جنوب طريق الواحات شمال الواحة		66	7	الأول	115	1.05
2483	الجيزة	أكتوبر الجديدة	17483		جنوب طريق الواحات شمال الواحة		66	8	الأول	115	1.05
2484	الجيزة	أكتوبر الجديدة	17484		جنوب طريق الواحات شمال الواحة		66	9	الثاني	115	1.05
2485	الجيزة	أكتوبر الجديدة	17485		جنوب طريق الواحات شمال الواحة		66	11	الثاني	115	1.05
2486	الجيزة	أكتوبر الجديدة	17486		جنوب طريق الواحات شمال الواحة		66	12	الثاني	115	1.05
2487	الجيزة	أكتوبر الجديدة	17487		جنوب طريق الواحات شمال الواحة		66	14	الثالث	115	1.05
2488	الجيزة	أكتوبر الجديدة	17488		جنوب طريق الواحات شمال الواحة		3	23	الأخير	115	1
2489	الجيزة	أكتوبر الجديدة	17489		جنوب طريق الواحات شمال الواحة		3	24	الأخير	115	1
2490	الجيزة	أكتوبر الجديدة	17490		جنوب طريق الواحات شمال الواحة		4	21	الأخير	115	1
2491	الجيزة	أكتوبر الجديدة	17491		جنوب طريق الواحات شمال الواحة		4	22	الأخير	115	1
2492	الجيزة	أكتوبر الجديدة	17492		جنوب طريق الواحات شمال الواحة		4	23	الأخير	115	1
2493	الجيزة	أكتوبر الجديدة	17493		جنوب طريق الواحات شمال الواحة		4	24	الأخير	115	1
2494	الجيزة	أكتوبر الجديدة	17494		جنوب طريق الواحات شمال الواحة		5	21	الأخير	115	1
2495	الجيزة	أكتوبر الجديدة	17495		جنوب طريق الواحات شمال الواحة		5	22	الأخير	115	1
2496	الجيزة	أكتوبر الجديدة	17496		جنوب طريق الواحات شمال الواحة		5	23	الأخير	115	1
2497	الجيزة	أكتوبر الجديدة	17497		جنوب طريق الواحات شمال الواحة		5	24	الأخير	115	1
2498	الجيزة	أكتوبر الجديدة	17498		جنوب طريق الواحات شمال الواحة		6	21	الأخير	115	1
2499	الجيزة	أكتوبر الجديدة	17499		جنوب طريق الواحات شمال الواحة		6	22	الأخير	115	1
2500	الجيزة	أكتوبر الجديدة	17500		جنوب طريق الواحات شمال الواحة		6	23	الأخير	115	1
2501	الجيزة	أكتوبر الجديدة	17501		جنوب طريق الواحات شمال الواحة		6	24	الأخير	115	1
2502	الجيزة	أكتوبر الجديدة	17502		جنوب طريق الواحات شمال الواحة		8	23	الأخير	115	1
2503	الجيزة	أكتوبر الجديدة	17503		جنوب طريق الواحات شمال الواحة		9	24	الأخير	115	1
2504	الجيزة	أكتوبر الجديدة	17504		جنوب طريق الواحات شمال الواحة		10	23	الأخير	115	1
2505	الجيزة	أكتوبر الجديدة	17505		جنوب طريق الواحات شمال الواحة		11	22	الأخير	115	1
2506	الجيزة	أكتوبر الجديدة	17506		جنوب طريق الواحات شمال الواحة		11	23	الأخير	115	1
2507	الجيزة	أكتوبر الجديدة	17507		جنوب طريق الواحات شمال الواحة		11	24	الأخير	115	1
2508	الجيزة	أكتوبر الجديدة	17508		جنوب طريق الواحات شمال الواحة		12	21	الأخير	115	1
2509	الجيزة	أكتوبر الجديدة	17509		جنوب طريق الواحات شمال الواحة		12	22	الأخير	115	1
2510	الجيزة	أكتوبر الجديدة	17510		جنوب طريق الواحات شمال الواحة		12	23	الأخير	115	1
2511	الجيزة	أكتوبر الجديدة	17511		جنوب طريق الواحات شمال الواحة		12	24	الأخير	115	1
2512	الجيزة	أكتوبر الجديدة	17512		جنوب طريق الواحات شمال الواحة		13	21	الأخير	115	1
2513	الجيزة	أكتوبر الجديدة	17513		جنوب طريق الواحات شمال الواحة		13	22	الأخير	115	1
2514	الجيزة	أكتوبر الجديدة	17514		جنوب طريق الواحات شمال الواحة		13	23	الأخير	115	1
2515	الجيزة	أكتوبر الجديدة	17515		جنوب طريق الواحات شمال الواحة		13	24	الأخير	115	1
2516	الجيزة	أكتوبر الجديدة	17516		جنوب طريق الواحات شمال الواحة		14	22	الأخير	115	1
2517	الجيزة	أكتوبر الجديدة	17517		جنوب طريق الواحات شمال الواحة		14	24	الأخير	115	1
2518	الجيزة	أكتوبر الجديدة	17518		جنوب طريق الواحات شمال الواحة		15	21	الأخير	115	1
2519	الجيزة	أكتوبر الجديدة	17519		جنوب طريق الواحات شمال الواحة		15	23	الأخير	115	1
2520	الجيزة	أكتوبر الجديدة	17520		جنوب طريق الواحات شمال الواحة		15	24	الأخير	115	1

م	محافظة	المدينة	كود الوحدة	الشركة المنفذة	اسم المنطقة	نموذج	رقم العقار	رقم الوحدة	نوع الدور	مساحة الوحدة	نسبة التميز
2521	الجيزة	أكتوبر الجديدة	17521		جنوب طريق الواحات شمال الواحة		16	22	الأخير	115	1
2522	الجيزة	أكتوبر الجديدة	17522		جنوب طريق الواحات شمال الواحة		16	23	الأخير	115	1
2523	الجيزة	أكتوبر الجديدة	17523		جنوب طريق الواحات شمال الواحة		16	24	الأخير	115	1
2524	الجيزة	أكتوبر الجديدة	17524		جنوب طريق الواحات شمال الواحة		17	21	الأخير	115	1
2525	الجيزة	أكتوبر الجديدة	17525		جنوب طريق الواحات شمال الواحة		17	22	الأخير	115	1
2526	الجيزة	أكتوبر الجديدة	17526		جنوب طريق الواحات شمال الواحة		17	23	الأخير	115	1
2527	الجيزة	أكتوبر الجديدة	17527		جنوب طريق الواحات شمال الواحة		17	24	الأخير	115	1
2528	الجيزة	أكتوبر الجديدة	17528		جنوب طريق الواحات شمال الواحة		18	22	الأخير	115	1
2529	الجيزة	أكتوبر الجديدة	17529		جنوب طريق الواحات شمال الواحة		18	23	الأخير	115	1
2530	الجيزة	أكتوبر الجديدة	17530		جنوب طريق الواحات شمال الواحة		18	24	الأخير	115	1
2531	الجيزة	أكتوبر الجديدة	17531		جنوب طريق الواحات شمال الواحة		19	21	الأخير	115	1
2532	الجيزة	أكتوبر الجديدة	17532		جنوب طريق الواحات شمال الواحة		19	22	الأخير	115	1
2533	الجيزة	أكتوبر الجديدة	17533		جنوب طريق الواحات شمال الواحة		19	23	الأخير	115	1
2534	الجيزة	أكتوبر الجديدة	17534		جنوب طريق الواحات شمال الواحة		19	24	الأخير	115	1
2535	الجيزة	أكتوبر الجديدة	17535		جنوب طريق الواحات شمال الواحة		20	21	الأخير	115	1
2536	الجيزة	أكتوبر الجديدة	17536		جنوب طريق الواحات شمال الواحة		20	22	الأخير	115	1
2537	الجيزة	أكتوبر الجديدة	17537		جنوب طريق الواحات شمال الواحة		20	23	الأخير	115	1
2538	الجيزة	أكتوبر الجديدة	17538		جنوب طريق الواحات شمال الواحة		20	24	الأخير	115	1
2539	الجيزة	أكتوبر الجديدة	17539		جنوب طريق الواحات شمال الواحة		21	21	الأخير	115	1
2540	الجيزة	أكتوبر الجديدة	17540		جنوب طريق الواحات شمال الواحة		21	22	الأخير	115	1
2541	الجيزة	أكتوبر الجديدة	17541		جنوب طريق الواحات شمال الواحة		21	23	الأخير	115	1
2542	الجيزة	أكتوبر الجديدة	17542		جنوب طريق الواحات شمال الواحة		21	24	الأخير	115	1
2543	الجيزة	أكتوبر الجديدة	17543		جنوب طريق الواحات شمال الواحة		22	21	الأخير	115	1
2544	الجيزة	أكتوبر الجديدة	17544		جنوب طريق الواحات شمال الواحة		22	22	الأخير	115	1
2545	الجيزة	أكتوبر الجديدة	17545		جنوب طريق الواحات شمال الواحة		22	23	الأخير	115	1
2546	الجيزة	أكتوبر الجديدة	17546		جنوب طريق الواحات شمال الواحة		22	24	الأخير	115	1
2547	الجيزة	أكتوبر الجديدة	17547		جنوب طريق الواحات شمال الواحة		23	21	الأخير	115	1
2548	الجيزة	أكتوبر الجديدة	17548		جنوب طريق الواحات شمال الواحة		23	22	الأخير	115	1
2549	الجيزة	أكتوبر الجديدة	17549		جنوب طريق الواحات شمال الواحة		23	23	الأخير	115	1
2550	الجيزة	أكتوبر الجديدة	17550		جنوب طريق الواحات شمال الواحة		23	24	الأخير	115	1
2551	الجيزة	أكتوبر الجديدة	17551		جنوب طريق الواحات شمال الواحة		66	15	الثالث	118	1.05
2552	الجيزة	أكتوبر الجديدة	17552		جنوب طريق الواحات شمال الواحة		66	17	الرابع	115	1.05
2553	الجيزة	أكتوبر الجديدة	17553		جنوب طريق الواحات شمال الواحة		66	18	الرابع	115	1.05
2554	الجيزة	أكتوبر الجديدة	17554		جنوب طريق الواحات شمال الواحة		66	19	الرابع	115	1.05
2555	الجيزة	أكتوبر الجديدة	17555		جنوب طريق الواحات شمال الواحة		66	20	الرابع	115	1.05
2556	الجيزة	أكتوبر الجديدة	17556		جنوب طريق الواحات شمال الواحة		66	1	الأرضي	106	1
2557	الجيزة	أكتوبر الجديدة	17557		جنوب طريق الواحات شمال الواحة		66	2	الأرضي	115	1
2558	الجيزة	أكتوبر الجديدة	17558		جنوب طريق الواحات شمال الواحة		66	3	الأرضي	115	1
2559	الجيزة	أكتوبر الجديدة	17559		جنوب طريق الواحات شمال الواحة		66	4	الأرضي	106	1
2560	الجيزة	أكتوبر الجديدة	17560		جنوب طريق الواحات شمال الواحة		66	22	الأخير	115	1

م	محافظة	المدينة	كود الوحدة	الشركة المنفذة	اسم المنطقة	نموذج	رقم العقار	رقم الوحدة	نوع الدور	مساحة الوحدة	نسبة التميز
2561	الجيزة	أكتوبر الجديدة	17561		جنوب طريق الواحات شمال الواحة		66	23	الأخير	115	1
2562	الجيزة	أكتوبر الجديدة	17562		جنوب طريق الواحات شمال الواحة		65	5	الأول	117	1.05
2563	الجيزة	أكتوبر الجديدة	17563		جنوب طريق الواحات شمال الواحة		65	6	الأول	118	1.05
2564	الجيزة	أكتوبر الجديدة	17564		جنوب طريق الواحات شمال الواحة		65	7	الأول	115	1.05
2565	الجيزة	أكتوبر الجديدة	17565		جنوب طريق الواحات شمال الواحة		65	8	الأول	115	1.05
2566	الجيزة	أكتوبر الجديدة	17566		جنوب طريق الواحات شمال الواحة		65	9	الثاني	115	1.05
2567	الجيزة	أكتوبر الجديدة	17567		جنوب طريق الواحات شمال الواحة		65	10	الثاني	115	1.05
2568	الجيزة	أكتوبر الجديدة	17568		جنوب طريق الواحات شمال الواحة		65	11	الثاني	115	1.05
2569	الجيزة	أكتوبر الجديدة	17569		جنوب طريق الواحات شمال الواحة		65	12	الثاني	115	1.05
2570	الجيزة	أكتوبر الجديدة	17570		جنوب طريق الواحات شمال الواحة		65	13	الثالث	115	1.05
2571	الجيزة	أكتوبر الجديدة	17571		جنوب طريق الواحات شمال الواحة		65	14	الثالث	115	1.05
2572	الجيزة	أكتوبر الجديدة	17572		جنوب طريق الواحات شمال الواحة		65	15	الثالث	118	1.05
2573	الجيزة	أكتوبر الجديدة	17573		جنوب طريق الواحات شمال الواحة		65	16	الثالث	117	1.05
2574	الجيزة	أكتوبر الجديدة	17574		جنوب طريق الواحات شمال الواحة		65	17	الرابع	115	1.05
2575	الجيزة	أكتوبر الجديدة	17575		جنوب طريق الواحات شمال الواحة		65	18	الرابع	115	1.05
2576	الجيزة	أكتوبر الجديدة	17576		جنوب طريق الواحات شمال الواحة		65	19	الرابع	115	1.05
2577	الجيزة	أكتوبر الجديدة	17577		جنوب طريق الواحات شمال الواحة		65	20	الرابع	115	1.05
2578	الجيزة	أكتوبر الجديدة	17578		جنوب طريق الواحات شمال الواحة		65	1	الأرضي	106	1
2579	الجيزة	أكتوبر الجديدة	17579		جنوب طريق الواحات شمال الواحة		65	2	الأرضي	115	1
2580	الجيزة	أكتوبر الجديدة	17580		جنوب طريق الواحات شمال الواحة		65	3	الأرضي	115	1
2581	الجيزة	أكتوبر الجديدة	17581		جنوب طريق الواحات شمال الواحة		65	4	الأرضي	106	1
2582	الجيزة	أكتوبر الجديدة	17582		جنوب طريق الواحات شمال الواحة		65	21	الأخير	115	1
2583	الجيزة	أكتوبر الجديدة	17583		جنوب طريق الواحات شمال الواحة		65	22	الأخير	115	1
2584	الجيزة	أكتوبر الجديدة	17584		جنوب طريق الواحات شمال الواحة		65	23	الأخير	115	1
2585	الجيزة	أكتوبر الجديدة	17585		جنوب طريق الواحات شمال الواحة		64	6	الأول	118	1.05
2586	الجيزة	أكتوبر الجديدة	17586		جنوب طريق الواحات شمال الواحة		64	7	الأول	115	1.05
2587	الجيزة	أكتوبر الجديدة	17587		جنوب طريق الواحات شمال الواحة		64	8	الأول	115	1.05
2588	الجيزة	أكتوبر الجديدة	17588		جنوب طريق الواحات شمال الواحة		64	9	الثاني	115	1.05
2589	الجيزة	أكتوبر الجديدة	17589		جنوب طريق الواحات شمال الواحة		64	10	الثاني	115	1.05
2590	الجيزة	أكتوبر الجديدة	17590		جنوب طريق الواحات شمال الواحة		64	11	الثاني	115	1.05
2591	الجيزة	أكتوبر الجديدة	17591		جنوب طريق الواحات شمال الواحة		64	12	الثاني	115	1.05
2592	الجيزة	أكتوبر الجديدة	17592		جنوب طريق الواحات شمال الواحة		7	1	الأرضي	106	1
2593	الجيزة	أكتوبر الجديدة	17593		جنوب طريق الواحات شمال الواحة		5	3	الأرضي	115	1
2594	الجيزة	أكتوبر الجديدة	17594		جنوب طريق الواحات شمال الواحة		64	13	الثالث	115	1.05
2595	الجيزة	أكتوبر الجديدة	17595		جنوب طريق الواحات شمال الواحة		11	2	الأرضي	115	1
2596	الجيزة	أكتوبر الجديدة	17596		جنوب طريق الواحات شمال الواحة		64	14	الثالث	115	1.05
2597	الجيزة	أكتوبر الجديدة	17597		جنوب طريق الواحات شمال الواحة		64	15	الثالث	118	1.05
2598	الجيزة	أكتوبر الجديدة	17598		جنوب طريق الواحات شمال الواحة		64	16	الثالث	117	1.05
2599	الجيزة	أكتوبر الجديدة	17599		جنوب طريق الواحات شمال الواحة		64	17	الرابع	115	1.05
2600	الجيزة	أكتوبر الجديدة	17600		جنوب طريق الواحات شمال الواحة		64	18	الرابع	115	1.05

م	محافظة	المدينة	كود الوحدة	الشركة المنفذة	اسم المنطقة	نموذج	رقم العقار	رقم الوحدة	نوع الدور	مساحة الوحدة	نسبة التميز
2601	الجيزة	أكتوبر الجديدة	17601		جنوب طريق الواحات شمال الواحة		64	19	الرابع	115	1.05
2602	الجيزة	أكتوبر الجديدة	17602		جنوب طريق الواحات شمال الواحة		64	20	الرابع	115	1.05
2603	الجيزة	أكتوبر الجديدة	17603		جنوب طريق الواحات شمال الواحة		64	1	الأرضي	106	1
2604	الجيزة	أكتوبر الجديدة	17604		جنوب طريق الواحات شمال الواحة		64	3	الأرضي	115	1
2605	الجيزة	أكتوبر الجديدة	17605		جنوب طريق الواحات شمال الواحة		64	4	الأرضي	106	1
2606	الجيزة	أكتوبر الجديدة	17606		جنوب طريق الواحات شمال الواحة		64	22	الأخير	115	1
2607	الجيزة	أكتوبر الجديدة	17607		جنوب طريق الواحات شمال الواحة		64	23	الأخير	115	1
2608	الجيزة	أكتوبر الجديدة	17608		جنوب طريق الواحات شمال الواحة		63	5	الأول	117	1.05
2609	الجيزة	أكتوبر الجديدة	17609		جنوب طريق الواحات شمال الواحة		63	7	الأول	115	1.05
2610	الجيزة	أكتوبر الجديدة	17610		جنوب طريق الواحات شمال الواحة		63	8	الأول	115	1.05
2611	الجيزة	أكتوبر الجديدة	17611		جنوب طريق الواحات شمال الواحة		63	10	الثاني	115	1.05
2612	الجيزة	أكتوبر الجديدة	17612		جنوب طريق الواحات شمال الواحة		63	11	الثاني	115	1.05
2613	الجيزة	أكتوبر الجديدة	17613		جنوب طريق الواحات شمال الواحة		63	13	الثالث	115	1.05
2614	الجيزة	أكتوبر الجديدة	17614		جنوب طريق الواحات شمال الواحة		63	14	الثالث	115	1.05
2615	الجيزة	أكتوبر الجديدة	17615		جنوب طريق الواحات شمال الواحة		63	15	الثالث	118	1.05
2616	الجيزة	أكتوبر الجديدة	17616		جنوب طريق الواحات شمال الواحة		63	16	الثالث	117	1.05
2617	الجيزة	أكتوبر الجديدة	17617		جنوب طريق الواحات شمال الواحة		63	17	الرابع	115	1.05
2618	الجيزة	أكتوبر الجديدة	17618		جنوب طريق الواحات شمال الواحة		63	18	الرابع	115	1.05
2619	الجيزة	أكتوبر الجديدة	17619		جنوب طريق الواحات شمال الواحة		63	19	الرابع	115	1.05
2620	الجيزة	أكتوبر الجديدة	17620		جنوب طريق الواحات شمال الواحة		63	20	الرابع	115	1.05
2621	الجيزة	أكتوبر الجديدة	17621		جنوب طريق الواحات شمال الواحة		63	1	الأرضي	106	1
2622	الجيزة	أكتوبر الجديدة	17622		جنوب طريق الواحات شمال الواحة		63	2	الأرضي	115	1
2623	الجيزة	أكتوبر الجديدة	17623		جنوب طريق الواحات شمال الواحة		63	3	الأرضي	115	1
2624	الجيزة	أكتوبر الجديدة	17624		جنوب طريق الواحات شمال الواحة		63	4	الأرضي	106	1
2625	الجيزة	أكتوبر الجديدة	17625		جنوب طريق الواحات شمال الواحة		63	22	الأخير	115	1
2626	الجيزة	أكتوبر الجديدة	17626		جنوب طريق الواحات شمال الواحة		63	23	الأخير	115	1
2627	الجيزة	أكتوبر الجديدة	17627		جنوب طريق الواحات شمال الواحة		62	9	الثاني	115	1.05
2628	الجيزة	أكتوبر الجديدة	17628		جنوب طريق الواحات شمال الواحة		62	11	الثاني	115	1.05
2629	الجيزة	أكتوبر الجديدة	17629		جنوب طريق الواحات شمال الواحة		62	12	الثاني	115	1.05
2630	الجيزة	أكتوبر الجديدة	17630		جنوب طريق الواحات شمال الواحة		62	13	الثالث	115	1.05
2631	الجيزة	أكتوبر الجديدة	17631		جنوب طريق الواحات شمال الواحة		62	16	الثالث	117	1.05
2632	الجيزة	أكتوبر الجديدة	17632		جنوب طريق الواحات شمال الواحة		62	17	الرابع	115	1.05
2633	الجيزة	أكتوبر الجديدة	17633		جنوب طريق الواحات شمال الواحة		62	18	الرابع	115	1.05
2634	الجيزة	أكتوبر الجديدة	17634		جنوب طريق الواحات شمال الواحة		62	19	الرابع	115	1.05
2635	الجيزة	أكتوبر الجديدة	17635		جنوب طريق الواحات شمال الواحة		62	20	الرابع	115	1.05
2636	الجيزة	أكتوبر الجديدة	17636		جنوب طريق الواحات شمال الواحة		62	2	الأرضي	115	1
2637	الجيزة	أكتوبر الجديدة	17637		جنوب طريق الواحات شمال الواحة		62	4	الأرضي	106	1
2638	الجيزة	أكتوبر الجديدة	17638		جنوب طريق الواحات شمال الواحة		62	3	الأرضي	115	1
2639	الجيزة	أكتوبر الجديدة	17639		جنوب طريق الواحات شمال الواحة		62	21	الأخير	115	1
2640	الجيزة	أكتوبر الجديدة	17640		جنوب طريق الواحات شمال الواحة		62	22	الأخير	115	1

م	محافظة	المدينة	كود الوحدة	الشركة المنفذة	اسم المنطقة	نموذج	رقم العقار	رقم الوحدة	نوع الدور	مساحة الوحدة	نسبة التميز
2641	الجيزة	أكتوبر الجديدة	17641		جنوب طريق الواحات شمال الواحة		62	23	الأخير	115	1
2642	الجيزة	أكتوبر الجديدة	17642		جنوب طريق الواحات شمال الواحة		62	24	الأخير	115	1
2643	الجيزة	أكتوبر الجديدة	17643		جنوب طريق الواحات شمال الواحة		61	2	الأرضي	115	1
2644	الجيزة	أكتوبر الجديدة	17644		جنوب طريق الواحات شمال الواحة		61	3	الأرضي	115	1
2645	الجيزة	أكتوبر الجديدة	17645		جنوب طريق الواحات شمال الواحة		61	9	الثاني	115	1.05
2646	الجيزة	أكتوبر الجديدة	17646		جنوب طريق الواحات شمال الواحة		61	18	الرابع	115	1.05
2647	الجيزة	أكتوبر الجديدة	17647		جنوب طريق الواحات شمال الواحة		61	19	الرابع	115	1.05
2648	الجيزة	أكتوبر الجديدة	17648		جنوب طريق الواحات شمال الواحة		61	20	الرابع	115	1.05
2649	الجيزة	أكتوبر الجديدة	17649		جنوب طريق الواحات شمال الواحة		61	22	الأخير	115	1
2650	الجيزة	أكتوبر الجديدة	17650		جنوب طريق الواحات شمال الواحة		61	23	الأخير	115	1
2651	الجيزة	أكتوبر الجديدة	17651		جنوب طريق الواحات شمال الواحة		26	15	الثالث	118	1.05
2652	الجيزة	أكتوبر الجديدة	17652		جنوب طريق الواحات شمال الواحة		26	17	الرابع	115	1.05
2653	الجيزة	أكتوبر الجديدة	17653		جنوب طريق الواحات شمال الواحة		26	18	الرابع	115	1.05
2654	الجيزة	أكتوبر الجديدة	17654		جنوب طريق الواحات شمال الواحة		26	19	الرابع	115	1.05
2655	الجيزة	أكتوبر الجديدة	17655		جنوب طريق الواحات شمال الواحة		26	20	الرابع	115	1.05
2656	الجيزة	أكتوبر الجديدة	17656		جنوب طريق الواحات شمال الواحة		26	23	الأخير	115	1
2657	الجيزة	أكتوبر الجديدة	17657		جنوب طريق الواحات شمال الواحة		26	1	الأرضي	106	1
2658	الجيزة	أكتوبر الجديدة	17658		جنوب طريق الواحات شمال الواحة		26	2	الأرضي	115	1
2659	الجيزة	أكتوبر الجديدة	17659		جنوب طريق الواحات شمال الواحة		26	3	الأرضي	115	1
2660	الجيزة	أكتوبر الجديدة	17660		جنوب طريق الواحات شمال الواحة		26	4	الأرضي	106	1
2661	الجيزة	أكتوبر الجديدة	17661		جنوب طريق الواحات شمال الواحة		26	21	الأخير	115	1
2662	الجيزة	أكتوبر الجديدة	17662		جنوب طريق الواحات شمال الواحة		26	22	الأخير	115	1
2663	الجيزة	أكتوبر الجديدة	17663		جنوب طريق الواحات شمال الواحة		26	24	الأخير	115	1
2664	الجيزة	أكتوبر الجديدة	17664		جنوب طريق الواحات شمال الواحة		25	6	الأول	118	1.05
2665	الجيزة	أكتوبر الجديدة	17665		جنوب طريق الواحات شمال الواحة		25	17	الرابع	115	1.05
2666	الجيزة	أكتوبر الجديدة	17666		جنوب طريق الواحات شمال الواحة		25	19	الرابع	115	1.05
2667	الجيزة	أكتوبر الجديدة	17667		جنوب طريق الواحات شمال الواحة		25	1	الأرضي	106	1
2668	الجيزة	أكتوبر الجديدة	17668		جنوب طريق الواحات شمال الواحة		25	2	الأرضي	115	1
2669	الجيزة	أكتوبر الجديدة	17669		جنوب طريق الواحات شمال الواحة		25	4	الأرضي	106	1
2670	الجيزة	أكتوبر الجديدة	17670		جنوب طريق الواحات شمال الواحة		25	21	الأخير	115	1
2671	الجيزة	أكتوبر الجديدة	17671		جنوب طريق الواحات شمال الواحة		25	22	الأخير	115	1
2672	الجيزة	أكتوبر الجديدة	17672		جنوب طريق الواحات شمال الواحة		25	23	الأخير	115	1
2673	الجيزة	أكتوبر الجديدة	17673		جنوب طريق الواحات شمال الواحة		25	24	الأخير	115	1
2674	الجيزة	أكتوبر الجديدة	17674		جنوب طريق الواحات شمال الواحة		24	1	الأرضي	106	1
2675	الجيزة	أكتوبر الجديدة	17675		جنوب طريق الواحات شمال الواحة		24	2	الأرضي	115	1
2676	الجيزة	أكتوبر الجديدة	17676		جنوب طريق الواحات شمال الواحة		24	3	الأرضي	115	1
2677	الجيزة	أكتوبر الجديدة	17677		جنوب طريق الواحات شمال الواحة		24	4	الأرضي	106	1
2678	الجيزة	أكتوبر الجديدة	17678	الأقصى	جنوب طريق الواحات شمال الواحة		33	1	الأرضي	106	1.01
2679	الجيزة	أكتوبر الجديدة	17679	الأقصى	جنوب طريق الواحات شمال الواحة		33	2	الأرضي	115	1.01
2680	الجيزة	أكتوبر الجديدة	17680	الأقصى	جنوب طريق الواحات شمال الواحة		33	3	الأرضي	115	1.01

م	محافظة	المدينة	كود الوحدة	الشركة المنفذة	اسم المنطقة	نموذج	رقم العقار	رقم الوحدة	نوع الدور	مساحة الوحدة	نسبة التميز
2681	الجيزة	أكتوبر الجديدة	17681	الأقصى	جنوب طريق الواحات شمال الواحة		33	4	الأرضي	106	1.01
2682	الجيزة	أكتوبر الجديدة	17682	الأقصى	جنوب طريق الواحات شمال الواحة		33	5	الأول	117	1.05
2683	الجيزة	أكتوبر الجديدة	17683	الأقصى	جنوب طريق الواحات شمال الواحة		33	6	الأول	118	1.05
2684	الجيزة	أكتوبر الجديدة	17684	الأقصى	جنوب طريق الواحات شمال الواحة		33	9	الثاني	115	1.05
2685	الجيزة	أكتوبر الجديدة	17685	الأقصى	جنوب طريق الواحات شمال الواحة		33	10	الثاني	115	1.05
2686	الجيزة	أكتوبر الجديدة	17686	الأقصى	جنوب طريق الواحات شمال الواحة		33	13	الثالث	115	1.05
2687	الجيزة	أكتوبر الجديدة	17687	الأقصى	جنوب طريق الواحات شمال الواحة		33	14	الثالث	115	1.05
2688	الجيزة	أكتوبر الجديدة	17688	الأقصى	جنوب طريق الواحات شمال الواحة		33	15	الثالث	118	1.05
2689	الجيزة	أكتوبر الجديدة	17689	الأقصى	جنوب طريق الواحات شمال الواحة		33	16	الثالث	117	1.05
2690	الجيزة	أكتوبر الجديدة	17690	الأقصى	جنوب طريق الواحات شمال الواحة		33	17	الرابع	115	1.05
2691	الجيزة	أكتوبر الجديدة	17691	الأقصى	جنوب طريق الواحات شمال الواحة		33	18	الرابع	115	1.05
2692	الجيزة	أكتوبر الجديدة	17692	الأقصى	جنوب طريق الواحات شمال الواحة		33	19	الرابع	115	1.05
2693	الجيزة	أكتوبر الجديدة	17693	الأقصى	جنوب طريق الواحات شمال الواحة		33	20	الرابع	115	1.05
2694	الجيزة	أكتوبر الجديدة	17694	الأقصى	جنوب طريق الواحات شمال الواحة		33	22	الأخير	115	1.01
2695	الجيزة	أكتوبر الجديدة	17695	الأقصى	جنوب طريق الواحات شمال الواحة		33	23	الأخير	115	1.01
2696	الجيزة	أكتوبر الجديدة	17696	الأقصى	جنوب طريق الواحات شمال الواحة		34	2	الأرضي	115	1.01
2697	الجيزة	أكتوبر الجديدة	17697	الأقصى	جنوب طريق الواحات شمال الواحة		34	4	الأرضي	106	1.01
2698	الجيزة	أكتوبر الجديدة	17698	الأقصى	جنوب طريق الواحات شمال الواحة		34	6	الأول	118	1.05
2699	الجيزة	أكتوبر الجديدة	17699	الأقصى	جنوب طريق الواحات شمال الواحة		34	7	الأول	115	1.05
2700	الجيزة	أكتوبر الجديدة	17700	الأقصى	جنوب طريق الواحات شمال الواحة		34	9	الثاني	115	1.05
2701	الجيزة	أكتوبر الجديدة	17701	الأقصى	جنوب طريق الواحات شمال الواحة		34	11	الثاني	115	1.05
2702	الجيزة	أكتوبر الجديدة	17702	الأقصى	جنوب طريق الواحات شمال الواحة		34	13	الثالث	115	1.05
2703	الجيزة	أكتوبر الجديدة	17703	الأقصى	جنوب طريق الواحات شمال الواحة		34	14	الثالث	115	1.05
2704	الجيزة	أكتوبر الجديدة	17704	الأقصى	جنوب طريق الواحات شمال الواحة		34	19	الرابع	115	1.05
2705	الجيزة	أكتوبر الجديدة	17705	الأقصى	جنوب طريق الواحات شمال الواحة		34	20	الرابع	115	1.05
2706	الجيزة	أكتوبر الجديدة	17706	الأقصى	جنوب طريق الواحات شمال الواحة		34	21	الأخير	115	1.01
2707	الجيزة	أكتوبر الجديدة	17707	الأقصى	جنوب طريق الواحات شمال الواحة		34	22	الأخير	115	1.01
2708	الجيزة	أكتوبر الجديدة	17708	الأقصى	جنوب طريق الواحات شمال الواحة		34	24	الأخير	115	1.01
2709	الجيزة	أكتوبر الجديدة	17709	الأقصى	جنوب طريق الواحات شمال الواحة		36	1	الأرضي	106	1.01
2710	الجيزة	أكتوبر الجديدة	17710	الأقصى	جنوب طريق الواحات شمال الواحة		36	3	الأرضي	115	1.01
2711	الجيزة	أكتوبر الجديدة	17711	الأقصى	جنوب طريق الواحات شمال الواحة		36	4	الأرضي	106	1.01
2712	الجيزة	أكتوبر الجديدة	17712	الأقصى	جنوب طريق الواحات شمال الواحة		36	5	الأول	117	1.05
2713	الجيزة	أكتوبر الجديدة	17713	الأقصى	جنوب طريق الواحات شمال الواحة		36	6	الأول	118	1.05
2714	الجيزة	أكتوبر الجديدة	17714	الأقصى	جنوب طريق الواحات شمال الواحة		36	8	الأول	115	1.05
2715	الجيزة	أكتوبر الجديدة	17715	الأقصى	جنوب طريق الواحات شمال الواحة		36	11	الثاني	115	1.05
2716	الجيزة	أكتوبر الجديدة	17716	الأقصى	جنوب طريق الواحات شمال الواحة		36	12	الثاني	115	1.05
2717	الجيزة	أكتوبر الجديدة	17717	الأقصى	جنوب طريق الواحات شمال الواحة		36	13	الثالث	115	1.05
2718	الجيزة	أكتوبر الجديدة	17718	الأقصى	جنوب طريق الواحات شمال الواحة		36	17	الرابع	115	1.05
2719	الجيزة	أكتوبر الجديدة	17719	الأقصى	جنوب طريق الواحات شمال الواحة		36	18	الرابع	115	1.05
2720	الجيزة	أكتوبر الجديدة	17720	الأقصى	جنوب طريق الواحات شمال الواحة		36	19	الرابع	115	1.05

م	محافظة	المدينة	كود الوحدة	الشركة المنفذة	اسم المنطقة	نموذج	رقم العقار	رقم الوحدة	نوع الدور	مساحة الوحدة	نسبة التمييز
2721	الجيزة	أكتوبر الجديدة	17721	الأقصى	جنوب طريق الواحات شمال الواحة		36	20	الرابع	115	1.05
2722	الجيزة	أكتوبر الجديدة	17722	الأقصى	جنوب طريق الواحات شمال الواحة		36	21	الأخير	115	1.01
2723	الجيزة	أكتوبر الجديدة	17723	الأقصى	جنوب طريق الواحات شمال الواحة		36	22	الأخير	115	1.01
2724	الجيزة	أكتوبر الجديدة	17724	الأقصى	جنوب طريق الواحات شمال الواحة		36	23	الأخير	115	1.01
2725	الجيزة	أكتوبر الجديدة	17725	الأقصى	جنوب طريق الواحات شمال الواحة		36	24	الأخير	115	1.01
2726	الجيزة	أكتوبر الجديدة	17726	الأقصى	جنوب طريق الواحات شمال الواحة		38	1	الأرضي	106	1.01
2727	الجيزة	أكتوبر الجديدة	17727	الأقصى	جنوب طريق الواحات شمال الواحة		38	2	الأرضي	115	1.01
2728	الجيزة	أكتوبر الجديدة	17728	الأقصى	جنوب طريق الواحات شمال الواحة		38	3	الأرضي	115	1.01
2729	الجيزة	أكتوبر الجديدة	17729	الأقصى	جنوب طريق الواحات شمال الواحة		38	4	الأرضي	106	1.01
2730	الجيزة	أكتوبر الجديدة	17730	الأقصى	جنوب طريق الواحات شمال الواحة		38	5	الأول	117	1.05
2731	الجيزة	أكتوبر الجديدة	17731	الأقصى	جنوب طريق الواحات شمال الواحة		38	8	الأول	115	1.05
2732	الجيزة	أكتوبر الجديدة	17732	الأقصى	جنوب طريق الواحات شمال الواحة		38	9	الثاني	115	1.05
2733	الجيزة	أكتوبر الجديدة	17733	الأقصى	جنوب طريق الواحات شمال الواحة		38	10	الثاني	115	1.05
2734	الجيزة	أكتوبر الجديدة	17734	الأقصى	جنوب طريق الواحات شمال الواحة		38	11	الثاني	115	1.05
2735	الجيزة	أكتوبر الجديدة	17735	الأقصى	جنوب طريق الواحات شمال الواحة		38	12	الثاني	115	1.05
2736	الجيزة	أكتوبر الجديدة	17736	الأقصى	جنوب طريق الواحات شمال الواحة		38	13	الثالث	115	1.05
2737	الجيزة	أكتوبر الجديدة	17737	الأقصى	جنوب طريق الواحات شمال الواحة		38	14	الثالث	115	1.05
2738	الجيزة	أكتوبر الجديدة	17738	الأقصى	جنوب طريق الواحات شمال الواحة		38	15	الثالث	118	1.05
2739	الجيزة	أكتوبر الجديدة	17739	الأقصى	جنوب طريق الواحات شمال الواحة		38	16	الثالث	117	1.05
2740	الجيزة	أكتوبر الجديدة	17740	الأقصى	جنوب طريق الواحات شمال الواحة		38	17	الرابع	115	1.05
2741	الجيزة	أكتوبر الجديدة	17741	الأقصى	جنوب طريق الواحات شمال الواحة		38	18	الرابع	115	1.05
2742	الجيزة	أكتوبر الجديدة	17742	الأقصى	جنوب طريق الواحات شمال الواحة		38	20	الرابع	115	1.05
2743	الجيزة	أكتوبر الجديدة	17743	الأقصى	جنوب طريق الواحات شمال الواحة		38	21	الأخير	115	1.01
2744	الجيزة	أكتوبر الجديدة	17744	الأقصى	جنوب طريق الواحات شمال الواحة		38	23	الأخير	115	1.01
2745	الجيزة	أكتوبر الجديدة	17745	الأقصى	جنوب طريق الواحات شمال الواحة		39	1	الأرضي	106	1.01
2746	الجيزة	أكتوبر الجديدة	17746	الأقصى	جنوب طريق الواحات شمال الواحة		39	2	الأرضي	115	1.01
2747	الجيزة	أكتوبر الجديدة	17747	الأقصى	جنوب طريق الواحات شمال الواحة		39	3	الأرضي	115	1.01
2748	الجيزة	أكتوبر الجديدة	17748	الأقصى	جنوب طريق الواحات شمال الواحة		39	4	الأرضي	106	1.01
2749	الجيزة	أكتوبر الجديدة	17749	الأقصى	جنوب طريق الواحات شمال الواحة		39	8	الأول	115	1.05
2750	الجيزة	أكتوبر الجديدة	17750	الأقصى	جنوب طريق الواحات شمال الواحة		39	10	الثاني	115	1.05
2751	الجيزة	أكتوبر الجديدة	17751	الأقصى	جنوب طريق الواحات شمال الواحة		39	12	الثاني	115	1.05
2752	الجيزة	أكتوبر الجديدة	17752	الأقصى	جنوب طريق الواحات شمال الواحة		39	13	الثالث	115	1.05
2753	الجيزة	أكتوبر الجديدة	17753	الأقصى	جنوب طريق الواحات شمال الواحة		39	16	الثالث	117	1.05
2754	الجيزة	أكتوبر الجديدة	17754	الأقصى	جنوب طريق الواحات شمال الواحة		39	17	الرابع	115	1.05
2755	الجيزة	أكتوبر الجديدة	17755	الأقصى	جنوب طريق الواحات شمال الواحة		39	18	الرابع	115	1.05
2756	الجيزة	أكتوبر الجديدة	17756	الأقصى	جنوب طريق الواحات شمال الواحة		39	19	الرابع	115	1.05
2757	الجيزة	أكتوبر الجديدة	17757	الأقصى	جنوب طريق الواحات شمال الواحة		39	21	الأخير	115	1.01
2758	الجيزة	أكتوبر الجديدة	17758	الأقصى	جنوب طريق الواحات شمال الواحة		39	22	الأخير	115	1.01
2759	الجيزة	أكتوبر الجديدة	17759	الأقصى	جنوب طريق الواحات شمال الواحة		39	23	الأخير	115	1.01
2760	الجيزة	أكتوبر الجديدة	17760	الأقصى	جنوب طريق الواحات شمال الواحة		39	24	الأخير	115	1.01

م	محافظة	المدينة	كود الوحدة	الشركة المنفذة	اسم المنطقة	نموذج	رقم العقار	رقم الوحدة	نوع الدور	مساحة الوحدة	نسبة التميز
2761	الجيزة	أكتوبر الجديدة	17761	الأقصى	جنوب طريق الواحات شمال الواحة		40	2	الأرضي	115	1.01
2762	الجيزة	أكتوبر الجديدة	17762	الأقصى	جنوب طريق الواحات شمال الواحة		40	3	الأرضي	115	1.01
2763	الجيزة	أكتوبر الجديدة	17763	الأقصى	جنوب طريق الواحات شمال الواحة		40	7	الأول	115	1.05
2764	الجيزة	أكتوبر الجديدة	17764	الأقصى	جنوب طريق الواحات شمال الواحة		40	8	الأول	115	1.05
2765	الجيزة	أكتوبر الجديدة	17765	الأقصى	جنوب طريق الواحات شمال الواحة		40	9	الثاني	115	1.05
2766	الجيزة	أكتوبر الجديدة	17766	الأقصى	جنوب طريق الواحات شمال الواحة		40	10	الثاني	115	1.05
2767	الجيزة	أكتوبر الجديدة	17767	الأقصى	جنوب طريق الواحات شمال الواحة		40	11	الثاني	115	1.05
2768	الجيزة	أكتوبر الجديدة	17768	الأقصى	جنوب طريق الواحات شمال الواحة		40	13	الثالث	115	1.05
2769	الجيزة	أكتوبر الجديدة	17769	الأقصى	جنوب طريق الواحات شمال الواحة		40	14	الثالث	115	1.05
2770	الجيزة	أكتوبر الجديدة	17770	الأقصى	جنوب طريق الواحات شمال الواحة		40	17	الرابع	115	1.05
2771	الجيزة	أكتوبر الجديدة	17771	الأقصى	جنوب طريق الواحات شمال الواحة		40	21	الأخير	115	1.01
2772	الجيزة	أكتوبر الجديدة	17772	الأقصى	جنوب طريق الواحات شمال الواحة		41	1	الأرضي	106	1.01
2773	الجيزة	أكتوبر الجديدة	17773	الأقصى	جنوب طريق الواحات شمال الواحة		41	2	الأرضي	115	1.01
2774	الجيزة	أكتوبر الجديدة	17774	الأقصى	جنوب طريق الواحات شمال الواحة		41	3	الأرضي	115	1.01
2775	الجيزة	أكتوبر الجديدة	17775	الأقصى	جنوب طريق الواحات شمال الواحة		41	4	الأرضي	106	1.01
2776	الجيزة	أكتوبر الجديدة	17776	الأقصى	جنوب طريق الواحات شمال الواحة		41	6	الأول	118	1.05
2777	الجيزة	أكتوبر الجديدة	17777	الأقصى	جنوب طريق الواحات شمال الواحة		41	7	الأول	115	1.05
2778	الجيزة	أكتوبر الجديدة	17778	الأقصى	جنوب طريق الواحات شمال الواحة		41	9	الثاني	115	1.05
2779	الجيزة	أكتوبر الجديدة	17779	الأقصى	جنوب طريق الواحات شمال الواحة		41	10	الثاني	115	1.05
2780	الجيزة	أكتوبر الجديدة	17780	الأقصى	جنوب طريق الواحات شمال الواحة		41	13	الثالث	115	1.05
2781	الجيزة	أكتوبر الجديدة	17781	الأقصى	جنوب طريق الواحات شمال الواحة		41	14	الثالث	115	1.05
2782	الجيزة	أكتوبر الجديدة	17782	الأقصى	جنوب طريق الواحات شمال الواحة		41	15	الثالث	118	1.05
2783	الجيزة	أكتوبر الجديدة	17783	الأقصى	جنوب طريق الواحات شمال الواحة		41	16	الثالث	117	1.05
2784	الجيزة	أكتوبر الجديدة	17784	الأقصى	جنوب طريق الواحات شمال الواحة		41	17	الرابع	115	1.05
2785	الجيزة	أكتوبر الجديدة	17785	الأقصى	جنوب طريق الواحات شمال الواحة		41	19	الرابع	115	1.05
2786	الجيزة	أكتوبر الجديدة	17786	الأقصى	جنوب طريق الواحات شمال الواحة		41	20	الرابع	115	1.05
2787	الجيزة	أكتوبر الجديدة	17787	الأقصى	جنوب طريق الواحات شمال الواحة		41	23	الأخير	115	1.01
2788	الجيزة	أكتوبر الجديدة	17788	الأقصى	جنوب طريق الواحات شمال الواحة		35	5	الأول	117	1.05
2789	الجيزة	أكتوبر الجديدة	17789	الأقصى	جنوب طريق الواحات شمال الواحة		35	6	الأول	118	1.05
2790	الجيزة	أكتوبر الجديدة	17790	الأقصى	جنوب طريق الواحات شمال الواحة		35	7	الأول	115	1.05
2791	الجيزة	أكتوبر الجديدة	17791	الأقصى	جنوب طريق الواحات شمال الواحة		35	9	الثاني	115	1.05
2792	الجيزة	أكتوبر الجديدة	17792	الأقصى	جنوب طريق الواحات شمال الواحة		35	10	الثاني	115	1.05
2793	الجيزة	أكتوبر الجديدة	17793	الأقصى	جنوب طريق الواحات شمال الواحة		35	11	الثاني	115	1.05
2794	الجيزة	أكتوبر الجديدة	17794	الأقصى	جنوب طريق الواحات شمال الواحة		35	12	الثاني	115	1.05
2795	القليوبية	العبور الجديدة	17795		منطقة 2600 فدان		9	22	الأخير	115	1
2796	القليوبية	العبور الجديدة	17796		منطقة 2600 فدان		11	13	الثالث	115	1.05
2797	القليوبية	العبور الجديدة	17797		منطقة 2600 فدان		12	21	الأخير	115	1
2798	القليوبية	العبور الجديدة	17798		منطقة 2600 فدان		12	24	الأخير	115	1
2799	القليوبية	العبور الجديدة	17799		منطقة 2600 فدان		13	5	الأول	117	1.05
2800	القليوبية	العبور الجديدة	17800		منطقة 2600 فدان		15	21	الأخير	115	1

م	محافظة	المدينة	كود الوحدة	الشركة المنفذة	اسم المنطقة	نموذج	رقم العقار	رقم الوحدة	نوع الدور	مساحة الوحدة	نسبة التميز
2801	القليوبية	العبور الجديدة	17801		منطقة 2600 فدان		15	24	الأخير	115	1
2802	القليوبية	العبور الجديدة	17802		منطقة 2600 فدان		18	23	الأخير	115	1
2803	القليوبية	العبور الجديدة	17803		منطقة 2600 فدان		19	23	الأخير	115	1
2804	القليوبية	العبور الجديدة	17804		منطقة 2600 فدان		24	21	الأخير	115	1
2805	القليوبية	العبور الجديدة	17805		منطقة 2600 فدان		25	1	الأرضي	106	1
2806	القليوبية	العبور الجديدة	17806		منطقة 2600 فدان		28	24	الأخير	115	1
2807	القليوبية	العبور الجديدة	17807		منطقة 2600 فدان		30	22	الأخير	115	1
2808	القليوبية	العبور الجديدة	17808		منطقة 2600 فدان		34	23	الأخير	115	1
2809	القليوبية	العبور الجديدة	17809		منطقة 2600 فدان		35	6	الأول	118	1.05
2810	القليوبية	العبور الجديدة	17810		منطقة 2600 فدان		38	24	الأخير	115	1
2811	القليوبية	العبور الجديدة	17811		منطقة 2600 فدان		40	23	الأخير	115	1
2812	القليوبية	العبور الجديدة	17812		منطقة 2600 فدان		40	24	الأخير	115	1
2813	القليوبية	العبور الجديدة	17813		منطقة 2600 فدان		42	23	الأخير	115	1
2814	القليوبية	العبور الجديدة	17814		منطقة 2600 فدان		44	22	الأخير	115	1
2815	القليوبية	العبور الجديدة	17815		منطقة 2600 فدان		46	23	الأخير	115	1
2816	القليوبية	العبور الجديدة	17816		منطقة 2600 فدان		52	3	الأرضي	115	1
2817	القليوبية	العبور الجديدة	17817		منطقة 2600 فدان		53	23	الأخير	115	1
2818	القليوبية	العبور الجديدة	17818		منطقة 2600 فدان		55	4	الأرضي	106	1
2819	القليوبية	العبور الجديدة	17819		منطقة 2600 فدان		56	22	الأخير	115	1
2820	القليوبية	العبور الجديدة	17820		منطقة 2600 فدان		57	4	الأرضي	106	1
2821	القليوبية	العبور الجديدة	17821		منطقة 2600 فدان		57	23	الأخير	115	1
2822	القليوبية	العبور الجديدة	17822		منطقة 2600 فدان		58	21	الأخير	115	1
2823	القليوبية	العبور الجديدة	17823		منطقة 2600 فدان		61	22	الأخير	115	1
2824	القليوبية	العبور الجديدة	17824		منطقة 2600 فدان		67	16	الثالث	117	1.05
2825	القليوبية	العبور الجديدة	17825		منطقة 2600 فدان		73	1	الأرضي	106	1
2826	القليوبية	العبور الجديدة	17826		منطقة 2600 فدان		73	12	الثاني	115	1.05
2827	القليوبية	العبور الجديدة	17827		منطقة 2600 فدان		79	2	الأرضي	115	1
2828	القليوبية	العبور الجديدة	17828		منطقة 2600 فدان		82	4	الأرضي	106	1
2829	القليوبية	العبور الجديدة	17829		منطقة 2600 فدان		83	1	الأرضي	106	1
2830	القليوبية	العبور الجديدة	17830		منطقة 2600 فدان		83	21	الأخير	115	1
2831	القليوبية	العبور الجديدة	17831		منطقة 2600 فدان		86	23	الأخير	115	1
2832	القليوبية	العبور الجديدة	17832		منطقة 2600 فدان		87	24	الأخير	115	1
2833	القليوبية	العبور الجديدة	17833		منطقة 2600 فدان		89	23	الأخير	115	1
2834	القليوبية	العبور الجديدة	17834		منطقة 2600 فدان		92	3	الأرضي	115	1
2835	القليوبية	العبور الجديدة	17835		منطقة 2600 فدان		92	22	الأخير	115	1
2836	القليوبية	العبور الجديدة	17836		منطقة 2600 فدان		92	24	الأخير	115	1
2837	القليوبية	العبور الجديدة	17837		منطقة 2600 فدان		93	22	الأخير	115	1
2838	القليوبية	العبور الجديدة	17838		منطقة 2600 فدان		93	23	الأخير	115	1
2839	القليوبية	العبور الجديدة	17839		منطقة 2600 فدان		95	4	الأرضي	106	1
2840	القليوبية	العبور الجديدة	17840		منطقة 2600 فدان		95	22	الأخير	115	1

م	محافظة	المدينة	كود الوحدة	الشركة المنفذة	اسم المنطقة	نموذج	رقم العقار	رقم الوحدة	نوع الدور	مساحة الوحدة	نسبة التميز
2841	القليوبية	العبور الجديدة	17841		منطقة 2600 فدان		96	24	الأخير	115	1
2842	القليوبية	العبور الجديدة	17842		منطقة 2600 فدان		97	21	الأخير	115	1
2843	القليوبية	العبور الجديدة	17843		منطقة 2600 فدان		97	22	الأخير	115	1
2844	القليوبية	العبور الجديدة	17844		منطقة 2600 فدان		97	23	الأخير	115	1
2845	القليوبية	العبور الجديدة	17845		منطقة 2600 فدان		97	24	الأخير	115	1
2846	القليوبية	العبور الجديدة	17846		منطقة 2600 فدان		99	22	الأخير	115	1
2847	القليوبية	العبور الجديدة	17847		منطقة 2600 فدان		99	23	الأخير	115	1
2848	القليوبية	العبور الجديدة	17848		منطقة 2600 فدان		101	21	الأخير	115	1
2849	القليوبية	العبور الجديدة	17849		منطقة 2600 فدان		102	21	الأخير	115	1
2850	القليوبية	العبور الجديدة	17850		منطقة 2600 فدان		102	22	الأخير	115	1
2851	القليوبية	العبور الجديدة	17851		منطقة 2600 فدان		102	23	الأخير	115	1
2852	القليوبية	العبور الجديدة	17852		منطقة 2600 فدان		102	24	الأخير	115	1
2853	القليوبية	العبور الجديدة	17853		منطقة 2600 فدان		103	21	الأخير	115	1
2854	القليوبية	العبور الجديدة	17854		منطقة 2600 فدان		103	22	الأخير	115	1
2855	القليوبية	العبور الجديدة	17855		منطقة 2600 فدان		103	23	الأخير	115	1
2856	القليوبية	العبور الجديدة	17856		منطقة 2600 فدان		103	24	الأخير	115	1
2857	القليوبية	العبور الجديدة	17857		منطقة 2600 فدان		104	21	الأخير	115	1
2858	القليوبية	العبور الجديدة	17858		منطقة 2600 فدان		104	22	الأخير	115	1
2859	القليوبية	العبور الجديدة	17859		منطقة 2600 فدان		104	23	الأخير	115	1
2860	القليوبية	العبور الجديدة	17860		منطقة 2600 فدان		104	24	الأخير	115	1
2861	القليوبية	العبور الجديدة	17861		منطقة 2600 فدان		105	21	الأخير	115	1
2862	القليوبية	العبور الجديدة	17862		منطقة 2600 فدان		105	22	الأخير	115	1
2863	القليوبية	العبور الجديدة	17863		منطقة 2600 فدان		105	23	الأخير	115	1
2864	القليوبية	العبور الجديدة	17864		منطقة 2600 فدان		105	24	الأخير	115	1
2865	القليوبية	العبور الجديدة	17865		منطقة 2600 فدان		106	21	الأخير	115	1
2866	القليوبية	العبور الجديدة	17866		منطقة 2600 فدان		106	22	الأخير	115	1
2867	القليوبية	العبور الجديدة	17867		منطقة 2600 فدان		106	23	الأخير	115	1
2868	القليوبية	العبور الجديدة	17868		منطقة 2600 فدان		106	24	الأخير	115	1
2869	القليوبية	العبور الجديدة	17869		منطقة 2600 فدان		107	22	الأخير	115	1
2870	القليوبية	العبور الجديدة	17870		منطقة 2600 فدان		107	23	الأخير	115	1
2871	القليوبية	العبور الجديدة	17871		منطقة 2600 فدان		107	24	الأخير	115	1
2872	القليوبية	العبور الجديدة	17872		منطقة 2600 فدان		108	21	الأخير	115	1
2873	القليوبية	العبور الجديدة	17873		منطقة 2600 فدان		108	22	الأخير	115	1
2874	القليوبية	العبور الجديدة	17874		منطقة 2600 فدان		108	23	الأخير	115	1
2875	القليوبية	العبور الجديدة	17875		منطقة 2600 فدان		108	24	الأخير	115	1
2876	القليوبية	العبور الجديدة	17876		منطقة 2600 فدان		109	5	الأول	117	1.05
2877	القليوبية	العبور الجديدة	17877		منطقة 2600 فدان		110	19	الرابع	115	1.05
2878	القليوبية	العبور الجديدة	17878		منطقة 2600 فدان		110	21	الأخير	115	1
2879	القليوبية	العبور الجديدة	17879		منطقة 2600 فدان		110	22	الأخير	115	1
2880	القليوبية	العبور الجديدة	17880		منطقة 2600 فدان		110	23	الأخير	115	1

م	محافظة	المدينة	كود الوحدة	الشركة المنفذة	اسم المنطقة	نموذج	رقم العقار	رقم الوحدة	نوع الدور	مساحة الوحدة	نسبة التميز
2881	القليوبية	العبور الجديدة	17881		منطقة 2600 فدان		110	24	الأخير	115	1
2882	القليوبية	العبور الجديدة	17882		منطقة 2600 فدان		111	21	الأخير	115	1
2883	القليوبية	العبور الجديدة	17883		منطقة 2600 فدان		111	22	الأخير	115	1
2884	القليوبية	العبور الجديدة	17884		منطقة 2600 فدان		111	23	الأخير	115	1
2885	القليوبية	العبور الجديدة	17885		منطقة 2600 فدان		111	24	الأخير	115	1
2886	القليوبية	العبور الجديدة	17886		منطقة 2600 فدان		112	23	الأخير	115	1
2887	القليوبية	العبور الجديدة	17887		منطقة 2600 فدان		112	24	الأخير	115	1
2888	القليوبية	العبور الجديدة	17888		منطقة 2600 فدان		113	21	الأخير	115	1
2889	القليوبية	العبور الجديدة	17889		منطقة 2600 فدان		113	22	الأخير	115	1
2890	القليوبية	العبور الجديدة	17890		منطقة 2600 فدان		113	23	الأخير	115	1
2891	القليوبية	العبور الجديدة	17891		منطقة 2600 فدان		113	24	الأخير	115	1
2892	القليوبية	العبور الجديدة	17892		منطقة 2600 فدان		114	1	الأرضي	106	1
2893	القليوبية	العبور الجديدة	17893		منطقة 2600 فدان		114	21	الأخير	115	1
2894	القليوبية	العبور الجديدة	17894		منطقة 2600 فدان		114	23	الأخير	115	1
2895	القليوبية	العبور الجديدة	17895		منطقة 2600 فدان		115	4	الأرضي	106	1
2896	القليوبية	العبور الجديدة	17896		منطقة 2600 فدان		115	21	الأخير	115	1
2897	القليوبية	العبور الجديدة	17897		منطقة 2600 فدان		115	22	الأخير	115	1
2898	القليوبية	العبور الجديدة	17898		منطقة 2600 فدان		115	23	الأخير	115	1
2899	القليوبية	العبور الجديدة	17899		منطقة 2600 فدان		115	24	الأخير	115	1
2900	القليوبية	العبور الجديدة	17900		منطقة 2600 فدان		116	21	الأخير	115	1
2901	القليوبية	العبور الجديدة	17901		منطقة 2600 فدان		116	23	الأخير	115	1
2902	القليوبية	العبور الجديدة	17902		منطقة 2600 فدان		116	24	الأخير	115	1
2903	القليوبية	العبور الجديدة	17903		منطقة 2600 فدان		117	5	الأول	117	1.05
2904	القليوبية	العبور الجديدة	17904		منطقة 2600 فدان		117	21	الأخير	115	1
2905	القليوبية	العبور الجديدة	17905		منطقة 2600 فدان		117	22	الأخير	115	1
2906	القليوبية	العبور الجديدة	17906		منطقة 2600 فدان		117	23	الأخير	115	1
2907	القليوبية	العبور الجديدة	17907		منطقة 2600 فدان		117	24	الأخير	115	1
2908	القليوبية	العبور الجديدة	17908		منطقة 2600 فدان		118	3	الأرضي	115	1
2909	القليوبية	العبور الجديدة	17909		منطقة 2600 فدان		119	3	الأرضي	115	1
2910	القليوبية	العبور الجديدة	17910		منطقة 2600 فدان		119	21	الأخير	115	1
2911	القليوبية	العبور الجديدة	17911		منطقة 2600 فدان		119	24	الأخير	115	1
2912	القليوبية	العبور الجديدة	17912		منطقة 2600 فدان		120	21	الأخير	115	1
2913	القليوبية	العبور الجديدة	17913		منطقة 2600 فدان		120	23	الأخير	115	1
2914	القليوبية	العبور الجديدة	17914		منطقة 2600 فدان		120	24	الأخير	115	1
2915	القليوبية	العبور الجديدة	17915		منطقة 2600 فدان		121	21	الأخير	115	1
2916	القليوبية	العبور الجديدة	17916		منطقة 2600 فدان		121	22	الأخير	115	1
2917	القليوبية	العبور الجديدة	17917		منطقة 2600 فدان		121	23	الأخير	115	1
2918	القليوبية	العبور الجديدة	17918		منطقة 2600 فدان		121	24	الأخير	115	1
2919	القليوبية	العبور الجديدة	17919		منطقة 2600 فدان		122	21	الأخير	115	1
2920	القليوبية	العبور الجديدة	17920		منطقة 2600 فدان		122	23	الأخير	115	1

م	محافظة	المدينة	كود الوحدة	الشركة المنفذة	اسم المنطقة	نموذج	رقم العقار	رقم الوحدة	نوع الدور	مساحة الوحدة	نسبة التميز
2921	القليوبية	العبور الجديدة	17921		منطقة 2600 فدان		122	24	الأخير	115	1
2922	القليوبية	العبور الجديدة	17922		منطقة 2600 فدان		123	21	الأخير	115	1
2923	القليوبية	العبور الجديدة	17923		منطقة 2600 فدان		123	23	الأخير	115	1
2924	القليوبية	العبور الجديدة	17924		منطقة 2600 فدان		123	24	الأخير	115	1
2925	القليوبية	العبور الجديدة	17925		منطقة 2600 فدان		124	21	الأخير	115	1
2926	القليوبية	العبور الجديدة	17926		منطقة 2600 فدان		124	22	الأخير	115	1
2927	القليوبية	العبور الجديدة	17927		منطقة 2600 فدان		124	23	الأخير	115	1
2928	القليوبية	العبور الجديدة	17928		منطقة 2600 فدان		124	24	الأخير	115	1
2929	القليوبية	العبور الجديدة	17929		منطقة 2600 فدان		125	22	الأخير	115	1
2930	القليوبية	العبور الجديدة	17930		منطقة 2600 فدان		125	23	الأخير	115	1
2931	القليوبية	العبور الجديدة	17931		منطقة 2600 فدان		125	24	الأخير	115	1
2932	القليوبية	العبور الجديدة	17932		منطقة 2600 فدان		126	21	الأخير	115	1
2933	القليوبية	العبور الجديدة	17933		منطقة 2600 فدان		126	22	الأخير	115	1
2934	القليوبية	العبور الجديدة	17934		منطقة 2600 فدان		126	23	الأخير	115	1
2935	القليوبية	العبور الجديدة	17935		منطقة 2600 فدان		126	24	الأخير	115	1
2936	القليوبية	العبور الجديدة	17936		منطقة 2600 فدان		127	21	الأخير	115	1
2937	القليوبية	العبور الجديدة	17937		منطقة 2600 فدان		127	23	الأخير	115	1
2938	القليوبية	العبور الجديدة	17938		منطقة 2600 فدان		127	24	الأخير	115	1
2939	القليوبية	العبور الجديدة	17939		منطقة 2600 فدان		128	22	الأخير	115	1
2940	القليوبية	العبور الجديدة	17940		منطقة 2600 فدان		128	24	الأخير	115	1
2941	القليوبية	العبور الجديدة	17941		منطقة 2600 فدان		129	3	الأرضي	115	1
2942	القليوبية	العبور الجديدة	17942		منطقة 2600 فدان		129	22	الأخير	115	1
2943	القليوبية	العبور الجديدة	17943		منطقة 2600 فدان		129	23	الأخير	115	1
2944	القليوبية	العبور الجديدة	17944		منطقة 2600 فدان		130	21	الأخير	115	1
2945	القليوبية	العبور الجديدة	17945		منطقة 2600 فدان		130	22	الأخير	115	1
2946	القليوبية	العبور الجديدة	17946		منطقة 2600 فدان		130	24	الأخير	115	1
2947	دمياط	دمياط الجديدة	17947		غرب جامعه دمياط		1	2	الأرضي	115	1
2948	دمياط	دمياط الجديدة	17948		غرب جامعه دمياط		1	3	الأرضي	115	1
2949	دمياط	دمياط الجديدة	17949		غرب جامعه دمياط		6	2	الأرضي	115	1
2950	دمياط	دمياط الجديدة	17950		غرب جامعه دمياط		6	3	الأرضي	115	1
2951	دمياط	دمياط الجديدة	17951		غرب جامعه دمياط		7	2	الأرضي	115	1
2952	دمياط	دمياط الجديدة	17952		غرب جامعه دمياط		7	3	الأرضي	115	1
2953	دمياط	دمياط الجديدة	17953		غرب جامعه دمياط		12	2	الأرضي	115	1
2954	دمياط	دمياط الجديدة	17954		غرب جامعه دمياط		12	3	الأرضي	115	1
2955	دمياط	دمياط الجديدة	17955		غرب جامعه دمياط		15	2	الأرضي	115	1
2956	دمياط	دمياط الجديدة	17956		غرب جامعه دمياط		15	3	الأرضي	115	1
2957	دمياط	دمياط الجديدة	17957		غرب جامعه دمياط		17	2	الأرضي	115	1
2958	دمياط	دمياط الجديدة	17958		غرب جامعه دمياط		17	3	الأرضي	115	1
2959	دمياط	دمياط الجديدة	17959		غرب جامعه دمياط		22	2	الأرضي	115	1
2960	دمياط	دمياط الجديدة	17960		غرب جامعه دمياط		22	3	الأرضي	115	1

م	محافظة	المدينة	كود الوحدة	الشركة المنفذة	اسم المنطقة	نموذج	رقم العقار	رقم الوحدة	نوع الدور	مساحة الوحدة	نسبة التميز
2961	دمياط	دمياط الجديدة	17961		غرب جامعه دمياط		23	2	الأرضي	115	1
2962	دمياط	دمياط الجديدة	17962		غرب جامعه دمياط		23	3	الأرضي	115	1
2963	دمياط	دمياط الجديدة	17963		غرب جامعه دمياط		27	2	الأرضي	115	1
2964	دمياط	دمياط الجديدة	17964		غرب جامعه دمياط		27	3	الأرضي	115	1
2965	دمياط	دمياط الجديدة	17965		جنوب الحى الاول		7	1	الأرضي	106	1
2966	دمياط	دمياط الجديدة	17966		جنوب الحى الاول		7	4	الأرضي	106	1
2967	دمياط	دمياط الجديدة	17967		الحى المتميز شرق المدينة بجوار مشروع دار مصر مج33 حى6		7	2	الأرضي	115	1
2968	دمياط	دمياط الجديدة	17968		الحى المتميز شرق المدينة بجوار مشروع دار مصر مج33 حى6		7	3	الأرضي	115	1
2969	دمياط	دمياط الجديدة	17969		الحى المتميز شرق المدينة بجوار مشروع دار مصر مج33 حى6		8	2	الأرضي	115	1
2970	دمياط	دمياط الجديدة	17970		الحى المتميز شرق المدينة بجوار مشروع دار مصر مج33 حى6		8	3	الأرضي	115	1
2971	دمياط	دمياط الجديدة	17971		الحى المتميز شرق المدينة بجوار مشروع دار مصر مج33 حى6		9	2	الأرضي	115	1
2972	دمياط	دمياط الجديدة	17972		الحى المتميز شرق المدينة بجوار مشروع دار مصر مج33 حى6		9	3	الأرضي	115	1
2973	دمياط	دمياط الجديدة	17973		الحى المتميز شرق المدينة بجوار مشروع دار مصر مج33 حى6		10	2	الأرضي	115	1
2974	دمياط	دمياط الجديدة	17974		الحى المتميز شرق المدينة بجوار مشروع دار مصر مج33 حى6		10	3	الأرضي	115	1
2975	دمياط	دمياط الجديدة	17975		الحى المتميز شرق المدينة بجوار مشروع دار مصر مج33 حى6		11	2	الأرضي	115	1
2976	دمياط	دمياط الجديدة	17976		الحى المتميز شرق المدينة بجوار مشروع دار مصر مج33 حى6		11	3	الأرضي	115	1
2977	دمياط	دمياط الجديدة	17977		الحى المتميز شرق المدينة بجوار مشروع دار مصر مج33 حى6		12	2	الأرضي	115	1
2978	دمياط	دمياط الجديدة	17978		الحى المتميز شرق المدينة بجوار مشروع دار مصر مج33 حى6		12	3	الأرضي	115	1
2979	اسيوط	ناصر (غرب اسيوط)	17979	شركة خلفاء مكرم مصطفى ابراهيم وشركائهم للمقاولات والتوريدات	الحى الاول		1	3	الأرضي	115	1
2980	اسيوط	ناصر (غرب اسيوط)	17980	شركة خلفاء مكرم مصطفى ابراهيم وشركائهم للمقاولات والتوريدات	الحى الاول		1	4	الأرضي	106	1
2981	اسيوط	ناصر (غرب اسيوط)	17981	شركة خلفاء مكرم مصطفى ابراهيم وشركائهم للمقاولات والتوريدات	الحى الاول		1	22	الأخير	115	1.05
2982	اسيوط	ناصر (غرب اسيوط)	17982	شركة خلفاء مكرم مصطفى ابراهيم وشركائهم للمقاولات والتوريدات	الحى الاول		2	1	الأرضي	106	1
2983	اسيوط	ناصر (غرب اسيوط)	17983	شركة خلفاء مكرم مصطفى ابراهيم وشركائهم للمقاولات والتوريدات	الحى الاول		2	2	الأرضي	115	1
2984	اسيوط	ناصر (غرب اسيوط)	17984	شركة خلفاء مكرم مصطفى ابراهيم وشركائهم للمقاولات والتوريدات	الحى الاول		2	4	الأرضي	106	1
2985	اسيوط	ناصر (غرب اسيوط)	17985	شركة خلفاء مكرم مصطفى ابراهيم وشركائهم للمقاولات والتوريدات	الحى الاول		2	7	الأول علوي	115	1.05
2986	اسيوط	ناصر (غرب اسيوط)	17986	شركة خلفاء مكرم مصطفى ابراهيم وشركائهم للمقاولات والتوريدات	الحى الاول		2	8	الأول علوي	115	1.05
2987	اسيوط	ناصر (غرب اسيوط)	17987	شركة خلفاء مكرم مصطفى ابراهيم وشركائهم للمقاولات والتوريدات	الحى الاول		2	12	الثاني علوي	115	1.05
2988	اسيوط	ناصر (غرب اسيوط)	17988	شركة خلفاء مكرم مصطفى ابراهيم وشركائهم للمقاولات والتوريدات	الحى الاول		3	1	الأرضي	106	1
2989	اسيوط	ناصر (غرب اسيوط)	17989	شركة خلفاء مكرم مصطفى ابراهيم وشركائهم للمقاولات والتوريدات	الحى الاول		3	2	الأرضي	115	1
2990	اسيوط	ناصر (غرب اسيوط)	17990	شركة خلفاء مكرم مصطفى ابراهيم وشركائهم للمقاولات والتوريدات	الحى الاول		3	4	الأرضي	106	1
2991	اسيوط	ناصر (غرب اسيوط)	17991	شركة خلفاء مكرم مصطفى ابراهيم وشركائهم للمقاولات والتوريدات	الحى الاول		3	21	الأخير	115	1.05
2992	اسيوط	ناصر (غرب اسيوط)	17992	شركة خلفاء مكرم مصطفى ابراهيم وشركائهم للمقاولات والتوريدات	الحى الاول		3	22	الأخير	115	1.05
2993	اسيوط	ناصر (غرب اسيوط)	17993	شركة خلفاء مكرم مصطفى ابراهيم وشركائهم للمقاولات والتوريدات	الحى الاول		3	23	الأخير	115	1.05
2994	اسيوط	ناصر (غرب اسيوط)	17994	شركة خلفاء مكرم مصطفى ابراهيم وشركائهم للمقاولات والتوريدات	الحى الاول		3	24	الأخير	115	1.05
2995	اسيوط	ناصر (غرب اسيوط)	17995	شركة خلفاء مكرم مصطفى ابراهيم وشركائهم للمقاولات والتوريدات	الحى الاول		4	1	الأرضي	106	1
2996	اسيوط	ناصر (غرب اسيوط)	17996	شركة خلفاء مكرم مصطفى ابراهيم وشركائهم للمقاولات والتوريدات	الحى الاول		4	2	الأرضي	115	1
2997	اسيوط	ناصر (غرب اسيوط)	17997	شركة خلفاء مكرم مصطفى ابراهيم وشركائهم للمقاولات والتوريدات	الحى الاول		4	3	الأرضي	115	1
2998	اسيوط	ناصر (غرب اسيوط)	17998	شركة خلفاء مكرم مصطفى ابراهيم وشركائهم للمقاولات والتوريدات	الحى الاول		4	4	الأرضي	106	1
2999	اسيوط	ناصر (غرب اسيوط)	17999	شركة خلفاء مكرم مصطفى ابراهيم وشركائهم للمقاولات والتوريدات	الحى الاول		4	6	الأول علوي	118	1.05
3000	اسيوط	ناصر (غرب اسيوط)	18000	شركة خلفاء مكرم مصطفى ابراهيم وشركائهم للمقاولات والتوريدات	الحى الاول		4	7	الأول علوي	115	1.05

م	محافظة	المدينة	كود الوحدة	الشركة المنفذة	اسم المنطقة	نموذج	رقم العقار	رقم الوحدة	نوع الدور	مساحة الوحدة	نسبة التميز
3281	اسيوط	ناصر (غرب اسيوط)	18281	خلفاء مكرم مصطفى إبراهيم وشركاه	الحي الاول		46	10	الثاني	115	1.05
3282	اسيوط	ناصر (غرب اسيوط)	18282	خلفاء مكرم مصطفى إبراهيم وشركاه	الحي الاول		46	24	الأخير	115	1.01
3283	اسيوط	ناصر (غرب اسيوط)	18283	خلفاء مكرم مصطفى إبراهيم وشركاه	الحي الاول		47	2	الأرضي	115	1.01
3284	اسيوط	ناصر (غرب اسيوط)	18284	خلفاء مكرم مصطفى إبراهيم وشركاه	الحي الاول		47	4	الأرضي	106	1.01
3285	اسيوط	ناصر (غرب اسيوط)	18285	خلفاء مكرم مصطفى إبراهيم وشركاه	الحي الاول		47	7	الأول	115	1.05
3286	اسيوط	ناصر (غرب اسيوط)	18286	خلفاء مكرم مصطفى إبراهيم وشركاه	الحي الاول		47	10	الثاني	115	1.05
3287	اسيوط	ناصر (غرب اسيوط)	18287	خلفاء مكرم مصطفى إبراهيم وشركاه	الحي الاول		47	13	الثالث	115	1.05
3288	اسيوط	ناصر (غرب اسيوط)	18288	خلفاء مكرم مصطفى إبراهيم وشركاه	الحي الاول		47	14	الثالث	115	1.05
3289	اسيوط	ناصر (غرب اسيوط)	18289	خلفاء مكرم مصطفى إبراهيم وشركاه	الحي الاول		47	17	الرابع	115	1.05
3290	اسيوط	ناصر (غرب اسيوط)	18290	خلفاء مكرم مصطفى إبراهيم وشركاه	الحي الاول		47	19	الرابع	115	1.05
3291	اسيوط	ناصر (غرب اسيوط)	18291	خلفاء مكرم مصطفى إبراهيم وشركاه	الحي الاول		47	21	الأخير	115	1.01
3292	اسيوط	ناصر (غرب اسيوط)	18292	خلفاء مكرم مصطفى إبراهيم وشركاه	الحي الاول		47	22	الأخير	115	1.01
3293	اسيوط	ناصر (غرب اسيوط)	18293	خلفاء مكرم مصطفى إبراهيم وشركاه	الحي الاول		47	24	الأخير	115	1.01
3294	اسيوط	ناصر (غرب اسيوط)	18294	خلفاء مكرم مصطفى إبراهيم وشركاه	الحي الاول		49	12	الثاني	115	1.05
3295	اسيوط	ناصر (غرب اسيوط)	18295	خلفاء مكرم مصطفى إبراهيم وشركاه	الحي الاول		49	13	الثالث	115	1.05
3296	اسيوط	ناصر (غرب اسيوط)	18296	خلفاء مكرم مصطفى إبراهيم وشركاه	الحي الاول		49	14	الثالث	115	1.05
3297	اسيوط	ناصر (غرب اسيوط)	18297	خلفاء مكرم مصطفى إبراهيم وشركاه	الحي الاول		49	18	الرابع	115	1.05
3298	اسيوط	ناصر (غرب اسيوط)	18298	خلفاء مكرم مصطفى إبراهيم وشركاه	الحي الاول		49	21	الأخير	115	1.01
3299	اسيوط	ناصر (غرب اسيوط)	18299	خلفاء مكرم مصطفى إبراهيم وشركاه	الحي الاول		49	22	الأخير	115	1.01
3300	اسيوط	ناصر (غرب اسيوط)	18300	خلفاء مكرم مصطفى إبراهيم وشركاه	الحي الاول		49	23	الأخير	115	1.01
3301	اسيوط	ناصر (غرب اسيوط)	18301	خلفاء مكرم مصطفى إبراهيم وشركاه	الحي الاول		49	24	الأخير	115	1.01
3302	اسيوط	ناصر (غرب اسيوط)	18302	خلفاء مكرم مصطفى إبراهيم وشركاه	الحي الاول		50	2	الأرضي	115	1.01
3303	اسيوط	ناصر (غرب اسيوط)	18303	خلفاء مكرم مصطفى إبراهيم وشركاه	الحي الاول		50	3	الأرضي	115	1.01
3304	اسيوط	ناصر (غرب اسيوط)	18304	خلفاء مكرم مصطفى إبراهيم وشركاه	الحي الاول		50	6	الأول	118	1.05
3305	اسيوط	ناصر (غرب اسيوط)	18305	خلفاء مكرم مصطفى إبراهيم وشركاه	الحي الاول		50	11	الثاني	115	1.05
3306	اسيوط	ناصر (غرب اسيوط)	18306	خلفاء مكرم مصطفى إبراهيم وشركاه	الحي الاول		50	18	الرابع	115	1.05
3307	اسيوط	ناصر (غرب اسيوط)	18307	خلفاء مكرم مصطفى إبراهيم وشركاه	الحي الاول		50	21	الأخير	115	1.01
3308	اسيوط	ناصر (غرب اسيوط)	18308	خلفاء مكرم مصطفى إبراهيم وشركاه	الحي الاول		50	24	الأخير	115	1.01

ثانياً: البيانات المالية للوحدات المطروحة

م	محافظة	المدينة	كود الوحدة	رقم العقار	رقم الوحدة	نوع الدور	مساحة الوحدة	نسبة التميز	سعر المتر	قيمة الوحدة	المستحقات عند الحجز		باقي مستحقات الوحدة عند التعاقد				إجمالي المطلوب عند التعاقد كحد ادنى		الحد الاقصى لقيمة التمويل العقاري	
											مقدم الحجز	م.تسجيل	وديعة 5%	1% م.إدارية	0.5% مجلس الأمناء	وديعة الصيانة	بدون وديعة الصيانة	بدون وديعة الصيانة	وديعة الصيانة	بدون وديعة الصيانة
1	القاهرة	الشرقية	15000	87	1	الارضى	106	1	6715	711,790	40,000	500	66,769	35,590	7,118	3,559	113,036	77,446	640,611	605,021
2	القاهرة	الشرقية	15001	87	2	الارضى	115	1	6715	772,225	40,000	500	75,834	38,612	7,723	3,862	126,031	87,419	695,003	656,391
3	القاهرة	الشرقية	15002	87	3	الارضى	115	1	6715	772,225	40,000	500	75,834	38,612	7,723	3,862	126,031	87,419	695,003	656,391
4	القاهرة	الشرقية	15003	87	4	الارضى	106	1	6715	711,790	40,000	500	66,769	35,590	7,118	3,559	113,036	77,446	640,611	605,021
5	القاهرة	الشرقية	15004	87	5	الاول	133	1.05	6715	937,750	40,000	500	100,663	46,888	9,378	4,689	161,618	114,730	843,975	797,087
6	القاهرة	الشرقية	15005	87	6	الاول	115	1.05	6715	810,836	40,000	500	81,626	40,542	8,109	4,055	134,332	93,790	729,752	689,210
7	القاهرة	الشرقية	15006	87	7	الاول	115	1.05	6715	810,836	40,000	500	81,626	40,542	8,109	4,055	134,332	93,790	729,752	689,210
8	القاهرة	الشرقية	15007	87	8	الاول	130	1.05	6715	916,598	40,000	500	97,490	45,830	9,166	4,583	157,069	111,239	824,938	779,108
9	القاهرة	الشرقية	15008	87	9	الثاني	130	1.05	6715	916,598	40,000	500	97,490	45,830	9,166	4,583	157,069	111,239	824,938	779,108
10	القاهرة	الشرقية	15009	87	10	الثاني	115	1.05	6715	810,836	40,000	500	81,626	40,542	8,109	4,055	134,332	93,790	729,752	689,210
11	القاهرة	الشرقية	15010	87	11	الثاني	115	1.05	6715	810,836	40,000	500	81,626	40,542	8,109	4,055	134,332	93,790	729,752	689,210
12	القاهرة	الشرقية	15011	87	12	الثاني	130	1.05	6715	916,598	40,000	500	97,490	45,830	9,166	4,583	157,069	111,239	824,938	779,108
13	القاهرة	الشرقية	15012	87	13	الثالث	130	1.05	6715	916,598	40,000	500	97,490	45,830	9,166	4,583	157,069	111,239	824,938	779,108
14	القاهرة	الشرقية	15013	87	14	الثالث	115	1.05	6715	810,836	40,000	500	81,626	40,542	8,109	4,055	134,332	93,790	729,752	689,210
15	القاهرة	الشرقية	15014	87	15	الثالث	119	1.05	6715	839,039	40,000	500	85,856	41,952	8,391	4,196	140,395	98,443	755,135	713,183
16	القاهرة	الشرقية	15015	87	16	الثالث	133	1.05	6715	937,750	40,000	500	100,663	46,888	9,378	4,689	161,618	114,730	843,975	797,087
17	القاهرة	الشرقية	15016	87	17	الرابع	130	1.05	6715	916,598	40,000	500	97,490	45,830	9,166	4,583	157,069	111,239	824,938	779,108
18	القاهرة	الشرقية	15017	87	18	الرابع	115	1.05	6715	810,836	40,000	500	81,626	40,542	8,109	4,055	134,332	93,790	729,752	689,210
19	القاهرة	الشرقية	15018	87	19	الرابع	115	1.05	6715	810,836	40,000	500	81,626	40,542	8,109	4,055	134,332	93,790	729,752	689,210
20	القاهرة	الشرقية	15019	87	20	الرابع	130	1.05	6715	916,598	40,000	500	97,490	45,830	9,166	4,583	157,069	111,239	824,938	779,108
21	القاهرة	الشرقية	15020	87	21	الاخير	130	1	6715	872,950	40,000	500	90,943	43,648	8,730	4,365	147,686	104,038	785,655	742,007
22	القاهرة	الشرقية	15021	87	22	الاخير	115	1	6715	772,225	40,000	500	75,834	38,612	7,723	3,862	126,031	87,419	695,003	656,391
23	القاهرة	الشرقية	15022	87	23	الاخير	115	1	6715	772,225	40,000	500	75,834	38,612	7,723	3,862	126,031	87,419	695,003	656,391
24	القاهرة	الشرقية	15023	87	24	الاخير	130	1	6715	872,950	40,000	500	90,943	43,648	8,730	4,365	147,686	104,038	785,655	742,007
25	القاهرة	الشرقية	15024	88	1	الارضى	106	1	6715	711,790	40,000	500	66,769	35,590	7,118	3,559	113,036	77,446	640,611	605,021
26	القاهرة	الشرقية	15025	88	2	الارضى	115	1	6715	772,225	40,000	500	75,834	38,612	7,723	3,862	126,031	87,419	695,003	656,391
27	القاهرة	الشرقية	15026	88	3	الارضى	115	1	6715	772,225	40,000	500	75,834	38,612	7,723	3,862	126,031	87,419	695,003	656,391
28	القاهرة	الشرقية	15027	88	4	الارضى	106	1	6715	711,790	40,000	500	66,769	35,590	7,118	3,559	113,036	77,446	640,611	605,021
29	القاهرة	الشرقية	15028	88	5	الاول	133	1.05	6715	937,750	40,000	500	100,663	46,888	9,378	4,689	161,618	114,730	843,975	797,087
30	القاهرة	الشرقية	15029	88	6	الاول	115	1.05	6715	810,836	40,000	500	81,626	40,542	8,109	4,055	134,332	93,790	729,752	689,210
31	القاهرة	الشرقية	15030	88	7	الاول	115	1.05	6715	810,836	40,000	500	81,626	40,542	8,109	4,055	134,332	93,790	729,752	689,210
32	القاهرة	الشرقية	15031	88	8	الاول	130	1.05	6715	916,598	40,000	500	97,490	45,830	9,166	4,583	157,069	111,239	824,938	779,108
33	القاهرة	الشرقية	15032	88	9	الثاني	130	1.05	6715	916,598	40,000	500	97,490	45,830	9,166	4,583	157,069	111,239	824,938	779,108
34	القاهرة	الشرقية	15033	88	10	الثاني	115	1.05	6715	810,836	40,000	500	81,626	40,542	8,109	4,055	134,332	93,790	729,752	689,210
35	القاهرة	الشرقية	15034	88	11	الثاني	115	1.05	6715	810,836	40,000	500	81,626	40,542	8,109	4,055	134,332	93,790	729,752	689,210
36	القاهرة	الشرقية	15035	88	12	الثاني	130	1.05	6715	916,598	40,000	500	97,490	45,830	9,166	4,583	157,069	111,239	824,938	779,108
37	القاهرة	الشرقية	15036	88	13	الثالث	130	1.05	6715	916,598	40,000	500	97,490	45,830	9,166	4,583	157,069	111,239	824,938	779,108

م	محافظة	المدينة	كود الوحدة	رقم العقار	رقم الوحدة	نوع الدور	مساحة الوحدة	نسبة التميز	سعر المتر	قيمة الوحدة	المستحقات عند الحجز		باقى مستحقات الوحدة عند التعاقد				إجمالي المطلوب عند التعاقد كحد ادنى		الحد الاقصى لقيمة التمويل العقاري	
											م.تسجيل	مقدم الحجز	دفعة تعاقد بحد ادنى 15% للوحدات حتى 1.1 مليون و 20% للوحدات اكبر من 1.1 من قيمة الوحدة	وديعة 5 % صيانة	1% م.إدارية	0.5% مجلس الأئمة	بوديعة الصيانة	بدون وديعة الصيانة		بوديعة الصيانة
38	القاهرة	الشروق	15037	88	14	الثالث	115	1.05	6715	810,836	40,000	500	81,626	40,542	8,109	4,055	134,332	93,790	729,752	689,210
39	القاهرة	الشروق	15038	88	15	الثالث	119	1.05	6715	839,039	40,000	500	85,856	41,952	8,391	4,196	140,395	98,443	755,135	713,183
40	القاهرة	الشروق	15039	88	16	الثالث	133	1.05	6715	937,750	40,000	500	100,663	46,888	9,378	4,689	161,618	114,730	843,975	797,087
41	القاهرة	الشروق	15040	88	17	الرابع	130	1.05	6715	916,598	40,000	500	97,490	45,830	9,166	4,583	157,069	111,239	824,938	779,108
42	القاهرة	الشروق	15041	88	18	الرابع	115	1.05	6715	810,836	40,000	500	81,626	40,542	8,109	4,055	134,332	93,790	729,752	689,210
43	القاهرة	الشروق	15042	88	19	الرابع	115	1.05	6715	810,836	40,000	500	81,626	40,542	8,109	4,055	134,332	93,790	729,752	689,210
44	القاهرة	الشروق	15043	88	20	الرابع	130	1.05	6715	916,598	40,000	500	97,490	45,830	9,166	4,583	157,069	111,239	824,938	779,108
45	القاهرة	الشروق	15044	88	21	الاخير	130	1	6715	872,950	40,000	500	90,943	43,648	8,730	4,365	147,686	104,038	785,655	742,007
46	القاهرة	الشروق	15045	88	22	الاخير	115	1	6715	772,225	40,000	500	75,834	38,612	7,723	3,862	126,031	87,419	695,003	656,391
47	القاهرة	الشروق	15046	88	23	الاخير	115	1	6715	772,225	40,000	500	75,834	38,612	7,723	3,862	126,031	87,419	695,003	656,391
48	القاهرة	الشروق	15047	88	24	الاخير	130	1	6715	872,950	40,000	500	90,943	43,648	8,730	4,365	147,686	104,038	785,655	742,007
49	القاهرة	الشروق	15048	89	1	الارضى	106	1	6715	711,790	40,000	500	66,769	35,590	7,118	3,559	113,036	77,446	640,611	605,021
50	القاهرة	الشروق	15049	89	2	الارضى	115	1	6715	772,225	40,000	500	75,834	38,612	7,723	3,862	126,031	87,419	695,003	656,391
51	القاهرة	الشروق	15050	89	3	الارضى	115	1	6715	772,225	40,000	500	75,834	38,612	7,723	3,862	126,031	87,419	695,003	656,391
52	القاهرة	الشروق	15051	89	4	الارضى	106	1	6715	711,790	40,000	500	66,769	35,590	7,118	3,559	113,036	77,446	640,611	605,021
53	القاهرة	الشروق	15052	89	5	الاول	133	1.05	6715	937,750	40,000	500	100,663	46,888	9,378	4,689	161,618	114,730	843,975	797,087
54	القاهرة	الشروق	15053	89	6	الاول	115	1.05	6715	810,836	40,000	500	81,626	40,542	8,109	4,055	134,332	93,790	729,752	689,210
55	القاهرة	الشروق	15054	89	7	الاول	115	1.05	6715	810,836	40,000	500	81,626	40,542	8,109	4,055	134,332	93,790	729,752	689,210
56	القاهرة	الشروق	15055	89	8	الاول	130	1.05	6715	916,598	40,000	500	97,490	45,830	9,166	4,583	157,069	111,239	824,938	779,108
57	القاهرة	الشروق	15056	89	9	الثاني	130	1.05	6715	916,598	40,000	500	97,490	45,830	9,166	4,583	157,069	111,239	824,938	779,108
58	القاهرة	الشروق	15057	89	10	الثاني	115	1.05	6715	810,836	40,000	500	81,626	40,542	8,109	4,055	134,332	93,790	729,752	689,210
59	القاهرة	الشروق	15058	89	11	الثاني	115	1.05	6715	810,836	40,000	500	81,626	40,542	8,109	4,055	134,332	93,790	729,752	689,210
60	القاهرة	الشروق	15059	89	12	الثاني	130	1.05	6715	916,598	40,000	500	97,490	45,830	9,166	4,583	157,069	111,239	824,938	779,108
61	القاهرة	الشروق	15060	89	13	الثالث	130	1.05	6715	916,598	40,000	500	97,490	45,830	9,166	4,583	157,069	111,239	824,938	779,108
62	القاهرة	الشروق	15061	89	14	الثالث	115	1.05	6715	810,836	40,000	500	81,626	40,542	8,109	4,055	134,332	93,790	729,752	689,210
63	القاهرة	الشروق	15062	89	15	الثالث	119	1.05	6715	839,039	40,000	500	85,856	41,952	8,391	4,196	140,395	98,443	755,135	713,183
64	القاهرة	الشروق	15063	89	16	الثالث	133	1.05	6715	937,750	40,000	500	100,663	46,888	9,378	4,689	161,618	114,730	843,975	797,087
65	القاهرة	الشروق	15064	89	17	الرابع	130	1.05	6715	916,598	40,000	500	97,490	45,830	9,166	4,583	157,069	111,239	824,938	779,108
66	القاهرة	الشروق	15065	89	18	الرابع	115	1.05	6715	810,836	40,000	500	81,626	40,542	8,109	4,055	134,332	93,790	729,752	689,210
67	القاهرة	الشروق	15066	89	19	الرابع	115	1.05	6715	810,836	40,000	500	81,626	40,542	8,109	4,055	134,332	93,790	729,752	689,210
68	القاهرة	الشروق	15067	89	20	الرابع	130	1.05	6715	916,598	40,000	500	97,490	45,830	9,166	4,583	157,069	111,239	824,938	779,108
69	القاهرة	الشروق	15068	89	21	الاخير	130	1	6715	872,950	40,000	500	90,943	43,648	8,730	4,365	147,686	104,038	785,655	742,007
70	القاهرة	الشروق	15069	89	22	الاخير	115	1	6715	772,225	40,000	500	75,834	38,612	7,723	3,862	126,031	87,419	695,003	656,391
71	القاهرة	الشروق	15070	89	23	الاخير	115	1	6715	772,225	40,000	500	75,834	38,612	7,723	3,862	126,031	87,419	695,003	656,391
72	القاهرة	الشروق	15071	89	24	الاخير	130	1	6715	872,950	40,000	500	90,943	43,648	8,730	4,365	147,686	104,038	785,655	742,007
73	القاهرة	الشروق	15072	90	1	الارضى	106	1	6715	711,790	40,000	500	66,769	35,590	7,118	3,559	113,036	77,446	640,611	605,021
74	القاهرة	الشروق	15073	90	2	الارضى	115	1	6715	772,225	40,000	500	75,834	38,612	7,723	3,862	126,031	87,419	695,003	656,391

م	محافظة	المدينة	كود الوحدة	رقم العقار	رقم الوحدة	نوع الدور	مساحة الوحدة	نسبة التمييز	سعر المتر	قيمة الوحدة	المستحقات عند الحجز		باقي مستحقات الوحدة عند التعاقد				إجمالي المطلوب عند التعاقد كحد أدنى		الحد الأقصى لقيمة التمويل العقاري	
											م. تسجيل	مقدم الحجز	وديعة 5 % صيانة	1% م. إدارية	0.5% مجلس الأمانة	وديعة الصيانة	بدون وديعة الصيانة	بدون وديعة الصيانة	بدون وديعة الصيانة	
75	القاهرة	الشرقية	15074	90	3	الارضى	115	1	6715	772,225	40,000	500	75,834	38,612	7,723	3,862	126,031	87,419	695,003	656,391
76	القاهرة	الشرقية	15075	90	4	الارضى	106	1	6715	711,790	40,000	500	66,769	35,590	7,118	3,559	113,036	77,446	640,611	605,021
77	القاهرة	الشرقية	15076	90	5	الاول	133	1.05	6715	937,750	40,000	500	100,663	46,888	9,378	4,689	161,618	114,730	843,975	797,087
78	القاهرة	الشرقية	15077	90	6	الاول	115	1.05	6715	810,836	40,000	500	81,626	40,542	8,109	4,055	134,332	93,790	729,752	689,210
79	القاهرة	الشرقية	15078	90	7	الاول	115	1.05	6715	810,836	40,000	500	81,626	40,542	8,109	4,055	134,332	93,790	729,752	689,210
80	القاهرة	الشرقية	15079	90	8	الاول	130	1.05	6715	916,598	40,000	500	97,490	45,830	9,166	4,583	157,069	111,239	824,938	779,108
81	القاهرة	الشرقية	15080	90	9	الثاني	130	1.05	6715	916,598	40,000	500	97,490	45,830	9,166	4,583	157,069	111,239	824,938	779,108
82	القاهرة	الشرقية	15081	90	10	الثاني	115	1.05	6715	810,836	40,000	500	81,626	40,542	8,109	4,055	134,332	93,790	729,752	689,210
83	القاهرة	الشرقية	15082	90	11	الثاني	115	1.05	6715	810,836	40,000	500	81,626	40,542	8,109	4,055	134,332	93,790	729,752	689,210
84	القاهرة	الشرقية	15083	90	12	الثاني	130	1.05	6715	916,598	40,000	500	97,490	45,830	9,166	4,583	157,069	111,239	824,938	779,108
85	القاهرة	الشرقية	15084	90	13	الثالث	130	1.05	6715	916,598	40,000	500	97,490	45,830	9,166	4,583	157,069	111,239	824,938	779,108
86	القاهرة	الشرقية	15085	90	14	الثالث	115	1.05	6715	810,836	40,000	500	81,626	40,542	8,109	4,055	134,332	93,790	729,752	689,210
87	القاهرة	الشرقية	15086	90	15	الثالث	119	1.05	6715	839,039	40,000	500	85,856	41,952	8,391	4,196	140,395	98,443	755,135	713,183
88	القاهرة	الشرقية	15087	90	16	الثالث	133	1.05	6715	937,750	40,000	500	100,663	46,888	9,378	4,689	161,618	114,730	843,975	797,087
89	القاهرة	الشرقية	15088	90	17	الرابع	130	1.05	6715	916,598	40,000	500	97,490	45,830	9,166	4,583	157,069	111,239	824,938	779,108
90	القاهرة	الشرقية	15089	90	18	الرابع	115	1.05	6715	810,836	40,000	500	81,626	40,542	8,109	4,055	134,332	93,790	729,752	689,210
91	القاهرة	الشرقية	15090	90	19	الرابع	115	1.05	6715	810,836	40,000	500	81,626	40,542	8,109	4,055	134,332	93,790	729,752	689,210
92	القاهرة	الشرقية	15091	90	20	الرابع	130	1.05	6715	916,598	40,000	500	97,490	45,830	9,166	4,583	157,069	111,239	824,938	779,108
93	القاهرة	الشرقية	15092	90	21	الاخير	130	1	6715	872,950	40,000	500	90,943	43,648	8,730	4,365	147,686	104,038	785,655	742,007
94	القاهرة	الشرقية	15093	90	22	الاخير	115	1	6715	772,225	40,000	500	75,834	38,612	7,723	3,862	126,031	87,419	695,003	656,391
95	القاهرة	الشرقية	15094	90	23	الاخير	115	1	6715	772,225	40,000	500	75,834	38,612	7,723	3,862	126,031	87,419	695,003	656,391
96	القاهرة	الشرقية	15095	90	24	الاخير	130	1	6715	872,950	40,000	500	90,943	43,648	8,730	4,365	147,686	104,038	785,655	742,007
97	القاهرة	الشرقية	15096	91	1	الارضى	106	1	6715	711,790	40,000	500	66,769	35,590	7,118	3,559	113,036	77,446	640,611	605,021
98	القاهرة	الشرقية	15097	91	2	الارضى	115	1	6715	772,225	40,000	500	75,834	38,612	7,723	3,862	126,031	87,419	695,003	656,391
99	القاهرة	الشرقية	15098	91	3	الارضى	115	1	6715	772,225	40,000	500	75,834	38,612	7,723	3,862	126,031	87,419	695,003	656,391
100	القاهرة	الشرقية	15099	91	4	الارضى	106	1	6715	711,790	40,000	500	66,769	35,590	7,118	3,559	113,036	77,446	640,611	605,021
101	القاهرة	الشرقية	15100	91	5	الاول	133	1.05	6715	937,750	40,000	500	100,663	46,888	9,378	4,689	161,618	114,730	843,975	797,087
102	القاهرة	الشرقية	15101	91	6	الاول	115	1.05	6715	810,836	40,000	500	81,626	40,542	8,109	4,055	134,332	93,790	729,752	689,210
103	القاهرة	الشرقية	15102	91	7	الاول	115	1.05	6715	810,836	40,000	500	81,626	40,542	8,109	4,055	134,332	93,790	729,752	689,210
104	القاهرة	الشرقية	15103	91	8	الاول	130	1.05	6715	916,598	40,000	500	97,490	45,830	9,166	4,583	157,069	111,239	824,938	779,108
105	القاهرة	الشرقية	15104	91	9	الثاني	130	1.05	6715	916,598	40,000	500	97,490	45,830	9,166	4,583	157,069	111,239	824,938	779,108
106	القاهرة	الشرقية	15105	91	10	الثاني	115	1.05	6715	810,836	40,000	500	81,626	40,542	8,109	4,055	134,332	93,790	729,752	689,210
107	القاهرة	الشرقية	15106	91	11	الثاني	115	1.05	6715	810,836	40,000	500	81,626	40,542	8,109	4,055	134,332	93,790	729,752	689,210
108	القاهرة	الشرقية	15107	91	12	الثاني	130	1.05	6715	916,598	40,000	500	97,490	45,830	9,166	4,583	157,069	111,239	824,938	779,108
109	القاهرة	الشرقية	15108	91	13	الثالث	130	1.05	6715	916,598	40,000	500	97,490	45,830	9,166	4,583	157,069	111,239	824,938	779,108
110	القاهرة	الشرقية	15109	91	14	الثالث	115	1.05	6715	810,836	40,000	500	81,626	40,542	8,109	4,055	134,332	93,790	729,752	689,210
111	القاهرة	الشرقية	15110	91	15	الثالث	119	1.05	6715	839,039	40,000	500	85,856	41,952	8,391	4,196	140,395	98,443	755,135	713,183

م	محافظة	المدينة	كود الوحدة	رقم العقار	رقم الوحدة	نوع الدور	مساحة الوحدة	نسبة التميز	سعر المتر	قيمة الوحدة	المستحقات عند الحجز		باقي مستحقات الوحدة عند التعاقد				إجمالي المطلوب عند التعاقد كحد ادنى		الحد الاقصى لقيمة التمويل العقاري	
											م. تسجيل	مقدم الحجز	دفعة تعاقد بحد ادنى 15% للوحدات حتى 1.1 مليون و 20% للوحدات اكبر من 1.1 من قيمة الوحدة	وديعة 5 % صيانة	1% م. إدارية	0.5% مجلس الأمانة	بوديعة الصيانة	بدون وديعة الصيانة	بوديعة الصيانة	
112	القاهرة	الشرقية	15111	91	16	الثالث	133	1.05	6715	937,750	40,000	500	100,663	46,888	9,378	4,689	161,618	114,730	843,975	797,087
113	القاهرة	الشرقية	15112	91	17	الرابع	130	1.05	6715	916,598	40,000	500	97,490	45,830	9,166	4,583	157,069	111,239	824,938	779,108
114	القاهرة	الشرقية	15113	91	18	الرابع	115	1.05	6715	810,836	40,000	500	81,626	40,542	8,109	4,055	134,332	93,790	729,752	689,210
115	القاهرة	الشرقية	15114	91	19	الرابع	115	1.05	6715	810,836	40,000	500	81,626	40,542	8,109	4,055	134,332	93,790	729,752	689,210
116	القاهرة	الشرقية	15115	91	20	الرابع	130	1.05	6715	916,598	40,000	500	97,490	45,830	9,166	4,583	157,069	111,239	824,938	779,108
117	القاهرة	الشرقية	15116	91	21	الاخير	130	1	6715	872,950	40,000	500	90,943	43,648	8,730	4,365	147,686	104,038	785,655	742,007
118	القاهرة	الشرقية	15117	91	22	الاخير	115	1	6715	772,225	40,000	500	75,834	38,612	7,723	3,862	126,031	87,419	695,003	656,391
119	القاهرة	الشرقية	15118	91	23	الاخير	115	1	6715	772,225	40,000	500	75,834	38,612	7,723	3,862	126,031	87,419	695,003	656,391
120	القاهرة	الشرقية	15119	91	24	الاخير	130	1	6715	872,950	40,000	500	90,943	43,648	8,730	4,365	147,686	104,038	785,655	742,007
121	القاهرة	الشرقية	15120	92	1	الارضى	106	1	6715	711,790	40,000	500	66,769	35,590	7,118	3,559	113,036	77,446	640,611	605,021
122	القاهرة	الشرقية	15121	92	2	الارضى	115	1	6715	772,225	40,000	500	75,834	38,612	7,723	3,862	126,031	87,419	695,003	656,391
123	القاهرة	الشرقية	15122	92	3	الارضى	115	1	6715	772,225	40,000	500	75,834	38,612	7,723	3,862	126,031	87,419	695,003	656,391
124	القاهرة	الشرقية	15123	92	4	الارضى	106	1	6715	711,790	40,000	500	66,769	35,590	7,118	3,559	113,036	77,446	640,611	605,021
125	القاهرة	الشرقية	15124	92	5	الاول	133	1.05	6715	937,750	40,000	500	100,663	46,888	9,378	4,689	161,618	114,730	843,975	797,087
126	القاهرة	الشرقية	15125	92	6	الاول	115	1.05	6715	810,836	40,000	500	81,626	40,542	8,109	4,055	134,332	93,790	729,752	689,210
127	القاهرة	الشرقية	15126	92	7	الاول	115	1.05	6715	810,836	40,000	500	81,626	40,542	8,109	4,055	134,332	93,790	729,752	689,210
128	القاهرة	الشرقية	15127	92	8	الاول	130	1.05	6715	916,598	40,000	500	97,490	45,830	9,166	4,583	157,069	111,239	824,938	779,108
129	القاهرة	الشرقية	15128	92	9	الثاني	130	1.05	6715	916,598	40,000	500	97,490	45,830	9,166	4,583	157,069	111,239	824,938	779,108
130	القاهرة	الشرقية	15129	92	10	الثاني	115	1.05	6715	810,836	40,000	500	81,626	40,542	8,109	4,055	134,332	93,790	729,752	689,210
131	القاهرة	الشرقية	15130	92	11	الثاني	115	1.05	6715	810,836	40,000	500	81,626	40,542	8,109	4,055	134,332	93,790	729,752	689,210
132	القاهرة	الشرقية	15131	92	12	الثاني	130	1.05	6715	916,598	40,000	500	97,490	45,830	9,166	4,583	157,069	111,239	824,938	779,108
133	القاهرة	الشرقية	15132	92	13	الثالث	130	1.05	6715	916,598	40,000	500	97,490	45,830	9,166	4,583	157,069	111,239	824,938	779,108
134	القاهرة	الشرقية	15133	92	14	الثالث	115	1.05	6715	810,836	40,000	500	81,626	40,542	8,109	4,055	134,332	93,790	729,752	689,210
135	القاهرة	الشرقية	15134	92	15	الثالث	119	1.05	6715	839,039	40,000	500	85,856	41,952	8,391	4,196	140,395	98,443	755,135	713,183
136	القاهرة	الشرقية	15135	92	16	الثالث	133	1.05	6715	937,750	40,000	500	100,663	46,888	9,378	4,689	161,618	114,730	843,975	797,087
137	القاهرة	الشرقية	15136	92	17	الرابع	130	1.05	6715	916,598	40,000	500	97,490	45,830	9,166	4,583	157,069	111,239	824,938	779,108
138	القاهرة	الشرقية	15137	92	18	الرابع	115	1.05	6715	810,836	40,000	500	81,626	40,542	8,109	4,055	134,332	93,790	729,752	689,210
139	القاهرة	الشرقية	15138	92	19	الرابع	115	1.05	6715	810,836	40,000	500	81,626	40,542	8,109	4,055	134,332	93,790	729,752	689,210
140	القاهرة	الشرقية	15139	92	20	الرابع	130	1.05	6715	916,598	40,000	500	97,490	45,830	9,166	4,583	157,069	111,239	824,938	779,108
141	القاهرة	الشرقية	15140	92	21	الاخير	130	1	6715	872,950	40,000	500	90,943	43,648	8,730	4,365	147,686	104,038	785,655	742,007
142	القاهرة	الشرقية	15141	92	22	الاخير	115	1	6715	772,225	40,000	500	75,834	38,612	7,723	3,862	126,031	87,419	695,003	656,391
143	القاهرة	الشرقية	15142	92	23	الاخير	115	1	6715	772,225	40,000	500	75,834	38,612	7,723	3,862	126,031	87,419	695,003	656,391
144	القاهرة	الشرقية	15143	92	24	الاخير	130	1	6715	872,950	40,000	500	90,943	43,648	8,730	4,365	147,686	104,038	785,655	742,007
145	القاهرة	الشرقية	15144	93	1	الارضى	106	1	6715	711,790	40,000	500	66,769	35,590	7,118	3,559	113,036	77,446	640,611	605,021
146	القاهرة	الشرقية	15145	93	2	الارضى	115	1	6715	772,225	40,000	500	75,834	38,612	7,723	3,862	126,031	87,419	695,003	656,391
147	القاهرة	الشرقية	15146	93	3	الارضى	115	1	6715	772,225	40,000	500	75,834	38,612	7,723	3,862	126,031	87,419	695,003	656,391
148	القاهرة	الشرقية	15147	93	4	الارضى	106	1	6715	711,790	40,000	500	66,769	35,590	7,118	3,559	113,036	77,446	640,611	605,021

الحد الأقصى لقيمة التمويل العقاري		إجمالي المطلوب عند التعاقد كحد أدنى		باقى مستحقات الوحدة عند التعاقد				المستحقات عند الحجز		قيمة الوحدة	سعر المتر	نسبة التميز	مساحة الوحدة	نوع الدور	رقم الوحدة	رقم العقار	كود الوحدة	المدينة	محافظة	م
بدون ودیعة الصيانة	بودیعة الصيانة	بدون ودیعة الصيانة	بودیعة الصيانة	0.5% مجلس الأمانة	1% م.إدارية	ودیعة 5 % صيانة	دفعة تعاقد بحد أدنى 15% للوحدات حتى 1.1 مليون و 20% للوحدات أكبر من 1.1م قيمة الوحدة)	م.تسجيل	مقدم الحجز											
797,087	843,975	114,730	161,618	4,689	9,378	46,888	100,663	500	40,000	937,750	6715	1.05	133	الاول	5	93	15148	الشروق	القاهرة	149
689,210	729,752	93,790	134,332	4,055	8,109	40,542	81,626	500	40,000	810,836	6715	1.05	115	الاول	6	93	15149	الشروق	القاهرة	150
689,210	729,752	93,790	134,332	4,055	8,109	40,542	81,626	500	40,000	810,836	6715	1.05	115	الاول	7	93	15150	الشروق	القاهرة	151
779,108	824,938	111,239	157,069	4,583	9,166	45,830	97,490	500	40,000	916,598	6715	1.05	130	الاول	8	93	15151	الشروق	القاهرة	152
779,108	824,938	111,239	157,069	4,583	9,166	45,830	97,490	500	40,000	916,598	6715	1.05	130	الثاني	9	93	15152	الشروق	القاهرة	153
689,210	729,752	93,790	134,332	4,055	8,109	40,542	81,626	500	40,000	810,836	6715	1.05	115	الثاني	10	93	15153	الشروق	القاهرة	154
689,210	729,752	93,790	134,332	4,055	8,109	40,542	81,626	500	40,000	810,836	6715	1.05	115	الثاني	11	93	15154	الشروق	القاهرة	155
779,108	824,938	111,239	157,069	4,583	9,166	45,830	97,490	500	40,000	916,598	6715	1.05	130	الثاني	12	93	15155	الشروق	القاهرة	156
779,108	824,938	111,239	157,069	4,583	9,166	45,830	97,490	500	40,000	916,598	6715	1.05	130	الثالث	13	93	15156	الشروق	القاهرة	157
689,210	729,752	93,790	134,332	4,055	8,109	40,542	81,626	500	40,000	810,836	6715	1.05	115	الثالث	14	93	15157	الشروق	القاهرة	158
713,183	755,135	98,443	140,395	4,196	8,391	41,952	85,856	500	40,000	839,039	6715	1.05	119	الثالث	15	93	15158	الشروق	القاهرة	159
797,087	843,975	114,730	161,618	4,689	9,378	46,888	100,663	500	40,000	937,750	6715	1.05	133	الثالث	16	93	15159	الشروق	القاهرة	160
779,108	824,938	111,239	157,069	4,583	9,166	45,830	97,490	500	40,000	916,598	6715	1.05	130	الرابع	17	93	15160	الشروق	القاهرة	161
689,210	729,752	93,790	134,332	4,055	8,109	40,542	81,626	500	40,000	810,836	6715	1.05	115	الرابع	18	93	15161	الشروق	القاهرة	162
689,210	729,752	93,790	134,332	4,055	8,109	40,542	81,626	500	40,000	810,836	6715	1.05	115	الرابع	19	93	15162	الشروق	القاهرة	163
779,108	824,938	111,239	157,069	4,583	9,166	45,830	97,490	500	40,000	916,598	6715	1.05	130	الرابع	20	93	15163	الشروق	القاهرة	164
742,007	785,655	104,038	147,686	4,365	8,730	43,648	90,943	500	40,000	872,950	6715	1	130	الاخير	21	93	15164	الشروق	القاهرة	165
656,391	695,003	87,419	126,031	3,862	7,723	38,612	75,834	500	40,000	772,225	6715	1	115	الاخير	22	93	15165	الشروق	القاهرة	166
656,391	695,003	87,419	126,031	3,862	7,723	38,612	75,834	500	40,000	772,225	6715	1	115	الاخير	23	93	15166	الشروق	القاهرة	167
742,007	785,655	104,038	147,686	4,365	8,730	43,648	90,943	500	40,000	872,950	6715	1	130	الاخير	24	93	15167	الشروق	القاهرة	168
605,021	640,611	77,446	113,036	3,559	7,118	35,590	66,769	500	40,000	711,790	6715	1	106	الارضى	1	94	15168	الشروق	القاهرة	169
656,391	695,003	87,419	126,031	3,862	7,723	38,612	75,834	500	40,000	772,225	6715	1	115	الارضى	2	94	15169	الشروق	القاهرة	170
656,391	695,003	87,419	126,031	3,862	7,723	38,612	75,834	500	40,000	772,225	6715	1	115	الارضى	3	94	15170	الشروق	القاهرة	171
605,021	640,611	77,446	113,036	3,559	7,118	35,590	66,769	500	40,000	711,790	6715	1	106	الارضى	4	94	15171	الشروق	القاهرة	172
797,087	843,975	114,730	161,618	4,689	9,378	46,888	100,663	500	40,000	937,750	6715	1.05	133	الاول	5	94	15172	الشروق	القاهرة	173
689,210	729,752	93,790	134,332	4,055	8,109	40,542	81,626	500	40,000	810,836	6715	1.05	115	الاول	6	94	15173	الشروق	القاهرة	174
689,210	729,752	93,790	134,332	4,055	8,109	40,542	81,626	500	40,000	810,836	6715	1.05	115	الاول	7	94	15174	الشروق	القاهرة	175
779,108	824,938	111,239	157,069	4,583	9,166	45,830	97,490	500	40,000	916,598	6715	1.05	130	الاول	8	94	15175	الشروق	القاهرة	176
779,108	824,938	111,239	157,069	4,583	9,166	45,830	97,490	500	40,000	916,598	6715	1.05	130	الثاني	9	94	15176	الشروق	القاهرة	177
689,210	729,752	93,790	134,332	4,055	8,109	40,542	81,626	500	40,000	810,836	6715	1.05	115	الثاني	10	94	15177	الشروق	القاهرة	178
689,210	729,752	93,790	134,332	4,055	8,109	40,542	81,626	500	40,000	810,836	6715	1.05	115	الثاني	11	94	15178	الشروق	القاهرة	179
779,108	824,938	111,239	157,069	4,583	9,166	45,830	97,490	500	40,000	916,598	6715	1.05	130	الثاني	12	94	15179	الشروق	القاهرة	180
779,108	824,938	111,239	157,069	4,583	9,166	45,830	97,490	500	40,000	916,598	6715	1.05	130	الثالث	13	94	15180	الشروق	القاهرة	181
689,210	729,752	93,790	134,332	4,055	8,109	40,542	81,626	500	40,000	810,836	6715	1.05	115	الثالث	14	94	15181	الشروق	القاهرة	182
713,183	755,135	98,443	140,395	4,196	8,391	41,952	85,856	500	40,000	839,039	6715	1.05	119	الثالث	15	94	15182	الشروق	القاهرة	183
797,087	843,975	114,730	161,618	4,689	9,378	46,888	100,663	500	40,000	937,750	6715	1.05	133	الثالث	16	94	15183	الشروق	القاهرة	184
779,108	824,938	111,239	157,069	4,583	9,166	45,830	97,490	500	40,000	916,598	6715	1.05	130	الرابع	17	94	15184	الشروق	القاهرة	185

م	محافظة	المدينة	كود الوحدة	رقم العقار	رقم الوحدة	نوع الدور	مساحة الوحدة	نسبة التميز	سعر المتر	قيمة الوحدة	المستحقات عند الحجز		باقي مستحقات الوحدة عند التعاقد				إجمالي المطلوب عند التعاقد كحد ادنى		الحد الاقصى لقيمة التمويل العقاري	
											مقدم الحجز	م. تسجيل	دفعة تعاقد بحد ادنى 15% للوحدات حتى 1.1 مليون و 20% للوحدات اكبر من 1.1 من قيمة الوحدة	وديعة 5% صيانة	1% م. إدارية	0.5% مجلس الأمناء	بوديعة الصيانة	بدون وديعة الصيانة	بوديعة الصيانة	بدون وديعة الصيانة
186	القاهرة	الشرقية	15185	94	18	الرابع	115	1.05	6715	810,836	40,000	500	81,626	40,542	8,109	4,055	134,332	93,790	729,752	689,210
187	القاهرة	الشرقية	15186	94	19	الرابع	115	1.05	6715	810,836	40,000	500	81,626	40,542	8,109	4,055	134,332	93,790	729,752	689,210
188	القاهرة	الشرقية	15187	94	20	الرابع	130	1.05	6715	916,598	40,000	500	97,490	45,830	9,166	4,583	157,069	111,239	824,938	779,108
189	القاهرة	الشرقية	15188	94	21	الاخير	130	1	6715	872,950	40,000	500	90,943	43,648	8,730	4,365	147,686	104,038	785,655	742,007
190	القاهرة	الشرقية	15189	94	22	الاخير	115	1	6715	772,225	40,000	500	75,834	38,612	7,723	3,862	126,031	87,419	695,003	656,391
191	القاهرة	الشرقية	15190	94	23	الاخير	115	1	6715	772,225	40,000	500	75,834	38,612	7,723	3,862	126,031	87,419	695,003	656,391
192	القاهرة	الشرقية	15191	94	24	الاخير	130	1	6715	872,950	40,000	500	90,943	43,648	8,730	4,365	147,686	104,038	785,655	742,007
193	القاهرة	الشرقية	15192	95	1	الارضى	106	1	6715	711,790	40,000	500	66,769	35,590	7,118	3,559	113,036	77,446	640,611	605,021
194	القاهرة	الشرقية	15193	95	2	الارضى	115	1	6715	772,225	40,000	500	75,834	38,612	7,723	3,862	126,031	87,419	695,003	656,391
195	القاهرة	الشرقية	15194	95	3	الارضى	115	1	6715	772,225	40,000	500	75,834	38,612	7,723	3,862	126,031	87,419	695,003	656,391
196	القاهرة	الشرقية	15195	95	4	الارضى	106	1	6715	711,790	40,000	500	66,769	35,590	7,118	3,559	113,036	77,446	640,611	605,021
197	القاهرة	الشرقية	15196	95	5	الاول	133	1.05	6715	937,750	40,000	500	100,663	46,888	9,378	4,689	161,618	114,730	843,975	797,087
198	القاهرة	الشرقية	15197	95	6	الاول	115	1.05	6715	810,836	40,000	500	81,626	40,542	8,109	4,055	134,332	93,790	729,752	689,210
199	القاهرة	الشرقية	15198	95	7	الاول	115	1.05	6715	810,836	40,000	500	81,626	40,542	8,109	4,055	134,332	93,790	729,752	689,210
200	القاهرة	الشرقية	15199	95	8	الاول	130	1.05	6715	916,598	40,000	500	97,490	45,830	9,166	4,583	157,069	111,239	824,938	779,108
201	القاهرة	الشرقية	15200	95	9	الثاني	130	1.05	6715	916,598	40,000	500	97,490	45,830	9,166	4,583	157,069	111,239	824,938	779,108
202	القاهرة	الشرقية	15201	95	10	الثاني	115	1.05	6715	810,836	40,000	500	81,626	40,542	8,109	4,055	134,332	93,790	729,752	689,210
203	القاهرة	الشرقية	15202	95	11	الثاني	115	1.05	6715	810,836	40,000	500	81,626	40,542	8,109	4,055	134,332	93,790	729,752	689,210
204	القاهرة	الشرقية	15203	95	12	الثاني	130	1.05	6715	916,598	40,000	500	97,490	45,830	9,166	4,583	157,069	111,239	824,938	779,108
205	القاهرة	الشرقية	15204	95	13	الثالث	130	1.05	6715	916,598	40,000	500	97,490	45,830	9,166	4,583	157,069	111,239	824,938	779,108
206	القاهرة	الشرقية	15205	95	14	الثالث	115	1.05	6715	810,836	40,000	500	81,626	40,542	8,109	4,055	134,332	93,790	729,752	689,210
207	القاهرة	الشرقية	15206	95	15	الثالث	119	1.05	6715	839,039	40,000	500	85,856	41,952	8,391	4,196	140,395	98,443	755,135	713,183
208	القاهرة	الشرقية	15207	95	16	الثالث	133	1.05	6715	937,750	40,000	500	100,663	46,888	9,378	4,689	161,618	114,730	843,975	797,087
209	القاهرة	الشرقية	15208	95	17	الرابع	130	1.05	6715	916,598	40,000	500	97,490	45,830	9,166	4,583	157,069	111,239	824,938	779,108
210	القاهرة	الشرقية	15209	95	18	الرابع	115	1.05	6715	810,836	40,000	500	81,626	40,542	8,109	4,055	134,332	93,790	729,752	689,210
211	القاهرة	الشرقية	15210	95	19	الرابع	115	1.05	6715	810,836	40,000	500	81,626	40,542	8,109	4,055	134,332	93,790	729,752	689,210
212	القاهرة	الشرقية	15211	95	20	الرابع	130	1.05	6715	916,598	40,000	500	97,490	45,830	9,166	4,583	157,069	111,239	824,938	779,108
213	القاهرة	الشرقية	15212	95	21	الاخير	130	1	6715	872,950	40,000	500	90,943	43,648	8,730	4,365	147,686	104,038	785,655	742,007
214	القاهرة	الشرقية	15213	95	22	الاخير	115	1	6715	772,225	40,000	500	75,834	38,612	7,723	3,862	126,031	87,419	695,003	656,391
215	القاهرة	الشرقية	15214	95	23	الاخير	115	1	6715	772,225	40,000	500	75,834	38,612	7,723	3,862	126,031	87,419	695,003	656,391
216	القاهرة	الشرقية	15215	95	24	الاخير	130	1	6715	872,950	40,000	500	90,943	43,648	8,730	4,365	147,686	104,038	785,655	742,007
217	القاهرة	الشرقية	15216	96	1	الارضى	106	1	6715	711,790	40,000	500	66,769	35,590	7,118	3,559	113,036	77,446	640,611	605,021
218	القاهرة	الشرقية	15217	96	2	الارضى	115	1	6715	772,225	40,000	500	75,834	38,612	7,723	3,862	126,031	87,419	695,003	656,391
219	القاهرة	الشرقية	15218	96	3	الارضى	115	1	6715	772,225	40,000	500	75,834	38,612	7,723	3,862	126,031	87,419	695,003	656,391
220	القاهرة	الشرقية	15219	96	4	الارضى	106	1	6715	711,790	40,000	500	66,769	35,590	7,118	3,559	113,036	77,446	640,611	605,021
221	القاهرة	الشرقية	15220	96	5	الاول	133	1.05	6715	937,750	40,000	500	100,663	46,888	9,378	4,689	161,618	114,730	843,975	797,087
222	القاهرة	الشرقية	15221	96	6	الاول	115	1.05	6715	810,836	40,000	500	81,626	40,542	8,109	4,055	134,332	93,790	729,752	689,210

م	محافظة	المدينة	كود الوحدة	رقم العقار	رقم الوحدة	نوع الدور	مساحة الوحدة	نسبة التميز	سعر المتر	قيمة الوحدة	المستحقات عند الحجز		باقى مستحقات الوحدة عند التعاقد				إجمالي المطلوب عند التعاقد كحد ادنى		الحد الاقصى لقيمة التمويل العقاري	
											مقدم الحجز	م.تسجيل	دفعة تعاقد بحد ادنى 15% للوحدات حتى 1.1 مليون و 20% للوحدات اكبر من 1.1 من قيمة الوحدة	وديعة 5% صيانة	1% م.إدارية	0.5% مجلس الأمناء	بوديعة الصيانة	بدون وديعة الصيانة	بوديعة الصيانة	
223	القاهرة	الشروق	15222	96	7	الاول	115	1.05	6715	810,836	40,000	500	81,626	40,542	8,109	4,055	134,332	93,790	729,752	689,210
224	القاهرة	الشروق	15223	96	8	الاول	130	1.05	6715	916,598	40,000	500	97,490	45,830	9,166	4,583	157,069	111,239	824,938	779,108
225	القاهرة	الشروق	15224	96	9	الثاني	130	1.05	6715	916,598	40,000	500	97,490	45,830	9,166	4,583	157,069	111,239	824,938	779,108
226	القاهرة	الشروق	15225	96	10	الثاني	115	1.05	6715	810,836	40,000	500	81,626	40,542	8,109	4,055	134,332	93,790	729,752	689,210
227	القاهرة	الشروق	15226	96	11	الثاني	115	1.05	6715	810,836	40,000	500	81,626	40,542	8,109	4,055	134,332	93,790	729,752	689,210
228	القاهرة	الشروق	15227	96	12	الثاني	130	1.05	6715	916,598	40,000	500	97,490	45,830	9,166	4,583	157,069	111,239	824,938	779,108
229	القاهرة	الشروق	15228	96	13	الثالث	130	1.05	6715	916,598	40,000	500	97,490	45,830	9,166	4,583	157,069	111,239	824,938	779,108
230	القاهرة	الشروق	15229	96	14	الثالث	115	1.05	6715	810,836	40,000	500	81,626	40,542	8,109	4,055	134,332	93,790	729,752	689,210
231	القاهرة	الشروق	15230	96	15	الثالث	119	1.05	6715	839,039	40,000	500	85,856	41,952	8,391	4,196	140,395	98,443	755,135	713,183
232	القاهرة	الشروق	15231	96	16	الثالث	133	1.05	6715	937,750	40,000	500	100,663	46,888	9,378	4,689	161,618	114,730	843,975	797,087
233	القاهرة	الشروق	15232	96	17	الرابع	130	1.05	6715	916,598	40,000	500	97,490	45,830	9,166	4,583	157,069	111,239	824,938	779,108
234	القاهرة	الشروق	15233	96	18	الرابع	115	1.05	6715	810,836	40,000	500	81,626	40,542	8,109	4,055	134,332	93,790	729,752	689,210
235	القاهرة	الشروق	15234	96	19	الرابع	115	1.05	6715	810,836	40,000	500	81,626	40,542	8,109	4,055	134,332	93,790	729,752	689,210
236	القاهرة	الشروق	15235	96	20	الرابع	130	1.05	6715	916,598	40,000	500	97,490	45,830	9,166	4,583	157,069	111,239	824,938	779,108
237	القاهرة	الشروق	15236	96	21	الاخير	130	1	6715	872,950	40,000	500	90,943	43,648	8,730	4,365	147,686	104,038	785,655	742,007
238	القاهرة	الشروق	15237	96	22	الاخير	115	1	6715	772,225	40,000	500	75,834	38,612	7,723	3,862	126,031	87,419	695,003	656,391
239	القاهرة	الشروق	15238	96	23	الاخير	115	1	6715	772,225	40,000	500	75,834	38,612	7,723	3,862	126,031	87,419	695,003	656,391
240	القاهرة	الشروق	15239	96	24	الاخير	130	1	6715	872,950	40,000	500	90,943	43,648	8,730	4,365	147,686	104,038	785,655	742,007
241	القاهرة	الشروق	15240	97	1	الارضى	106	1	6715	711,790	40,000	500	66,769	35,590	7,118	3,559	113,036	77,446	640,611	605,021
242	القاهرة	الشروق	15241	97	2	الارضى	115	1	6715	772,225	40,000	500	75,834	38,612	7,723	3,862	126,031	87,419	695,003	656,391
243	القاهرة	الشروق	15242	97	3	الارضى	115	1	6715	772,225	40,000	500	75,834	38,612	7,723	3,862	126,031	87,419	695,003	656,391
244	القاهرة	الشروق	15243	97	4	الارضى	106	1	6715	711,790	40,000	500	66,769	35,590	7,118	3,559	113,036	77,446	640,611	605,021
245	القاهرة	الشروق	15244	97	5	الاول	133	1.05	6715	937,750	40,000	500	100,663	46,888	9,378	4,689	161,618	114,730	843,975	797,087
246	القاهرة	الشروق	15245	97	6	الاول	115	1.05	6715	810,836	40,000	500	81,626	40,542	8,109	4,055	134,332	93,790	729,752	689,210
247	القاهرة	الشروق	15246	97	7	الاول	115	1.05	6715	810,836	40,000	500	81,626	40,542	8,109	4,055	134,332	93,790	729,752	689,210
248	القاهرة	الشروق	15247	97	8	الاول	130	1.05	6715	916,598	40,000	500	97,490	45,830	9,166	4,583	157,069	111,239	824,938	779,108
249	القاهرة	الشروق	15248	97	9	الثاني	130	1.05	6715	916,598	40,000	500	97,490	45,830	9,166	4,583	157,069	111,239	824,938	779,108
250	القاهرة	الشروق	15249	97	10	الثاني	115	1.05	6715	810,836	40,000	500	81,626	40,542	8,109	4,055	134,332	93,790	729,752	689,210
251	القاهرة	الشروق	15250	97	11	الثاني	115	1.05	6715	810,836	40,000	500	81,626	40,542	8,109	4,055	134,332	93,790	729,752	689,210
252	القاهرة	الشروق	15251	97	12	الثاني	130	1.05	6715	916,598	40,000	500	97,490	45,830	9,166	4,583	157,069	111,239	824,938	779,108
253	القاهرة	الشروق	15252	97	13	الثالث	130	1.05	6715	916,598	40,000	500	97,490	45,830	9,166	4,583	157,069	111,239	824,938	779,108
254	القاهرة	الشروق	15253	97	14	الثالث	115	1.05	6715	810,836	40,000	500	81,626	40,542	8,109	4,055	134,332	93,790	729,752	689,210
255	القاهرة	الشروق	15254	97	15	الثالث	119	1.05	6715	839,039	40,000	500	85,856	41,952	8,391	4,196	140,395	98,443	755,135	713,183
256	القاهرة	الشروق	15255	97	16	الثالث	133	1.05	6715	937,750	40,000	500	100,663	46,888	9,378	4,689	161,618	114,730	843,975	797,087
257	القاهرة	الشروق	15256	97	17	الرابع	130	1.05	6715	916,598	40,000	500	97,490	45,830	9,166	4,583	157,069	111,239	824,938	779,108
258	القاهرة	الشروق	15257	97	18	الرابع	115	1.05	6715	810,836	40,000	500	81,626	40,542	8,109	4,055	134,332	93,790	729,752	689,210
259	القاهرة	الشروق	15258	97	19	الرابع	115	1.05	6715	810,836	40,000	500	81,626	40,542	8,109	4,055	134,332	93,790	729,752	689,210

م	محافظة	المدينة	كود الوحدة	رقم العقار	رقم الوحدة	نوع الدور	مساحة الوحدة	نسبة التميز	سعر المتر	قيمة الوحدة	المستحقات عند الحجز		باقى مستحقات الوحدة عند التعاقد				إجمالي المطلوب عند التعاقد كحد ادنى		الحد الاقصى لقيمة التمويل العقاري	
											م. تسجيل	مقدم الحجز	دفعة تعاقد بحد ادنى 15% للوحدات حتى 1.1 مليون و 20% للوحدات اكبر من 1.1 من قيمة الوحدة	وديعة 5 % صيانة	1% م. إدارية	0.5% مجلس الأمانة	بوديعة الصيانة	بدون وديعة الصيانة	بوديعة الصيانة	
260	القاهرة	الشروق	15259	97	20	الرابع	130	1.05	6715	916,598	40,000	500	97,490	45,830	9,166	4,583	157,069	111,239	824,938	779,108
261	القاهرة	الشروق	15260	97	21	الاخير	130	1	6715	872,950	40,000	500	90,943	43,648	8,730	4,365	147,686	104,038	785,655	742,007
262	القاهرة	الشروق	15261	97	22	الاخير	115	1	6715	772,225	40,000	500	75,834	38,612	7,723	3,862	126,031	87,419	695,003	656,391
263	القاهرة	الشروق	15262	97	23	الاخير	115	1	6715	772,225	40,000	500	75,834	38,612	7,723	3,862	126,031	87,419	695,003	656,391
264	القاهرة	الشروق	15263	97	24	الاخير	130	1	6715	872,950	40,000	500	90,943	43,648	8,730	4,365	147,686	104,038	785,655	742,007
265	القاهرة	الشروق	15264	98	1	الارضى	106	1	6715	711,790	40,000	500	66,769	35,590	7,118	3,559	113,036	77,446	640,611	605,021
266	القاهرة	الشروق	15265	98	2	الارضى	115	1	6715	772,225	40,000	500	75,834	38,612	7,723	3,862	126,031	87,419	695,003	656,391
267	القاهرة	الشروق	15266	98	3	الارضى	115	1	6715	772,225	40,000	500	75,834	38,612	7,723	3,862	126,031	87,419	695,003	656,391
268	القاهرة	الشروق	15267	98	4	الارضى	106	1	6715	711,790	40,000	500	66,769	35,590	7,118	3,559	113,036	77,446	640,611	605,021
269	القاهرة	الشروق	15268	98	5	الاول	133	1.05	6715	937,750	40,000	500	100,663	46,888	9,378	4,689	161,618	114,730	843,975	797,087
270	القاهرة	الشروق	15269	98	6	الاول	115	1.05	6715	810,836	40,000	500	81,626	40,542	8,109	4,055	134,332	93,790	729,752	689,210
271	القاهرة	الشروق	15270	98	7	الاول	115	1.05	6715	810,836	40,000	500	81,626	40,542	8,109	4,055	134,332	93,790	729,752	689,210
272	القاهرة	الشروق	15271	98	8	الاول	130	1.05	6715	916,598	40,000	500	97,490	45,830	9,166	4,583	157,069	111,239	824,938	779,108
273	القاهرة	الشروق	15272	98	9	الثاني	130	1.05	6715	916,598	40,000	500	97,490	45,830	9,166	4,583	157,069	111,239	824,938	779,108
274	القاهرة	الشروق	15273	98	10	الثاني	115	1.05	6715	810,836	40,000	500	81,626	40,542	8,109	4,055	134,332	93,790	729,752	689,210
275	القاهرة	الشروق	15274	98	11	الثاني	115	1.05	6715	810,836	40,000	500	81,626	40,542	8,109	4,055	134,332	93,790	729,752	689,210
276	القاهرة	الشروق	15275	98	12	الثاني	130	1.05	6715	916,598	40,000	500	97,490	45,830	9,166	4,583	157,069	111,239	824,938	779,108
277	القاهرة	الشروق	15276	98	13	الثالث	130	1.05	6715	916,598	40,000	500	97,490	45,830	9,166	4,583	157,069	111,239	824,938	779,108
278	القاهرة	الشروق	15277	98	14	الثالث	115	1.05	6715	810,836	40,000	500	81,626	40,542	8,109	4,055	134,332	93,790	729,752	689,210
279	القاهرة	الشروق	15278	98	15	الثالث	119	1.05	6715	839,039	40,000	500	85,856	41,952	8,391	4,196	140,395	98,443	755,135	713,183
280	القاهرة	الشروق	15279	98	16	الثالث	133	1.05	6715	937,750	40,000	500	100,663	46,888	9,378	4,689	161,618	114,730	843,975	797,087
281	القاهرة	الشروق	15280	98	17	الرابع	130	1.05	6715	916,598	40,000	500	97,490	45,830	9,166	4,583	157,069	111,239	824,938	779,108
282	القاهرة	الشروق	15281	98	18	الرابع	115	1.05	6715	810,836	40,000	500	81,626	40,542	8,109	4,055	134,332	93,790	729,752	689,210
283	القاهرة	الشروق	15282	98	19	الرابع	115	1.05	6715	810,836	40,000	500	81,626	40,542	8,109	4,055	134,332	93,790	729,752	689,210
284	القاهرة	الشروق	15283	98	20	الرابع	130	1.05	6715	916,598	40,000	500	97,490	45,830	9,166	4,583	157,069	111,239	824,938	779,108
285	القاهرة	الشروق	15284	98	21	الاخير	130	1	6715	872,950	40,000	500	90,943	43,648	8,730	4,365	147,686	104,038	785,655	742,007
286	القاهرة	الشروق	15285	98	22	الاخير	115	1	6715	772,225	40,000	500	75,834	38,612	7,723	3,862	126,031	87,419	695,003	656,391
287	القاهرة	الشروق	15286	98	23	الاخير	115	1	6715	772,225	40,000	500	75,834	38,612	7,723	3,862	126,031	87,419	695,003	656,391
288	القاهرة	الشروق	15287	98	24	الاخير	130	1	6715	872,950	40,000	500	90,943	43,648	8,730	4,365	147,686	104,038	785,655	742,007
289	القاهرة	الشروق	15288	99	1	الارضى	106	1	6715	711,790	40,000	500	66,769	35,590	7,118	3,559	113,036	77,446	640,611	605,021
290	القاهرة	الشروق	15289	99	2	الارضى	115	1	6715	772,225	40,000	500	75,834	38,612	7,723	3,862	126,031	87,419	695,003	656,391
291	القاهرة	الشروق	15290	99	3	الارضى	115	1	6715	772,225	40,000	500	75,834	38,612	7,723	3,862	126,031	87,419	695,003	656,391
292	القاهرة	الشروق	15291	99	4	الارضى	106	1	6715	711,790	40,000	500	66,769	35,590	7,118	3,559	113,036	77,446	640,611	605,021
293	القاهرة	الشروق	15292	99	5	الاول	133	1.05	6715	937,750	40,000	500	100,663	46,888	9,378	4,689	161,618	114,730	843,975	797,087
294	القاهرة	الشروق	15293	99	6	الاول	115	1.05	6715	810,836	40,000	500	81,626	40,542	8,109	4,055	134,332	93,790	729,752	689,210
295	القاهرة	الشروق	15294	99	7	الاول	115	1.05	6715	810,836	40,000	500	81,626	40,542	8,109	4,055	134,332	93,790	729,752	689,210
296	القاهرة	الشروق	15295	99	8	الاول	130	1.05	6715	916,598	40,000	500	97,490	45,830	9,166	4,583	157,069	111,239	824,938	779,108

م	محافظة	المدينة	كود الوحدة	رقم العقار	رقم الوحدة	نوع الدور	مساحة الوحدة	نسبة التمييز	سعر المتر	قيمة الوحدة	المستحقات عند الحجز		باقي مستحقات الوحدة عند التعاقد				إجمالي المطلوب عند التعاقد كحد ادنى		الحد الأقصى لقيمة التمويل العقاري	
											م. تسجيل	مقدم الحجز	دفعة تعاقد بحد ادنى 15% للوحدات حتى 1.1 مليون و 20% للوحدات اكبر من 1.1 من قيمة الوحدة	وديعة 5 % صيانة	1% م. إدارية	0.5% مجلس الأمانة	بوديعة الصيانة	بدون وديعة الصيانة		بوديعة الصيانة
297	القاهرة	الشروق	15296	99	9	الثاني	130	1.05	6715	916,598	40,000	500	97,490	45,830	9,166	4,583	157,069	111,239	824,938	779,108
298	القاهرة	الشروق	15297	99	10	الثاني	115	1.05	6715	810,836	40,000	500	81,626	40,542	8,109	4,055	134,332	93,790	729,752	689,210
299	القاهرة	الشروق	15298	99	11	الثاني	115	1.05	6715	810,836	40,000	500	81,626	40,542	8,109	4,055	134,332	93,790	729,752	689,210
300	القاهرة	الشروق	15299	99	12	الثاني	130	1.05	6715	916,598	40,000	500	97,490	45,830	9,166	4,583	157,069	111,239	824,938	779,108
301	القاهرة	الشروق	15300	99	13	الثالث	130	1.05	6715	916,598	40,000	500	97,490	45,830	9,166	4,583	157,069	111,239	824,938	779,108
302	القاهرة	الشروق	15301	99	14	الثالث	115	1.05	6715	810,836	40,000	500	81,626	40,542	8,109	4,055	134,332	93,790	729,752	689,210
303	القاهرة	الشروق	15302	99	15	الثالث	119	1.05	6715	839,039	40,000	500	85,856	41,952	8,391	4,196	140,395	98,443	755,135	713,183
304	القاهرة	الشروق	15303	99	16	الثالث	133	1.05	6715	937,750	40,000	500	100,663	46,888	9,378	4,689	161,618	114,730	843,975	797,087
305	القاهرة	الشروق	15304	99	17	الرابع	130	1.05	6715	916,598	40,000	500	97,490	45,830	9,166	4,583	157,069	111,239	824,938	779,108
306	القاهرة	الشروق	15305	99	18	الرابع	115	1.05	6715	810,836	40,000	500	81,626	40,542	8,109	4,055	134,332	93,790	729,752	689,210
307	القاهرة	الشروق	15306	99	19	الرابع	115	1.05	6715	810,836	40,000	500	81,626	40,542	8,109	4,055	134,332	93,790	729,752	689,210
308	القاهرة	الشروق	15307	99	20	الرابع	130	1.05	6715	916,598	40,000	500	97,490	45,830	9,166	4,583	157,069	111,239	824,938	779,108
309	القاهرة	الشروق	15308	99	21	الاخير	130	1	6715	872,950	40,000	500	90,943	43,648	8,730	4,365	147,686	104,038	785,655	742,007
310	القاهرة	الشروق	15309	99	22	الاخير	115	1	6715	772,225	40,000	500	75,834	38,612	7,723	3,862	126,031	87,419	695,003	656,391
311	القاهرة	الشروق	15310	99	23	الاخير	115	1	6715	772,225	40,000	500	75,834	38,612	7,723	3,862	126,031	87,419	695,003	656,391
312	القاهرة	الشروق	15311	99	24	الاخير	130	1	6715	872,950	40,000	500	90,943	43,648	8,730	4,365	147,686	104,038	785,655	742,007
313	القاهرة	الشروق	15312	100	1	الارضى	106	1	6715	711,790	40,000	500	66,769	35,590	7,118	3,559	113,036	77,446	640,611	605,021
314	القاهرة	الشروق	15313	100	2	الارضى	115	1	6715	772,225	40,000	500	75,834	38,612	7,723	3,862	126,031	87,419	695,003	656,391
315	القاهرة	الشروق	15314	100	3	الارضى	115	1	6715	772,225	40,000	500	75,834	38,612	7,723	3,862	126,031	87,419	695,003	656,391
316	القاهرة	الشروق	15315	100	4	الارضى	106	1	6715	711,790	40,000	500	66,769	35,590	7,118	3,559	113,036	77,446	640,611	605,021
317	القاهرة	الشروق	15316	100	5	الاول	133	1.05	6715	937,750	40,000	500	100,663	46,888	9,378	4,689	161,618	114,730	843,975	797,087
318	القاهرة	الشروق	15317	100	6	الاول	115	1.05	6715	810,836	40,000	500	81,626	40,542	8,109	4,055	134,332	93,790	729,752	689,210
319	القاهرة	الشروق	15318	100	7	الاول	115	1.05	6715	810,836	40,000	500	81,626	40,542	8,109	4,055	134,332	93,790	729,752	689,210
320	القاهرة	الشروق	15319	100	8	الاول	130	1.05	6715	916,598	40,000	500	97,490	45,830	9,166	4,583	157,069	111,239	824,938	779,108
321	القاهرة	الشروق	15320	100	9	الثاني	130	1.05	6715	916,598	40,000	500	97,490	45,830	9,166	4,583	157,069	111,239	824,938	779,108
322	القاهرة	الشروق	15321	100	10	الثاني	115	1.05	6715	810,836	40,000	500	81,626	40,542	8,109	4,055	134,332	93,790	729,752	689,210
323	القاهرة	الشروق	15322	100	11	الثاني	115	1.05	6715	810,836	40,000	500	81,626	40,542	8,109	4,055	134,332	93,790	729,752	689,210
324	القاهرة	الشروق	15323	100	12	الثاني	130	1.05	6715	916,598	40,000	500	97,490	45,830	9,166	4,583	157,069	111,239	824,938	779,108
325	القاهرة	الشروق	15324	100	13	الثالث	130	1.05	6715	916,598	40,000	500	97,490	45,830	9,166	4,583	157,069	111,239	824,938	779,108
326	القاهرة	الشروق	15325	100	14	الثالث	115	1.05	6715	810,836	40,000	500	81,626	40,542	8,109	4,055	134,332	93,790	729,752	689,210
327	القاهرة	الشروق	15326	100	15	الثالث	119	1.05	6715	839,039	40,000	500	85,856	41,952	8,391	4,196	140,395	98,443	755,135	713,183
328	القاهرة	الشروق	15327	100	16	الثالث	133	1.05	6715	937,750	40,000	500	100,663	46,888	9,378	4,689	161,618	114,730	843,975	797,087
329	القاهرة	الشروق	15328	100	17	الرابع	130	1.05	6715	916,598	40,000	500	97,490	45,830	9,166	4,583	157,069	111,239	824,938	779,108
330	القاهرة	الشروق	15329	100	18	الرابع	115	1.05	6715	810,836	40,000	500	81,626	40,542	8,109	4,055	134,332	93,790	729,752	689,210
331	القاهرة	الشروق	15330	100	19	الرابع	115	1.05	6715	810,836	40,000	500	81,626	40,542	8,109	4,055	134,332	93,790	729,752	689,210
332	القاهرة	الشروق	15331	100	20	الرابع	130	1.05	6715	916,598	40,000	500	97,490	45,830	9,166	4,583	157,069	111,239	824,938	779,108
333	القاهرة	الشروق	15332	100	21	الاخير	130	1	6715	872,950	40,000	500	90,943	43,648	8,730	4,365	147,686	104,038	785,655	742,007

م	محافظة	المدينة	كود الوحدة	رقم العقار	رقم الوحدة	نوع الدور	مساحة الوحدة	نسبة التميز	سعر المتر	قيمة الوحدة	المستحقات عند الحجز		باقي مستحقات الوحدة عند التعاقد				إجمالي المطلوب عند التعاقد كحد ادنى		الحد الاقصى لقيمة التمويل العقارى	
											م.م. تسجيل	مقدم الحجز	دفعة تعاقد بعد ادنى 15% للوحدات حتى 1.1 مليون و 20% للوحدات اكبر من 1.1 من قيمة الوحدة	وديعة 5% صيانة	1% م.إدارية	0.5% مجلس الأئمة	بوديعة الصيانة	بدون وديعة الصيانة	بوديعة الصيانة	بدون وديعة الصيانة
334	القاهرة	الشروق	15333	100	22	الاخير	115	1	6715	772,225	40,000	500	75,834	38,612	7,723	3,862	126,031	87,419	695,003	656,391
335	القاهرة	الشروق	15334	100	23	الاخير	115	1	6715	772,225	40,000	500	75,834	38,612	7,723	3,862	126,031	87,419	695,003	656,391
336	القاهرة	الشروق	15335	100	24	الاخير	130	1	6715	872,950	40,000	500	90,943	43,648	8,730	4,365	147,686	104,038	785,655	742,007
337	القاهرة	الشروق	15336	101	1	الارضى	106	1	6715	711,790	40,000	500	66,769	35,590	7,118	3,559	113,036	77,446	640,611	605,021
338	القاهرة	الشروق	15337	101	2	الارضى	115	1	6715	772,225	40,000	500	75,834	38,612	7,723	3,862	126,031	87,419	695,003	656,391
339	القاهرة	الشروق	15338	101	3	الارضى	115	1	6715	772,225	40,000	500	75,834	38,612	7,723	3,862	126,031	87,419	695,003	656,391
340	القاهرة	الشروق	15339	101	4	الارضى	106	1	6715	711,790	40,000	500	66,769	35,590	7,118	3,559	113,036	77,446	640,611	605,021
341	القاهرة	الشروق	15340	101	5	الاول	133	1.05	6715	937,750	40,000	500	100,663	46,888	9,378	4,689	161,618	114,730	843,975	797,087
342	القاهرة	الشروق	15341	101	6	الاول	115	1.05	6715	810,836	40,000	500	81,626	40,542	8,109	4,055	134,332	93,790	729,752	689,210
343	القاهرة	الشروق	15342	101	7	الاول	115	1.05	6715	810,836	40,000	500	81,626	40,542	8,109	4,055	134,332	93,790	729,752	689,210
344	القاهرة	الشروق	15343	101	8	الاول	130	1.05	6715	916,598	40,000	500	97,490	45,830	9,166	4,583	157,069	111,239	824,938	779,108
345	القاهرة	الشروق	15344	101	9	الثانى	130	1.05	6715	916,598	40,000	500	97,490	45,830	9,166	4,583	157,069	111,239	824,938	779,108
346	القاهرة	الشروق	15345	101	10	الثانى	115	1.05	6715	810,836	40,000	500	81,626	40,542	8,109	4,055	134,332	93,790	729,752	689,210
347	القاهرة	الشروق	15346	101	11	الثانى	115	1.05	6715	810,836	40,000	500	81,626	40,542	8,109	4,055	134,332	93,790	729,752	689,210
348	القاهرة	الشروق	15347	101	12	الثانى	130	1.05	6715	916,598	40,000	500	97,490	45,830	9,166	4,583	157,069	111,239	824,938	779,108
349	القاهرة	الشروق	15348	101	13	الثالث	130	1.05	6715	916,598	40,000	500	97,490	45,830	9,166	4,583	157,069	111,239	824,938	779,108
350	القاهرة	الشروق	15349	101	14	الثالث	115	1.05	6715	810,836	40,000	500	81,626	40,542	8,109	4,055	134,332	93,790	729,752	689,210
351	القاهرة	الشروق	15350	101	15	الثالث	119	1.05	6715	839,039	40,000	500	85,856	41,952	8,391	4,196	140,395	98,443	755,135	713,183
352	القاهرة	الشروق	15351	101	16	الثالث	133	1.05	6715	937,750	40,000	500	100,663	46,888	9,378	4,689	161,618	114,730	843,975	797,087
353	القاهرة	الشروق	15352	101	17	الرابع	130	1.05	6715	916,598	40,000	500	97,490	45,830	9,166	4,583	157,069	111,239	824,938	779,108
354	القاهرة	الشروق	15353	101	18	الرابع	115	1.05	6715	810,836	40,000	500	81,626	40,542	8,109	4,055	134,332	93,790	729,752	689,210
355	القاهرة	الشروق	15354	101	19	الرابع	115	1.05	6715	810,836	40,000	500	81,626	40,542	8,109	4,055	134,332	93,790	729,752	689,210
356	القاهرة	الشروق	15355	101	20	الرابع	130	1.05	6715	916,598	40,000	500	97,490	45,830	9,166	4,583	157,069	111,239	824,938	779,108
357	القاهرة	الشروق	15356	101	21	الاخير	130	1	6715	872,950	40,000	500	90,943	43,648	8,730	4,365	147,686	104,038	785,655	742,007
358	القاهرة	الشروق	15357	101	22	الاخير	115	1	6715	772,225	40,000	500	75,834	38,612	7,723	3,862	126,031	87,419	695,003	656,391
359	القاهرة	الشروق	15358	101	23	الاخير	115	1	6715	772,225	40,000	500	75,834	38,612	7,723	3,862	126,031	87,419	695,003	656,391
360	القاهرة	الشروق	15359	101	24	الاخير	130	1	6715	872,950	40,000	500	90,943	43,648	8,730	4,365	147,686	104,038	785,655	742,007
361	القاهرة	الشروق	15360	102	1	الارضى	106	1	6715	711,790	40,000	500	66,769	35,590	7,118	3,559	113,036	77,446	640,611	605,021
362	القاهرة	الشروق	15361	102	2	الارضى	115	1	6715	772,225	40,000	500	75,834	38,612	7,723	3,862	126,031	87,419	695,003	656,391
363	القاهرة	الشروق	15362	102	3	الارضى	115	1	6715	772,225	40,000	500	75,834	38,612	7,723	3,862	126,031	87,419	695,003	656,391
364	القاهرة	الشروق	15363	102	4	الارضى	106	1	6715	711,790	40,000	500	66,769	35,590	7,118	3,559	113,036	77,446	640,611	605,021
365	القاهرة	الشروق	15364	102	5	الاول	133	1.05	6715	937,750	40,000	500	100,663	46,888	9,378	4,689	161,618	114,730	843,975	797,087
366	القاهرة	الشروق	15365	102	6	الاول	115	1.05	6715	810,836	40,000	500	81,626	40,542	8,109	4,055	134,332	93,790	729,752	689,210
367	القاهرة	الشروق	15366	102	7	الاول	115	1.05	6715	810,836	40,000	500	81,626	40,542	8,109	4,055	134,332	93,790	729,752	689,210
368	القاهرة	الشروق	15367	102	8	الاول	130	1.05	6715	916,598	40,000	500	97,490	45,830	9,166	4,583	157,069	111,239	824,938	779,108
369	القاهرة	الشروق	15368	102	9	الثانى	130	1.05	6715	916,598	40,000	500	97,490	45,830	9,166	4,583	157,069	111,239	824,938	779,108
370	القاهرة	الشروق	15369	102	10	الثانى	115	1.05	6715	810,836	40,000	500	81,626	40,542	8,109	4,055	134,332	93,790	729,752	689,210

م	محافظة	المدينة	كود الوحدة	رقم العقار	رقم الوحدة	نوع الدور	مساحة الوحدة	نسبة التميز	سعر المتر	قيمة الوحدة	المستحقات عند الحجز		باقي مستحقات الوحدة عند التعاقد				إجمالي المطلوب عند التعاقد كحد ادنى		الحد الاقصى لقيمة التمويل العقاري	
											مقدم الحجز	م.تسجيل	دفعة تعاقد بحد ادنى 15% للوحدات حتى 1.1 مليون و 20% للوحدات اكبر من 1.1 من قيمة الوحدة	وديعة 5 % صيانة	1% م.إدارية	0.5% مجلس الأمناء	بوديعة الصيانة	بدون وديعة الصيانة	بوديعة الصيانة	بدون وديعة الصيانة
371	القاهرة	الشروق	15370	102	11	الثاني	115	1.05	6715	810,836	40,000	500	81,626	40,542	8,109	4,055	134,332	93,790	729,752	689,210
372	القاهرة	الشروق	15371	102	12	الثاني	130	1.05	6715	916,598	40,000	500	97,490	45,830	9,166	4,583	157,069	111,239	824,938	779,108
373	القاهرة	الشروق	15372	102	13	الثالث	130	1.05	6715	916,598	40,000	500	97,490	45,830	9,166	4,583	157,069	111,239	824,938	779,108
374	القاهرة	الشروق	15373	102	14	الثالث	115	1.05	6715	810,836	40,000	500	81,626	40,542	8,109	4,055	134,332	93,790	729,752	689,210
375	القاهرة	الشروق	15374	102	15	الثالث	119	1.05	6715	839,039	40,000	500	85,856	41,952	8,391	4,196	140,395	98,443	755,135	713,183
376	القاهرة	الشروق	15375	102	16	الثالث	133	1.05	6715	937,750	40,000	500	100,663	46,888	9,378	4,689	161,618	114,730	843,975	797,087
377	القاهرة	الشروق	15376	102	17	الرابع	130	1.05	6715	916,598	40,000	500	97,490	45,830	9,166	4,583	157,069	111,239	824,938	779,108
378	القاهرة	الشروق	15377	102	18	الرابع	115	1.05	6715	810,836	40,000	500	81,626	40,542	8,109	4,055	134,332	93,790	729,752	689,210
379	القاهرة	الشروق	15378	102	19	الرابع	115	1.05	6715	810,836	40,000	500	81,626	40,542	8,109	4,055	134,332	93,790	729,752	689,210
380	القاهرة	الشروق	15379	102	20	الرابع	130	1.05	6715	916,598	40,000	500	97,490	45,830	9,166	4,583	157,069	111,239	824,938	779,108
381	القاهرة	الشروق	15380	102	21	الاخير	130	1	6715	872,950	40,000	500	90,943	43,648	8,730	4,365	147,686	104,038	785,655	742,007
382	القاهرة	الشروق	15381	102	22	الاخير	115	1	6715	772,225	40,000	500	75,834	38,612	7,723	3,862	126,031	87,419	695,003	656,391
383	القاهرة	الشروق	15382	102	23	الاخير	115	1	6715	772,225	40,000	500	75,834	38,612	7,723	3,862	126,031	87,419	695,003	656,391
384	القاهرة	الشروق	15383	102	24	الاخير	130	1	6715	872,950	40,000	500	90,943	43,648	8,730	4,365	147,686	104,038	785,655	742,007
385	القاهرة	الشروق	15384	103	1	الارضى	106	1	6715	711,790	40,000	500	66,769	35,590	7,118	3,559	113,036	77,446	640,611	605,021
386	القاهرة	الشروق	15385	103	2	الارضى	115	1	6715	772,225	40,000	500	75,834	38,612	7,723	3,862	126,031	87,419	695,003	656,391
387	القاهرة	الشروق	15386	103	3	الارضى	115	1	6715	772,225	40,000	500	75,834	38,612	7,723	3,862	126,031	87,419	695,003	656,391
388	القاهرة	الشروق	15387	103	4	الارضى	106	1	6715	711,790	40,000	500	66,769	35,590	7,118	3,559	113,036	77,446	640,611	605,021
389	القاهرة	الشروق	15388	103	5	الاول	133	1.05	6715	937,750	40,000	500	100,663	46,888	9,378	4,689	161,618	114,730	843,975	797,087
390	القاهرة	الشروق	15389	103	6	الاول	115	1.05	6715	810,836	40,000	500	81,626	40,542	8,109	4,055	134,332	93,790	729,752	689,210
391	القاهرة	الشروق	15390	103	7	الاول	115	1.05	6715	810,836	40,000	500	81,626	40,542	8,109	4,055	134,332	93,790	729,752	689,210
392	القاهرة	الشروق	15391	103	8	الاول	130	1.05	6715	916,598	40,000	500	97,490	45,830	9,166	4,583	157,069	111,239	824,938	779,108
393	القاهرة	الشروق	15392	103	9	الثاني	130	1.05	6715	916,598	40,000	500	97,490	45,830	9,166	4,583	157,069	111,239	824,938	779,108
394	القاهرة	الشروق	15393	103	10	الثاني	115	1.05	6715	810,836	40,000	500	81,626	40,542	8,109	4,055	134,332	93,790	729,752	689,210
395	القاهرة	الشروق	15394	103	11	الثاني	115	1.05	6715	810,836	40,000	500	81,626	40,542	8,109	4,055	134,332	93,790	729,752	689,210
396	القاهرة	الشروق	15395	103	12	الثاني	130	1.05	6715	916,598	40,000	500	97,490	45,830	9,166	4,583	157,069	111,239	824,938	779,108
397	القاهرة	الشروق	15396	103	13	الثالث	130	1.05	6715	916,598	40,000	500	97,490	45,830	9,166	4,583	157,069	111,239	824,938	779,108
398	القاهرة	الشروق	15397	103	14	الثالث	115	1.05	6715	810,836	40,000	500	81,626	40,542	8,109	4,055	134,332	93,790	729,752	689,210
399	القاهرة	الشروق	15398	103	15	الثالث	119	1.05	6715	839,039	40,000	500	85,856	41,952	8,391	4,196	140,395	98,443	755,135	713,183
400	القاهرة	الشروق	15399	103	16	الثالث	133	1.05	6715	937,750	40,000	500	100,663	46,888	9,378	4,689	161,618	114,730	843,975	797,087
401	القاهرة	الشروق	15400	103	17	الرابع	130	1.05	6715	916,598	40,000	500	97,490	45,830	9,166	4,583	157,069	111,239	824,938	779,108
402	القاهرة	الشروق	15401	103	18	الرابع	115	1.05	6715	810,836	40,000	500	81,626	40,542	8,109	4,055	134,332	93,790	729,752	689,210
403	القاهرة	الشروق	15402	103	19	الرابع	115	1.05	6715	810,836	40,000	500	81,626	40,542	8,109	4,055	134,332	93,790	729,752	689,210
404	القاهرة	الشروق	15403	103	20	الرابع	130	1.05	6715	916,598	40,000	500	97,490	45,830	9,166	4,583	157,069	111,239	824,938	779,108
405	القاهرة	الشروق	15404	103	21	الاخير	130	1	6715	872,950	40,000	500	90,943	43,648	8,730	4,365	147,686	104,038	785,655	742,007
406	القاهرة	الشروق	15405	103	22	الاخير	115	1	6715	772,225	40,000	500	75,834	38,612	7,723	3,862	126,031	87,419	695,003	656,391
407	القاهرة	الشروق	15406	103	23	الاخير	115	1	6715	772,225	40,000	500	75,834	38,612	7,723	3,862	126,031	87,419	695,003	656,391

م	محافظة	المدينة	كود الوحدة	رقم العقار	رقم الوحدة	نوع الدور	مساحة الوحدة	نسبة التميز	سعر المتر	قيمة الوحدة	المستحقات عند الحجز		باقي مستحقات الوحدة عند التعاقد				إجمالي المطلوب عند التعاقد كحد ادنى		الحد الاقصى لقيمة التمويل العقارى	
											مقدم الحجز	م.تسجيل	دفعة تعاقد بحد ادنى 15% للوحدات حتى 1.1 مليون و 20% للوحدات اكبر من 1.1 من قيمة الوحدة	وديعة 5% صيانة	1% م.إدارية	0.5% مجلس الأئمة	بوديعة الصيانة	بدون وديعة الصيانة	بوديعة الصيانة	
408	القاهرة	الشروق	15407	103	24	الاخير	130	1	6715	872,950	40,000	500	90,943	43,648	8,730	4,365	147,686	104,038	785,655	742,007
409	القاهرة	الشروق	15408	104	1	الارضى	106	1	6715	711,790	40,000	500	66,769	35,590	7,118	3,559	113,036	77,446	640,611	605,021
410	القاهرة	الشروق	15409	104	2	الارضى	115	1	6715	772,225	40,000	500	75,834	38,612	7,723	3,862	126,031	87,419	695,003	656,391
411	القاهرة	الشروق	15410	104	3	الارضى	115	1	6715	772,225	40,000	500	75,834	38,612	7,723	3,862	126,031	87,419	695,003	656,391
412	القاهرة	الشروق	15411	104	4	الارضى	106	1	6715	711,790	40,000	500	66,769	35,590	7,118	3,559	113,036	77,446	640,611	605,021
413	القاهرة	الشروق	15412	104	5	الاول	133	1.05	6715	937,750	40,000	500	100,663	46,888	9,378	4,689	161,618	114,730	843,975	797,087
414	القاهرة	الشروق	15413	104	6	الاول	115	1.05	6715	810,836	40,000	500	81,626	40,542	8,109	4,055	134,332	93,790	729,752	689,210
415	القاهرة	الشروق	15414	104	7	الاول	115	1.05	6715	810,836	40,000	500	81,626	40,542	8,109	4,055	134,332	93,790	729,752	689,210
416	القاهرة	الشروق	15415	104	8	الاول	130	1.05	6715	916,598	40,000	500	97,490	45,830	9,166	4,583	157,069	111,239	824,938	779,108
417	القاهرة	الشروق	15416	104	9	الثاني	130	1.05	6715	916,598	40,000	500	97,490	45,830	9,166	4,583	157,069	111,239	824,938	779,108
418	القاهرة	الشروق	15417	104	10	الثاني	115	1.05	6715	810,836	40,000	500	81,626	40,542	8,109	4,055	134,332	93,790	729,752	689,210
419	القاهرة	الشروق	15418	104	11	الثاني	115	1.05	6715	810,836	40,000	500	81,626	40,542	8,109	4,055	134,332	93,790	729,752	689,210
420	القاهرة	الشروق	15419	104	12	الثاني	130	1.05	6715	916,598	40,000	500	97,490	45,830	9,166	4,583	157,069	111,239	824,938	779,108
421	القاهرة	الشروق	15420	104	13	الثالث	130	1.05	6715	916,598	40,000	500	97,490	45,830	9,166	4,583	157,069	111,239	824,938	779,108
422	القاهرة	الشروق	15421	104	14	الثالث	115	1.05	6715	810,836	40,000	500	81,626	40,542	8,109	4,055	134,332	93,790	729,752	689,210
423	القاهرة	الشروق	15422	104	15	الثالث	119	1.05	6715	839,039	40,000	500	85,856	41,952	8,391	4,196	140,395	98,443	755,135	713,183
424	القاهرة	الشروق	15423	104	16	الثالث	133	1.05	6715	937,750	40,000	500	100,663	46,888	9,378	4,689	161,618	114,730	843,975	797,087
425	القاهرة	الشروق	15424	104	17	الرابع	130	1.05	6715	916,598	40,000	500	97,490	45,830	9,166	4,583	157,069	111,239	824,938	779,108
426	القاهرة	الشروق	15425	104	18	الرابع	115	1.05	6715	810,836	40,000	500	81,626	40,542	8,109	4,055	134,332	93,790	729,752	689,210
427	القاهرة	الشروق	15426	104	19	الرابع	115	1.05	6715	810,836	40,000	500	81,626	40,542	8,109	4,055	134,332	93,790	729,752	689,210
428	القاهرة	الشروق	15427	104	20	الرابع	130	1.05	6715	916,598	40,000	500	97,490	45,830	9,166	4,583	157,069	111,239	824,938	779,108
429	القاهرة	الشروق	15428	104	21	الاخير	130	1	6715	872,950	40,000	500	90,943	43,648	8,730	4,365	147,686	104,038	785,655	742,007
430	القاهرة	الشروق	15429	104	22	الاخير	115	1	6715	772,225	40,000	500	75,834	38,612	7,723	3,862	126,031	87,419	695,003	656,391
431	القاهرة	الشروق	15430	104	23	الاخير	115	1	6715	772,225	40,000	500	75,834	38,612	7,723	3,862	126,031	87,419	695,003	656,391
432	القاهرة	الشروق	15431	104	24	الاخير	130	1	6715	872,950	40,000	500	90,943	43,648	8,730	4,365	147,686	104,038	785,655	742,007
433	القاهرة	الشروق	15432	105	1	الارضى	106	1	6715	711,790	40,000	500	66,769	35,590	7,118	3,559	113,036	77,446	640,611	605,021
434	القاهرة	الشروق	15433	105	2	الارضى	115	1	6715	772,225	40,000	500	75,834	38,612	7,723	3,862	126,031	87,419	695,003	656,391
435	القاهرة	الشروق	15434	105	3	الارضى	115	1	6715	772,225	40,000	500	75,834	38,612	7,723	3,862	126,031	87,419	695,003	656,391
436	القاهرة	الشروق	15435	105	4	الارضى	106	1	6715	711,790	40,000	500	66,769	35,590	7,118	3,559	113,036	77,446	640,611	605,021
437	القاهرة	الشروق	15436	105	5	الاول	133	1.05	6715	937,750	40,000	500	100,663	46,888	9,378	4,689	161,618	114,730	843,975	797,087
438	القاهرة	الشروق	15437	105	6	الاول	115	1.05	6715	810,836	40,000	500	81,626	40,542	8,109	4,055	134,332	93,790	729,752	689,210
439	القاهرة	الشروق	15438	105	7	الاول	115	1.05	6715	810,836	40,000	500	81,626	40,542	8,109	4,055	134,332	93,790	729,752	689,210
440	القاهرة	الشروق	15439	105	8	الاول	130	1.05	6715	916,598	40,000	500	97,490	45,830	9,166	4,583	157,069	111,239	824,938	779,108
441	القاهرة	الشروق	15440	105	9	الثاني	130	1.05	6715	916,598	40,000	500	97,490	45,830	9,166	4,583	157,069	111,239	824,938	779,108
442	القاهرة	الشروق	15441	105	10	الثاني	115	1.05	6715	810,836	40,000	500	81,626	40,542	8,109	4,055	134,332	93,790	729,752	689,210
443	القاهرة	الشروق	15442	105	11	الثاني	115	1.05	6715	810,836	40,000	500	81,626	40,542	8,109	4,055	134,332	93,790	729,752	689,210
444	القاهرة	الشروق	15443	105	12	الثاني	130	1.05	6715	916,598	40,000	500	97,490	45,830	9,166	4,583	157,069	111,239	824,938	779,108

م	محافظة	المدينة	كود الوحدة	رقم العقار	رقم الوحدة	نوع الدور	مساحة الوحدة	نسبة التمييز	سعر المتر	قيمة الوحدة	المستحقات عند الحجز		باقي مستحقات الوحدة عند التعاقد				إجمالي المطلوب عند التعاقد كحد ادنى		الحد الاقصى لقيمة التمويل العقاري	
											م.م. تسجيل	مقدم الحجز	دفعة تعاقد بعد ادنى 15% للوحدات حتى 1.1 مليون و 20% للوحدات اكبر من 1.1 من قيمة الوحدة	وديعة 5% صيانة	1% م.إدارية	0.5% مجلس الأمانة	بوديعة الصيانة	بدون وديعة الصيانة	بوديعة الصيانة	بدون وديعة الصيانة
445	القاهرة	الشروق	15444	105	13	الثالث	130	1.05	6715	916,598	40,000	500	97,490	45,830	9,166	4,583	157,069	111,239	824,938	779,108
446	القاهرة	الشروق	15445	105	14	الثالث	115	1.05	6715	810,836	40,000	500	81,626	40,542	8,109	4,055	134,332	93,790	729,752	689,210
447	القاهرة	الشروق	15446	105	15	الثالث	119	1.05	6715	839,039	40,000	500	85,856	41,952	8,391	4,196	140,395	98,443	755,135	713,183
448	القاهرة	الشروق	15447	105	16	الثالث	133	1.05	6715	937,750	40,000	500	100,663	46,888	9,378	4,689	161,618	114,730	843,975	797,087
449	القاهرة	الشروق	15448	105	17	الرابع	130	1.05	6715	916,598	40,000	500	97,490	45,830	9,166	4,583	157,069	111,239	824,938	779,108
450	القاهرة	الشروق	15449	105	18	الرابع	115	1.05	6715	810,836	40,000	500	81,626	40,542	8,109	4,055	134,332	93,790	729,752	689,210
451	القاهرة	الشروق	15450	105	19	الرابع	115	1.05	6715	810,836	40,000	500	81,626	40,542	8,109	4,055	134,332	93,790	729,752	689,210
452	القاهرة	الشروق	15451	105	20	الرابع	130	1.05	6715	916,598	40,000	500	97,490	45,830	9,166	4,583	157,069	111,239	824,938	779,108
453	القاهرة	الشروق	15452	105	21	الاخير	130	1	6715	872,950	40,000	500	90,943	43,648	8,730	4,365	147,686	104,038	785,655	742,007
454	القاهرة	الشروق	15453	105	22	الاخير	115	1	6715	772,225	40,000	500	75,834	38,612	7,723	3,862	126,031	87,419	695,003	656,391
455	القاهرة	الشروق	15454	105	23	الاخير	115	1	6715	772,225	40,000	500	75,834	38,612	7,723	3,862	126,031	87,419	695,003	656,391
456	القاهرة	الشروق	15455	105	24	الاخير	130	1	6715	872,950	40,000	500	90,943	43,648	8,730	4,365	147,686	104,038	785,655	742,007
457	القاهرة	الشروق	15456	106	1	الارضى	106	1	6715	711,790	40,000	500	66,769	35,590	7,118	3,559	113,036	77,446	640,611	605,021
458	القاهرة	الشروق	15457	106	2	الارضى	115	1	6715	772,225	40,000	500	75,834	38,612	7,723	3,862	126,031	87,419	695,003	656,391
459	القاهرة	الشروق	15458	106	3	الارضى	115	1	6715	772,225	40,000	500	75,834	38,612	7,723	3,862	126,031	87,419	695,003	656,391
460	القاهرة	الشروق	15459	106	4	الارضى	106	1	6715	711,790	40,000	500	66,769	35,590	7,118	3,559	113,036	77,446	640,611	605,021
461	القاهرة	الشروق	15460	106	5	الاول	133	1.05	6715	937,750	40,000	500	100,663	46,888	9,378	4,689	161,618	114,730	843,975	797,087
462	القاهرة	الشروق	15461	106	6	الاول	115	1.05	6715	810,836	40,000	500	81,626	40,542	8,109	4,055	134,332	93,790	729,752	689,210
463	القاهرة	الشروق	15462	106	7	الاول	115	1.05	6715	810,836	40,000	500	81,626	40,542	8,109	4,055	134,332	93,790	729,752	689,210
464	القاهرة	الشروق	15463	106	8	الاول	130	1.05	6715	916,598	40,000	500	97,490	45,830	9,166	4,583	157,069	111,239	824,938	779,108
465	القاهرة	الشروق	15464	106	9	الثاني	130	1.05	6715	916,598	40,000	500	97,490	45,830	9,166	4,583	157,069	111,239	824,938	779,108
466	القاهرة	الشروق	15465	106	10	الثاني	115	1.05	6715	810,836	40,000	500	81,626	40,542	8,109	4,055	134,332	93,790	729,752	689,210
467	القاهرة	الشروق	15466	106	11	الثاني	115	1.05	6715	810,836	40,000	500	81,626	40,542	8,109	4,055	134,332	93,790	729,752	689,210
468	القاهرة	الشروق	15467	106	12	الثاني	130	1.05	6715	916,598	40,000	500	97,490	45,830	9,166	4,583	157,069	111,239	824,938	779,108
469	القاهرة	الشروق	15468	106	13	الثالث	130	1.05	6715	916,598	40,000	500	97,490	45,830	9,166	4,583	157,069	111,239	824,938	779,108
470	القاهرة	الشروق	15469	106	14	الثالث	115	1.05	6715	810,836	40,000	500	81,626	40,542	8,109	4,055	134,332	93,790	729,752	689,210
471	القاهرة	الشروق	15470	106	15	الثالث	119	1.05	6715	839,039	40,000	500	85,856	41,952	8,391	4,196	140,395	98,443	755,135	713,183
472	القاهرة	الشروق	15471	106	16	الثالث	133	1.05	6715	937,750	40,000	500	100,663	46,888	9,378	4,689	161,618	114,730	843,975	797,087
473	القاهرة	الشروق	15472	106	17	الرابع	130	1.05	6715	916,598	40,000	500	97,490	45,830	9,166	4,583	157,069	111,239	824,938	779,108
474	القاهرة	الشروق	15473	106	18	الرابع	115	1.05	6715	810,836	40,000	500	81,626	40,542	8,109	4,055	134,332	93,790	729,752	689,210
475	القاهرة	الشروق	15474	106	19	الرابع	115	1.05	6715	810,836	40,000	500	81,626	40,542	8,109	4,055	134,332	93,790	729,752	689,210
476	القاهرة	الشروق	15475	106	20	الرابع	130	1.05	6715	916,598	40,000	500	97,490	45,830	9,166	4,583	157,069	111,239	824,938	779,108
477	القاهرة	الشروق	15476	106	21	الاخير	130	1	6715	872,950	40,000	500	90,943	43,648	8,730	4,365	147,686	104,038	785,655	742,007
478	القاهرة	الشروق	15477	106	22	الاخير	115	1	6715	772,225	40,000	500	75,834	38,612	7,723	3,862	126,031	87,419	695,003	656,391
479	القاهرة	الشروق	15478	106	23	الاخير	115	1	6715	772,225	40,000	500	75,834	38,612	7,723	3,862	126,031	87,419	695,003	656,391
480	القاهرة	الشروق	15479	106	24	الاخير	130	1	6715	872,950	40,000	500	90,943	43,648	8,730	4,365	147,686	104,038	785,655	742,007
481	القاهرة	الشروق	15480	107	1	الارضى	106	1	6715	711,790	40,000	500	66,769	35,590	7,118	3,559	113,036	77,446	640,611	605,021

م	محافظة	المدينة	كود الوحدة	رقم العقار	رقم الوحدة	نوع الدور	مساحة الوحدة	نسبة التمييز	سعر المتر	قيمة الوحدة	المستحقات عند الحجز		باقي مستحقات الوحدة عند التعاقد				إجمالي المطلوب عند التعاقد كحد ادنى		الحد الاقصى لقيمة التمويل العقارى	
											م.م. تسجيل	مقدم الحجز	دفعة تعاقد بحد ادنى 15% للوحدات حتى 1.1 مليون و 20% للوحدات اكبر من 1.1 من قيمة الوحدة	وديعة 5% صيانة	1% م.إدارية	0.5% مجلس الأمانة	بوديعة الصيانة	بدون وديعة الصيانة	بوديعة الصيانة	بدون وديعة الصيانة
482	القاهرة	الشروق	15481	107	2	الارضى	115	1	6715	772,225	40,000	500	75,834	38,612	7,723	3,862	126,031	87,419	695,003	656,391
483	القاهرة	الشروق	15482	107	3	الارضى	115	1	6715	772,225	40,000	500	75,834	38,612	7,723	3,862	126,031	87,419	695,003	656,391
484	القاهرة	الشروق	15483	107	4	الارضى	106	1	6715	711,790	40,000	500	66,769	35,590	7,118	3,559	113,036	77,446	640,611	605,021
485	القاهرة	الشروق	15484	107	5	الاول	133	1.05	6715	937,750	40,000	500	100,663	46,888	9,378	4,689	161,618	114,730	843,975	797,087
486	القاهرة	الشروق	15485	107	6	الاول	115	1.05	6715	810,836	40,000	500	81,626	40,542	8,109	4,055	134,332	93,790	729,752	689,210
487	القاهرة	الشروق	15486	107	7	الاول	115	1.05	6715	810,836	40,000	500	81,626	40,542	8,109	4,055	134,332	93,790	729,752	689,210
488	القاهرة	الشروق	15487	107	8	الاول	130	1.05	6715	916,598	40,000	500	97,490	45,830	9,166	4,583	157,069	111,239	824,938	779,108
489	القاهرة	الشروق	15488	107	9	الثانى	130	1.05	6715	916,598	40,000	500	97,490	45,830	9,166	4,583	157,069	111,239	824,938	779,108
490	القاهرة	الشروق	15489	107	10	الثانى	115	1.05	6715	810,836	40,000	500	81,626	40,542	8,109	4,055	134,332	93,790	729,752	689,210
491	القاهرة	الشروق	15490	107	11	الثانى	115	1.05	6715	810,836	40,000	500	81,626	40,542	8,109	4,055	134,332	93,790	729,752	689,210
492	القاهرة	الشروق	15491	107	12	الثانى	130	1.05	6715	916,598	40,000	500	97,490	45,830	9,166	4,583	157,069	111,239	824,938	779,108
493	القاهرة	الشروق	15492	107	13	الثالث	130	1.05	6715	916,598	40,000	500	97,490	45,830	9,166	4,583	157,069	111,239	824,938	779,108
494	القاهرة	الشروق	15493	107	14	الثالث	115	1.05	6715	810,836	40,000	500	81,626	40,542	8,109	4,055	134,332	93,790	729,752	689,210
495	القاهرة	الشروق	15494	107	15	الثالث	119	1.05	6715	839,039	40,000	500	85,856	41,952	8,391	4,196	140,395	98,443	755,135	713,183
496	القاهرة	الشروق	15495	107	16	الثالث	133	1.05	6715	937,750	40,000	500	100,663	46,888	9,378	4,689	161,618	114,730	843,975	797,087
497	القاهرة	الشروق	15496	107	17	الرابع	130	1.05	6715	916,598	40,000	500	97,490	45,830	9,166	4,583	157,069	111,239	824,938	779,108
498	القاهرة	الشروق	15497	107	18	الرابع	115	1.05	6715	810,836	40,000	500	81,626	40,542	8,109	4,055	134,332	93,790	729,752	689,210
499	القاهرة	الشروق	15498	107	19	الرابع	115	1.05	6715	810,836	40,000	500	81,626	40,542	8,109	4,055	134,332	93,790	729,752	689,210
500	القاهرة	الشروق	15499	107	20	الرابع	130	1.05	6715	916,598	40,000	500	97,490	45,830	9,166	4,583	157,069	111,239	824,938	779,108
501	القاهرة	الشروق	15500	107	21	الاخير	130	1	6715	872,950	40,000	500	90,943	43,648	8,730	4,365	147,686	104,038	785,655	742,007
502	القاهرة	الشروق	15501	107	22	الاخير	115	1	6715	772,225	40,000	500	75,834	38,612	7,723	3,862	126,031	87,419	695,003	656,391
503	القاهرة	الشروق	15502	107	23	الاخير	115	1	6715	772,225	40,000	500	75,834	38,612	7,723	3,862	126,031	87,419	695,003	656,391
504	القاهرة	الشروق	15503	107	24	الاخير	130	1	6715	872,950	40,000	500	90,943	43,648	8,730	4,365	147,686	104,038	785,655	742,007
505	القاهرة	الشروق	15504	108	1	الارضى	106	1	6715	711,790	40,000	500	66,769	35,590	7,118	3,559	113,036	77,446	640,611	605,021
506	القاهرة	الشروق	15505	108	2	الارضى	115	1	6715	772,225	40,000	500	75,834	38,612	7,723	3,862	126,031	87,419	695,003	656,391
507	القاهرة	الشروق	15506	108	3	الارضى	115	1	6715	772,225	40,000	500	75,834	38,612	7,723	3,862	126,031	87,419	695,003	656,391
508	القاهرة	الشروق	15507	108	4	الارضى	106	1	6715	711,790	40,000	500	66,769	35,590	7,118	3,559	113,036	77,446	640,611	605,021
509	القاهرة	الشروق	15508	108	5	الاول	133	1.05	6715	937,750	40,000	500	100,663	46,888	9,378	4,689	161,618	114,730	843,975	797,087
510	القاهرة	الشروق	15509	108	6	الاول	115	1.05	6715	810,836	40,000	500	81,626	40,542	8,109	4,055	134,332	93,790	729,752	689,210
511	القاهرة	الشروق	15510	108	7	الاول	115	1.05	6715	810,836	40,000	500	81,626	40,542	8,109	4,055	134,332	93,790	729,752	689,210
512	القاهرة	الشروق	15511	108	8	الاول	130	1.05	6715	916,598	40,000	500	97,490	45,830	9,166	4,583	157,069	111,239	824,938	779,108
513	القاهرة	الشروق	15512	108	9	الثانى	130	1.05	6715	916,598	40,000	500	97,490	45,830	9,166	4,583	157,069	111,239	824,938	779,108
514	القاهرة	الشروق	15513	108	10	الثانى	115	1.05	6715	810,836	40,000	500	81,626	40,542	8,109	4,055	134,332	93,790	729,752	689,210
515	القاهرة	الشروق	15514	108	11	الثانى	115	1.05	6715	810,836	40,000	500	81,626	40,542	8,109	4,055	134,332	93,790	729,752	689,210
516	القاهرة	الشروق	15515	108	12	الثانى	130	1.05	6715	916,598	40,000	500	97,490	45,830	9,166	4,583	157,069	111,239	824,938	779,108
517	القاهرة	الشروق	15516	108	13	الثالث	130	1.05	6715	916,598	40,000	500	97,490	45,830	9,166	4,583	157,069	111,239	824,938	779,108
518	القاهرة	الشروق	15517	108	14	الثالث	115	1.05	6715	810,836	40,000	500	81,626	40,542	8,109	4,055	134,332	93,790	729,752	689,210

م	محافظة	المدينة	كود الوحدة	رقم العقار	رقم الوحدة	نوع الدور	مساحة الوحدة	نسبة التميز	سعر المتر	قيمة الوحدة	المستحقات عند الحجز		باقي مستحقات الوحدة عند التعاقد				إجمالي المطلوب عند التعاقد كحد ادنى		الحد الأقصى لقيمة التمويل العقاري	
											م. تسجيل	مقدم الحجز	دفعة تعاقد بحد ادنى 15% للوحدات حتى 1.1 مليون و 20% للوحدات اكبر من 1.1 من قيمة الوحدة	وديعة 5% صيانة	1% م.إدارية	0.5% مجلس الأمانة	بوديعة الصيانة	بدون وديعة الصيانة	بوديعة الصيانة	بدون وديعة الصيانة
519	القاهرة	الشروق	15518	108	15	الثالث	119	1.05	6715	839,039	40,000	500	85,856	41,952	8,391	4,196	140,395	98,443	755,135	713,183
520	القاهرة	الشروق	15519	108	16	الثالث	133	1.05	6715	937,750	40,000	500	100,663	46,888	9,378	4,689	161,618	114,730	843,975	797,087
521	القاهرة	الشروق	15520	108	17	الرابع	130	1.05	6715	916,598	40,000	500	97,490	45,830	9,166	4,583	157,069	111,239	824,938	779,108
522	القاهرة	الشروق	15521	108	18	الرابع	115	1.05	6715	810,836	40,000	500	81,626	40,542	8,109	4,055	134,332	93,790	729,752	689,210
523	القاهرة	الشروق	15522	108	19	الرابع	115	1.05	6715	810,836	40,000	500	81,626	40,542	8,109	4,055	134,332	93,790	729,752	689,210
524	القاهرة	الشروق	15523	108	20	الرابع	130	1.05	6715	916,598	40,000	500	97,490	45,830	9,166	4,583	157,069	111,239	824,938	779,108
525	القاهرة	الشروق	15524	108	21	الاخير	130	1	6715	872,950	40,000	500	90,943	43,648	8,730	4,365	147,686	104,038	785,655	742,007
526	القاهرة	الشروق	15525	108	22	الاخير	115	1	6715	772,225	40,000	500	75,834	38,612	7,723	3,862	126,031	87,419	695,003	656,391
527	القاهرة	الشروق	15526	108	23	الاخير	115	1	6715	772,225	40,000	500	75,834	38,612	7,723	3,862	126,031	87,419	695,003	656,391
528	القاهرة	الشروق	15527	108	24	الاخير	130	1	6715	872,950	40,000	500	90,943	43,648	8,730	4,365	147,686	104,038	785,655	742,007
529	القاهرة	الشروق	15528	109	1	الارضى	106	1	6715	711,790	40,000	500	66,769	35,590	7,118	3,559	113,036	77,446	640,611	605,021
530	القاهرة	الشروق	15529	109	2	الارضى	115	1	6715	772,225	40,000	500	75,834	38,612	7,723	3,862	126,031	87,419	695,003	656,391
531	القاهرة	الشروق	15530	109	3	الارضى	115	1	6715	772,225	40,000	500	75,834	38,612	7,723	3,862	126,031	87,419	695,003	656,391
532	القاهرة	الشروق	15531	109	4	الارضى	106	1	6715	711,790	40,000	500	66,769	35,590	7,118	3,559	113,036	77,446	640,611	605,021
533	القاهرة	الشروق	15532	109	5	الاول	133	1.05	6715	937,750	40,000	500	100,663	46,888	9,378	4,689	161,618	114,730	843,975	797,087
534	القاهرة	الشروق	15533	109	6	الاول	115	1.05	6715	810,836	40,000	500	81,626	40,542	8,109	4,055	134,332	93,790	729,752	689,210
535	القاهرة	الشروق	15534	109	7	الاول	115	1.05	6715	810,836	40,000	500	81,626	40,542	8,109	4,055	134,332	93,790	729,752	689,210
536	القاهرة	الشروق	15535	109	8	الاول	130	1.05	6715	916,598	40,000	500	97,490	45,830	9,166	4,583	157,069	111,239	824,938	779,108
537	القاهرة	الشروق	15536	109	9	الثاني	130	1.05	6715	916,598	40,000	500	97,490	45,830	9,166	4,583	157,069	111,239	824,938	779,108
538	القاهرة	الشروق	15537	109	10	الثاني	115	1.05	6715	810,836	40,000	500	81,626	40,542	8,109	4,055	134,332	93,790	729,752	689,210
539	القاهرة	الشروق	15538	109	11	الثاني	115	1.05	6715	810,836	40,000	500	81,626	40,542	8,109	4,055	134,332	93,790	729,752	689,210
540	القاهرة	الشروق	15539	109	12	الثاني	130	1.05	6715	916,598	40,000	500	97,490	45,830	9,166	4,583	157,069	111,239	824,938	779,108
541	القاهرة	الشروق	15540	109	13	الثالث	130	1.05	6715	916,598	40,000	500	97,490	45,830	9,166	4,583	157,069	111,239	824,938	779,108
542	القاهرة	الشروق	15541	109	14	الثالث	115	1.05	6715	810,836	40,000	500	81,626	40,542	8,109	4,055	134,332	93,790	729,752	689,210
543	القاهرة	الشروق	15542	109	15	الثالث	119	1.05	6715	839,039	40,000	500	85,856	41,952	8,391	4,196	140,395	98,443	755,135	713,183
544	القاهرة	الشروق	15543	109	16	الثالث	133	1.05	6715	937,750	40,000	500	100,663	46,888	9,378	4,689	161,618	114,730	843,975	797,087
545	القاهرة	الشروق	15544	109	17	الرابع	130	1.05	6715	916,598	40,000	500	97,490	45,830	9,166	4,583	157,069	111,239	824,938	779,108
546	القاهرة	الشروق	15545	109	18	الرابع	115	1.05	6715	810,836	40,000	500	81,626	40,542	8,109	4,055	134,332	93,790	729,752	689,210
547	القاهرة	الشروق	15546	109	19	الرابع	115	1.05	6715	810,836	40,000	500	81,626	40,542	8,109	4,055	134,332	93,790	729,752	689,210
548	القاهرة	الشروق	15547	109	20	الرابع	130	1.05	6715	916,598	40,000	500	97,490	45,830	9,166	4,583	157,069	111,239	824,938	779,108
549	القاهرة	الشروق	15548	109	21	الاخير	130	1	6715	872,950	40,000	500	90,943	43,648	8,730	4,365	147,686	104,038	785,655	742,007
550	القاهرة	الشروق	15549	109	22	الاخير	115	1	6715	772,225	40,000	500	75,834	38,612	7,723	3,862	126,031	87,419	695,003	656,391
551	القاهرة	الشروق	15550	109	23	الاخير	115	1	6715	772,225	40,000	500	75,834	38,612	7,723	3,862	126,031	87,419	695,003	656,391
552	القاهرة	الشروق	15551	109	24	الاخير	130	1	6715	872,950	40,000	500	90,943	43,648	8,730	4,365	147,686	104,038	785,655	742,007
553	القاهرة	الشروق	15552	110	1	الارضى	106	1	6715	711,790	40,000	500	66,769	35,590	7,118	3,559	113,036	77,446	640,611	605,021
554	القاهرة	الشروق	15553	110	2	الارضى	115	1	6715	772,225	40,000	500	75,834	38,612	7,723	3,862	126,031	87,419	695,003	656,391
555	القاهرة	الشروق	15554	110	3	الارضى	115	1	6715	772,225	40,000	500	75,834	38,612	7,723	3,862	126,031	87,419	695,003	656,391

م	محافظة	المدينة	كود الوحدة	رقم العقار	رقم الوحدة	نوع الدور	مساحة الوحدة	نسبة التمييز	سعر المتر	قيمة الوحدة	المستحقات عند الحجز		باقي مستحقات الوحدة عند التعاقد				إجمالي المطلوب عند التعاقد كحد ادنى		الحد الاقصى لقيمة التمويل العقاري	
											مقدم الحجز	م.تسجيل	دفعة تعاقد بحد ادنى 1.1 مليون و 20% للوحدات اكبر من 1.1 من قيمة الوحدة	وديعة 5 % صيانة	1% م.إدارية	0.5% مجلس الأمانة	بوديعة الصيانة	بدون وديعة الصيانة	بوديعة الصيانة	بدون وديعة الصيانة
556	القاهرة	الشروق	15555	110	4	الارضى	106	1	6715	711,790	40,000	500	66,769	35,590	7,118	3,559	113,036	77,446	640,611	605,021
557	القاهرة	الشروق	15556	110	5	الاول	133	1.05	6715	937,750	40,000	500	100,663	46,888	9,378	4,689	161,618	114,730	843,975	797,087
558	القاهرة	الشروق	15557	110	6	الاول	115	1.05	6715	810,836	40,000	500	81,626	40,542	8,109	4,055	134,332	93,790	729,752	689,210
559	القاهرة	الشروق	15558	110	7	الاول	115	1.05	6715	810,836	40,000	500	81,626	40,542	8,109	4,055	134,332	93,790	729,752	689,210
560	القاهرة	الشروق	15559	110	8	الاول	130	1.05	6715	916,598	40,000	500	97,490	45,830	9,166	4,583	157,069	111,239	824,938	779,108
561	القاهرة	الشروق	15560	110	9	الثانى	130	1.05	6715	916,598	40,000	500	97,490	45,830	9,166	4,583	157,069	111,239	824,938	779,108
562	القاهرة	الشروق	15561	110	10	الثانى	115	1.05	6715	810,836	40,000	500	81,626	40,542	8,109	4,055	134,332	93,790	729,752	689,210
563	القاهرة	الشروق	15562	110	11	الثانى	115	1.05	6715	810,836	40,000	500	81,626	40,542	8,109	4,055	134,332	93,790	729,752	689,210
564	القاهرة	الشروق	15563	110	12	الثانى	130	1.05	6715	916,598	40,000	500	97,490	45,830	9,166	4,583	157,069	111,239	824,938	779,108
565	القاهرة	الشروق	15564	110	13	الثالث	130	1.05	6715	916,598	40,000	500	97,490	45,830	9,166	4,583	157,069	111,239	824,938	779,108
566	القاهرة	الشروق	15565	110	14	الثالث	115	1.05	6715	810,836	40,000	500	81,626	40,542	8,109	4,055	134,332	93,790	729,752	689,210
567	القاهرة	الشروق	15566	110	15	الثالث	119	1.05	6715	839,039	40,000	500	85,856	41,952	8,391	4,196	140,395	98,443	755,135	713,183
568	القاهرة	الشروق	15567	110	16	الثالث	133	1.05	6715	937,750	40,000	500	100,663	46,888	9,378	4,689	161,618	114,730	843,975	797,087
569	القاهرة	الشروق	15568	110	17	الرابع	130	1.05	6715	916,598	40,000	500	97,490	45,830	9,166	4,583	157,069	111,239	824,938	779,108
570	القاهرة	الشروق	15569	110	18	الرابع	115	1.05	6715	810,836	40,000	500	81,626	40,542	8,109	4,055	134,332	93,790	729,752	689,210
571	القاهرة	الشروق	15570	110	19	الرابع	115	1.05	6715	810,836	40,000	500	81,626	40,542	8,109	4,055	134,332	93,790	729,752	689,210
572	القاهرة	الشروق	15571	110	20	الرابع	130	1.05	6715	916,598	40,000	500	97,490	45,830	9,166	4,583	157,069	111,239	824,938	779,108
573	القاهرة	الشروق	15572	110	21	الاخير	130	1	6715	872,950	40,000	500	90,943	43,648	8,730	4,365	147,686	104,038	785,655	742,007
574	القاهرة	الشروق	15573	110	22	الاخير	115	1	6715	772,225	40,000	500	75,834	38,612	7,723	3,862	126,031	87,419	695,003	656,391
575	القاهرة	الشروق	15574	110	23	الاخير	115	1	6715	772,225	40,000	500	75,834	38,612	7,723	3,862	126,031	87,419	695,003	656,391
576	القاهرة	الشروق	15575	110	24	الاخير	130	1	6715	872,950	40,000	500	90,943	43,648	8,730	4,365	147,686	104,038	785,655	742,007
577	القاهرة	الشروق	15576	111	1	الارضى	106	1	6715	711,790	40,000	500	66,769	35,590	7,118	3,559	113,036	77,446	640,611	605,021
578	القاهرة	الشروق	15577	111	2	الارضى	115	1	6715	772,225	40,000	500	75,834	38,612	7,723	3,862	126,031	87,419	695,003	656,391
579	القاهرة	الشروق	15578	111	3	الارضى	115	1	6715	772,225	40,000	500	75,834	38,612	7,723	3,862	126,031	87,419	695,003	656,391
580	القاهرة	الشروق	15579	111	4	الارضى	106	1	6715	711,790	40,000	500	66,769	35,590	7,118	3,559	113,036	77,446	640,611	605,021
581	القاهرة	الشروق	15580	111	5	الاول	133	1.05	6715	937,750	40,000	500	100,663	46,888	9,378	4,689	161,618	114,730	843,975	797,087
582	القاهرة	الشروق	15581	111	6	الاول	115	1.05	6715	810,836	40,000	500	81,626	40,542	8,109	4,055	134,332	93,790	729,752	689,210
583	القاهرة	الشروق	15582	111	7	الاول	115	1.05	6715	810,836	40,000	500	81,626	40,542	8,109	4,055	134,332	93,790	729,752	689,210
584	القاهرة	الشروق	15583	111	8	الاول	130	1.05	6715	916,598	40,000	500	97,490	45,830	9,166	4,583	157,069	111,239	824,938	779,108
585	القاهرة	الشروق	15584	111	9	الثانى	130	1.05	6715	916,598	40,000	500	97,490	45,830	9,166	4,583	157,069	111,239	824,938	779,108
586	القاهرة	الشروق	15585	111	10	الثانى	115	1.05	6715	810,836	40,000	500	81,626	40,542	8,109	4,055	134,332	93,790	729,752	689,210
587	القاهرة	الشروق	15586	111	11	الثانى	115	1.05	6715	810,836	40,000	500	81,626	40,542	8,109	4,055	134,332	93,790	729,752	689,210
588	القاهرة	الشروق	15587	111	12	الثانى	130	1.05	6715	916,598	40,000	500	97,490	45,830	9,166	4,583	157,069	111,239	824,938	779,108
589	القاهرة	الشروق	15588	111	13	الثالث	130	1.05	6715	916,598	40,000	500	97,490	45,830	9,166	4,583	157,069	111,239	824,938	779,108
590	القاهرة	الشروق	15589	111	14	الثالث	115	1.05	6715	810,836	40,000	500	81,626	40,542	8,109	4,055	134,332	93,790	729,752	689,210
591	القاهرة	الشروق	15590	111	15	الثالث	119	1.05	6715	839,039	40,000	500	85,856	41,952	8,391	4,196	140,395	98,443	755,135	713,183
592	القاهرة	الشروق	15591	111	16	الثالث	133	1.05	6715	937,750	40,000	500	100,663	46,888	9,378	4,689	161,618	114,730	843,975	797,087

الحد الاقصى لقيمة التمويل العقاري		إجمالي المطلوب عند التعاقد كحد ادنى		باقي مستحقات الوحدة عند التعاقد				المستحقات عند الحجز		قيمة الوحدة	سعر المتر	نسبة التمييز	مساحة الوحدة	نوع الدور	رقم الوحدة	رقم العقار	كود الوحدة	المدينة	محافظة	م
بدون ودیعة الصيانة	بودیعة الصيانة	بدون ودیعة الصيانة	بودیعة الصيانة	0.5% مجلس الأمانة	1% م.إدارية	ودیعة 5% صيانة	دفعة تعاقد بحد ادنى 1.1 مليون و 20% للوحدات اكبر من 1.1 من قيمة الوحدة	م.تسجيل	مقدم الحجز											
779,108	824,938	111,239	157,069	4,583	9,166	45,830	97,490	500	40,000	916,598	6715	1.05	130	الرابع	17	111	15592	الشروق	القاهرة	593
689,210	729,752	93,790	134,332	4,055	8,109	40,542	81,626	500	40,000	810,836	6715	1.05	115	الرابع	18	111	15593	الشروق	القاهرة	594
689,210	729,752	93,790	134,332	4,055	8,109	40,542	81,626	500	40,000	810,836	6715	1.05	115	الرابع	19	111	15594	الشروق	القاهرة	595
779,108	824,938	111,239	157,069	4,583	9,166	45,830	97,490	500	40,000	916,598	6715	1.05	130	الرابع	20	111	15595	الشروق	القاهرة	596
742,007	785,655	104,038	147,686	4,365	8,730	43,648	90,943	500	40,000	872,950	6715	1	130	الايخیر	21	111	15596	الشروق	القاهرة	597
656,391	695,003	87,419	126,031	3,862	7,723	38,612	75,834	500	40,000	772,225	6715	1	115	الايخیر	22	111	15597	الشروق	القاهرة	598
656,391	695,003	87,419	126,031	3,862	7,723	38,612	75,834	500	40,000	772,225	6715	1	115	الايخیر	23	111	15598	الشروق	القاهرة	599
742,007	785,655	104,038	147,686	4,365	8,730	43,648	90,943	500	40,000	872,950	6715	1	130	الايخیر	24	111	15599	الشروق	القاهرة	600
605,021	640,611	77,446	113,036	3,559	7,118	35,590	66,769	500	40,000	711,790	6715	1	106	الارضى	1	112	15600	الشروق	القاهرة	601
656,391	695,003	87,419	126,031	3,862	7,723	38,612	75,834	500	40,000	772,225	6715	1	115	الارضى	2	112	15601	الشروق	القاهرة	602
656,391	695,003	87,419	126,031	3,862	7,723	38,612	75,834	500	40,000	772,225	6715	1	115	الارضى	3	112	15602	الشروق	القاهرة	603
605,021	640,611	77,446	113,036	3,559	7,118	35,590	66,769	500	40,000	711,790	6715	1	106	الارضى	4	112	15603	الشروق	القاهرة	604
797,087	843,975	114,730	161,618	4,689	9,378	46,888	100,663	500	40,000	937,750	6715	1.05	133	الاول	5	112	15604	الشروق	القاهرة	605
689,210	729,752	93,790	134,332	4,055	8,109	40,542	81,626	500	40,000	810,836	6715	1.05	115	الاول	6	112	15605	الشروق	القاهرة	606
689,210	729,752	93,790	134,332	4,055	8,109	40,542	81,626	500	40,000	810,836	6715	1.05	115	الاول	7	112	15606	الشروق	القاهرة	607
779,108	824,938	111,239	157,069	4,583	9,166	45,830	97,490	500	40,000	916,598	6715	1.05	130	الاول	8	112	15607	الشروق	القاهرة	608
779,108	824,938	111,239	157,069	4,583	9,166	45,830	97,490	500	40,000	916,598	6715	1.05	130	الثانى	9	112	15608	الشروق	القاهرة	609
689,210	729,752	93,790	134,332	4,055	8,109	40,542	81,626	500	40,000	810,836	6715	1.05	115	الثانى	10	112	15609	الشروق	القاهرة	610
689,210	729,752	93,790	134,332	4,055	8,109	40,542	81,626	500	40,000	810,836	6715	1.05	115	الثانى	11	112	15610	الشروق	القاهرة	611
779,108	824,938	111,239	157,069	4,583	9,166	45,830	97,490	500	40,000	916,598	6715	1.05	130	الثانى	12	112	15611	الشروق	القاهرة	612
779,108	824,938	111,239	157,069	4,583	9,166	45,830	97,490	500	40,000	916,598	6715	1.05	130	الثالث	13	112	15612	الشروق	القاهرة	613
689,210	729,752	93,790	134,332	4,055	8,109	40,542	81,626	500	40,000	810,836	6715	1.05	115	الثالث	14	112	15613	الشروق	القاهرة	614
713,183	755,135	98,443	140,395	4,196	8,391	41,952	85,856	500	40,000	839,039	6715	1.05	119	الثالث	15	112	15614	الشروق	القاهرة	615
797,087	843,975	114,730	161,618	4,689	9,378	46,888	100,663	500	40,000	937,750	6715	1.05	133	الثالث	16	112	15615	الشروق	القاهرة	616
779,108	824,938	111,239	157,069	4,583	9,166	45,830	97,490	500	40,000	916,598	6715	1.05	130	الرابع	17	112	15616	الشروق	القاهرة	617
689,210	729,752	93,790	134,332	4,055	8,109	40,542	81,626	500	40,000	810,836	6715	1.05	115	الرابع	18	112	15617	الشروق	القاهرة	618
689,210	729,752	93,790	134,332	4,055	8,109	40,542	81,626	500	40,000	810,836	6715	1.05	115	الرابع	19	112	15618	الشروق	القاهرة	619
779,108	824,938	111,239	157,069	4,583	9,166	45,830	97,490	500	40,000	916,598	6715	1.05	130	الرابع	20	112	15619	الشروق	القاهرة	620
742,007	785,655	104,038	147,686	4,365	8,730	43,648	90,943	500	40,000	872,950	6715	1	130	الايخیر	21	112	15620	الشروق	القاهرة	621
656,391	695,003	87,419	126,031	3,862	7,723	38,612	75,834	500	40,000	772,225	6715	1	115	الايخیر	22	112	15621	الشروق	القاهرة	622
656,391	695,003	87,419	126,031	3,862	7,723	38,612	75,834	500	40,000	772,225	6715	1	115	الايخیر	23	112	15622	الشروق	القاهرة	623
742,007	785,655	104,038	147,686	4,365	8,730	43,648	90,943	500	40,000	872,950	6715	1	130	الايخیر	24	112	15623	الشروق	القاهرة	624
605,021	640,611	77,446	113,036	3,559	7,118	35,590	66,769	500	40,000	711,790	6715	1	106	الارضى	1	113	15624	الشروق	القاهرة	625
656,391	695,003	87,419	126,031	3,862	7,723	38,612	75,834	500	40,000	772,225	6715	1	115	الارضى	2	113	15625	الشروق	القاهرة	626
656,391	695,003	87,419	126,031	3,862	7,723	38,612	75,834	500	40,000	772,225	6715	1	115	الارضى	3	113	15626	الشروق	القاهرة	627
605,021	640,611	77,446	113,036	3,559	7,118	35,590	66,769	500	40,000	711,790	6715	1	106	الارضى	4	113	15627	الشروق	القاهرة	628
797,087	843,975	114,730	161,618	4,689	9,378	46,888	100,663	500	40,000	937,750	6715	1.05	133	الاول	5	113	15628	الشروق	القاهرة	629

م	محافظة	المدينة	كود الوحدة	رقم العقار	رقم الوحدة	نوع الدور	مساحة الوحدة	نسبة التميز	سعر المتر	قيمة الوحدة	المستحقات عند الحجز		باقي مستحقات الوحدة عند التعاقد				إجمالي المطلوب عند التعاقد كحد ادنى		الحد الأقصى لقيمة التمويل العقاري	
											مقدم الحجز	م.تسجيل	دفعة تعاقد بحد ادنى 1.1 مليون و 20% للوحدات اكبر من 1.1 من قيمة الوحدة	وديعة 5 % صيانة	1% م.إدارية	0.5% مجلس الأمناء	بوديعة الصيانة	بدون وديعة الصيانة		بوديعة الصيانة
630	القاهرة	الشرقية	15629	113	6	الاول	115	1.05	6715	810,836	40,000	500	81,626	40,542	8,109	4,055	134,332	93,790	729,752	689,210
631	القاهرة	الشرقية	15630	113	7	الاول	115	1.05	6715	810,836	40,000	500	81,626	40,542	8,109	4,055	134,332	93,790	729,752	689,210
632	القاهرة	الشرقية	15631	113	8	الاول	130	1.05	6715	916,598	40,000	500	97,490	45,830	9,166	4,583	157,069	111,239	824,938	779,108
633	القاهرة	الشرقية	15632	113	9	الثاني	130	1.05	6715	916,598	40,000	500	97,490	45,830	9,166	4,583	157,069	111,239	824,938	779,108
634	القاهرة	الشرقية	15633	113	10	الثاني	115	1.05	6715	810,836	40,000	500	81,626	40,542	8,109	4,055	134,332	93,790	729,752	689,210
635	القاهرة	الشرقية	15634	113	11	الثاني	115	1.05	6715	810,836	40,000	500	81,626	40,542	8,109	4,055	134,332	93,790	729,752	689,210
636	القاهرة	الشرقية	15635	113	12	الثاني	130	1.05	6715	916,598	40,000	500	97,490	45,830	9,166	4,583	157,069	111,239	824,938	779,108
637	القاهرة	الشرقية	15636	113	13	الثالث	130	1.05	6715	916,598	40,000	500	97,490	45,830	9,166	4,583	157,069	111,239	824,938	779,108
638	القاهرة	الشرقية	15637	113	14	الثالث	115	1.05	6715	810,836	40,000	500	81,626	40,542	8,109	4,055	134,332	93,790	729,752	689,210
639	القاهرة	الشرقية	15638	113	15	الثالث	119	1.05	6715	839,039	40,000	500	85,856	41,952	8,391	4,196	140,395	98,443	755,135	713,183
640	القاهرة	الشرقية	15639	113	16	الثالث	133	1.05	6715	937,750	40,000	500	100,663	46,888	9,378	4,689	161,618	114,730	843,975	797,087
641	القاهرة	الشرقية	15640	113	17	الرابع	130	1.05	6715	916,598	40,000	500	97,490	45,830	9,166	4,583	157,069	111,239	824,938	779,108
642	القاهرة	الشرقية	15641	113	18	الرابع	115	1.05	6715	810,836	40,000	500	81,626	40,542	8,109	4,055	134,332	93,790	729,752	689,210
643	القاهرة	الشرقية	15642	113	19	الرابع	115	1.05	6715	810,836	40,000	500	81,626	40,542	8,109	4,055	134,332	93,790	729,752	689,210
644	القاهرة	الشرقية	15643	113	20	الرابع	130	1.05	6715	916,598	40,000	500	97,490	45,830	9,166	4,583	157,069	111,239	824,938	779,108
645	القاهرة	الشرقية	15644	113	21	الاخير	130	1	6715	872,950	40,000	500	90,943	43,648	8,730	4,365	147,686	104,038	785,655	742,007
646	القاهرة	الشرقية	15645	113	22	الاخير	115	1	6715	772,225	40,000	500	75,834	38,612	7,723	3,862	126,031	87,419	695,003	656,391
647	القاهرة	الشرقية	15646	113	23	الاخير	115	1	6715	772,225	40,000	500	75,834	38,612	7,723	3,862	126,031	87,419	695,003	656,391
648	القاهرة	الشرقية	15647	113	24	الاخير	130	1	6715	872,950	40,000	500	90,943	43,648	8,730	4,365	147,686	104,038	785,655	742,007
649	القاهرة	الشرقية	15648	114	1	الارضى	106	1	6715	711,790	40,000	500	66,769	35,590	7,118	3,559	113,036	77,446	640,611	605,021
650	القاهرة	الشرقية	15649	114	2	الارضى	115	1	6715	772,225	40,000	500	75,834	38,612	7,723	3,862	126,031	87,419	695,003	656,391
651	القاهرة	الشرقية	15650	114	3	الارضى	115	1	6715	772,225	40,000	500	75,834	38,612	7,723	3,862	126,031	87,419	695,003	656,391
652	القاهرة	الشرقية	15651	114	4	الارضى	106	1	6715	711,790	40,000	500	66,769	35,590	7,118	3,559	113,036	77,446	640,611	605,021
653	القاهرة	الشرقية	15652	114	5	الاول	133	1.05	6715	937,750	40,000	500	100,663	46,888	9,378	4,689	161,618	114,730	843,975	797,087
654	القاهرة	الشرقية	15653	114	6	الاول	115	1.05	6715	810,836	40,000	500	81,626	40,542	8,109	4,055	134,332	93,790	729,752	689,210
655	القاهرة	الشرقية	15654	114	7	الاول	115	1.05	6715	810,836	40,000	500	81,626	40,542	8,109	4,055	134,332	93,790	729,752	689,210
656	القاهرة	الشرقية	15655	114	8	الاول	130	1.05	6715	916,598	40,000	500	97,490	45,830	9,166	4,583	157,069	111,239	824,938	779,108
657	القاهرة	الشرقية	15656	114	9	الثاني	130	1.05	6715	916,598	40,000	500	97,490	45,830	9,166	4,583	157,069	111,239	824,938	779,108
658	القاهرة	الشرقية	15657	114	10	الثاني	115	1.05	6715	810,836	40,000	500	81,626	40,542	8,109	4,055	134,332	93,790	729,752	689,210
659	القاهرة	الشرقية	15658	114	11	الثاني	115	1.05	6715	810,836	40,000	500	81,626	40,542	8,109	4,055	134,332	93,790	729,752	689,210
660	القاهرة	الشرقية	15659	114	12	الثاني	130	1.05	6715	916,598	40,000	500	97,490	45,830	9,166	4,583	157,069	111,239	824,938	779,108
661	القاهرة	الشرقية	15660	114	13	الثالث	130	1.05	6715	916,598	40,000	500	97,490	45,830	9,166	4,583	157,069	111,239	824,938	779,108
662	القاهرة	الشرقية	15661	114	14	الثالث	115	1.05	6715	810,836	40,000	500	81,626	40,542	8,109	4,055	134,332	93,790	729,752	689,210
663	القاهرة	الشرقية	15662	114	15	الثالث	119	1.05	6715	839,039	40,000	500	85,856	41,952	8,391	4,196	140,395	98,443	755,135	713,183
664	القاهرة	الشرقية	15663	114	16	الثالث	133	1.05	6715	937,750	40,000	500	100,663	46,888	9,378	4,689	161,618	114,730	843,975	797,087
665	القاهرة	الشرقية	15664	114	17	الرابع	130	1.05	6715	916,598	40,000	500	97,490	45,830	9,166	4,583	157,069	111,239	824,938	779,108
666	القاهرة	الشرقية	15665	114	18	الرابع	115	1.05	6715	810,836	40,000	500	81,626	40,542	8,109	4,055	134,332	93,790	729,752	689,210

م	محافظة	المدينة	كود الوحدة	رقم العقار	رقم الوحدة	نوع الدور	مساحة الوحدة	نسبة التمييز	سعر المتر	قيمة الوحدة	المستحقات عند الحجز		باقي مستحقات الوحدة عند التعاقد				إجمالي المطلوب عند التعاقد كحد أدنى		الحد الأقصى لقيمة التمويل العقاري	
											م. تسجيل	مقدم الحجز	دفعة تعاقد بحد أدنى 15% للوحدات حتى 1.1 مليون و 20% للوحدات أكبر من 1.1 من قيمة الوحدة	5% ودیعة صيانة	1% م. إدارية	0.5% مجلس الأمانة	بودیعة الصيانة	بدون ودیعة الصيانة	بودیعة الصيانة	بدون ودیعة الصيانة
667	القاهرة	الشروق	15666	114	19	الرابع	115	1.05	6715	810,836	40,000	500	81,626	40,542	8,109	4,055	134,332	93,790	729,752	689,210
668	القاهرة	الشروق	15667	114	20	الرابع	130	1.05	6715	916,598	40,000	500	97,490	45,830	9,166	4,583	157,069	111,239	824,938	779,108
669	القاهرة	الشروق	15668	114	21	الاخير	130	1	6715	872,950	40,000	500	90,943	43,648	8,730	4,365	147,686	104,038	785,655	742,007
670	القاهرة	الشروق	15669	114	22	الاخير	115	1	6715	772,225	40,000	500	75,834	38,612	7,723	3,862	126,031	87,419	695,003	656,391
671	القاهرة	الشروق	15670	114	23	الاخير	115	1	6715	772,225	40,000	500	75,834	38,612	7,723	3,862	126,031	87,419	695,003	656,391
672	القاهرة	الشروق	15671	114	24	الاخير	130	1	6715	872,950	40,000	500	90,943	43,648	8,730	4,365	147,686	104,038	785,655	742,007
673	القاهرة	القاهرة الجديدة	15672	12	4	الأرضي	106	1	7685	814,610	40,000	500	82,192	40,731	8,147	4,074	135,144	94,413	733,149	692,418
674	القاهرة	القاهرة الجديدة	15673	13	3	الأرضي	115	1	7685	883,775	40,000	500	92,567	44,189	8,838	4,419	150,013	105,824	795,397	751,208
675	القاهرة	القاهرة الجديدة	15674	13	4	الأرضي	106	1	7685	814,610	40,000	500	82,192	40,731	8,147	4,074	135,144	94,413	733,149	692,418
676	القاهرة	القاهرة الجديدة	15675	14	1	الأرضي	106	1	7685	814,610	40,000	500	82,192	40,731	8,147	4,074	135,144	94,413	733,149	692,418
677	القاهرة	القاهرة الجديدة	15676	14	2	الأرضي	115	1	7685	883,775	40,000	500	92,567	44,189	8,838	4,419	150,013	105,824	795,397	751,208
678	القاهرة	القاهرة الجديدة	15677	14	3	الأرضي	115	1	7685	883,775	40,000	500	92,567	44,189	8,838	4,419	150,013	105,824	795,397	751,208
679	القاهرة	القاهرة الجديدة	15678	14	4	الأرضي	106	1	7685	814,610	40,000	500	82,192	40,731	8,147	4,074	135,144	94,413	733,149	692,418
680	القاهرة	القاهرة الجديدة	15679	15	1	الأرضي	106	1	7685	814,610	40,000	500	82,192	40,731	8,147	4,074	135,144	94,413	733,149	692,418
681	القاهرة	القاهرة الجديدة	15680	15	2	الأرضي	115	1	7685	883,775	40,000	500	92,567	44,189	8,838	4,419	150,013	105,824	795,397	751,208
682	القاهرة	القاهرة الجديدة	15681	16	1	الأرضي	106	1	7685	814,610	40,000	500	82,192	40,731	8,147	4,074	135,144	94,413	733,149	692,418
683	القاهرة	القاهرة الجديدة	15682	16	2	الأرضي	115	1	7685	883,775	40,000	500	92,567	44,189	8,838	4,419	150,013	105,824	795,397	751,208
684	القاهرة	القاهرة الجديدة	15683	16	3	الأرضي	115	1	7685	883,775	40,000	500	92,567	44,189	8,838	4,419	150,013	105,824	795,397	751,208
685	القاهرة	القاهرة الجديدة	15684	16	4	الأرضي	106	1	7685	814,610	40,000	500	82,192	40,731	8,147	4,074	135,144	94,413	733,149	692,418
686	القاهرة	القاهرة الجديدة	15685	17	1	الأرضي	106	1	7685	814,610	40,000	500	82,192	40,731	8,147	4,074	135,144	94,413	733,149	692,418
687	القاهرة	القاهرة الجديدة	15686	18	1	الأرضي	106	1	7685	814,610	40,000	500	82,192	40,731	8,147	4,074	135,144	94,413	733,149	692,418
688	القاهرة	القاهرة الجديدة	15687	18	2	الأرضي	115	1	7685	883,775	40,000	500	92,567	44,189	8,838	4,419	150,013	105,824	795,397	751,208
689	القاهرة	القاهرة الجديدة	15688	18	3	الأرضي	115	1	7685	883,775	40,000	500	92,567	44,189	8,838	4,419	150,013	105,824	795,397	751,208
690	القاهرة	القاهرة الجديدة	15689	18	4	الأرضي	106	1	7685	814,610	40,000	500	82,192	40,731	8,147	4,074	135,144	94,413	733,149	692,418
691	القاهرة	القاهرة الجديدة	15690	22	1	الأرضي	106	1	7685	814,610	40,000	500	82,192	40,731	8,147	4,074	135,144	94,413	733,149	692,418
692	القاهرة	القاهرة الجديدة	15691	22	2	الأرضي	115	1	7685	883,775	40,000	500	92,567	44,189	8,838	4,419	150,013	105,824	795,397	751,208
693	القاهرة	القاهرة الجديدة	15692	22	4	الأرضي	106	1	7685	814,610	40,000	500	82,192	40,731	8,147	4,074	135,144	94,413	733,149	692,418
694	القاهرة	القاهرة الجديدة	15693	24	1	الأرضي	106	1	7685	814,610	40,000	500	82,192	40,731	8,147	4,074	135,144	94,413	733,149	692,418
695	القاهرة	القاهرة الجديدة	15694	24	2	الأرضي	115	1	7685	883,775	40,000	500	92,567	44,189	8,838	4,419	150,013	105,824	795,397	751,208
696	القاهرة	القاهرة الجديدة	15695	24	3	الأرضي	115	1	7685	883,775	40,000	500	92,567	44,189	8,838	4,419	150,013	105,824	795,397	751,208
697	القاهرة	القاهرة الجديدة	15696	25	1	الأرضي	106	1	7685	814,610	40,000	500	82,192	40,731	8,147	4,074	135,144	94,413	733,149	692,418
698	القاهرة	القاهرة الجديدة	15697	25	3	الأرضي	115	1	7685	883,775	40,000	500	92,567	44,189	8,838	4,419	150,013	105,824	795,397	751,208
699	القاهرة	القاهرة الجديدة	15698	25	4	الأرضي	106	1	7685	814,610	40,000	500	82,192	40,731	8,147	4,074	135,144	94,413	733,149	692,418
700	القاهرة	القاهرة الجديدة	15699	26	4	الأرضي	106	1	7685	814,610	40,000	500	82,192	40,731	8,147	4,074	135,144	94,413	733,149	692,418
701	القاهرة	القاهرة الجديدة	15700	30	1	الأرضي	106	1	7685	814,610	40,000	500	82,192	40,731	8,147	4,074	135,144	94,413	733,149	692,418
702	القاهرة	القاهرة الجديدة	15701	12	4	الأرضي	106	1	7685	814,610	40,000	500	82,192	40,731	8,147	4,074	135,144	94,413	733,149	692,418
703	القاهرة	القاهرة الجديدة	15702	13	4	الأرضي	106	1	7685	814,610	40,000	500	82,192	40,731	8,147	4,074	135,144	94,413	733,149	692,418

م	محافظة	المدينة	كود الوحدة	رقم العقار	رقم الوحدة	نوع الدور	مساحة الوحدة	نسبة التمييز	سعر المتر	قيمة الوحدة	المستحقات عند الحجز		باقي مستحقات الوحدة عند التعاقد				إجمالي المطلوب عند التعاقد كحد ادنى		الحد الاقصى لقيمة التمويل العقاري	
											م.م. تسجيل	مقدم الحجز	دفعة تعاقد بعد ادنى 15% للوحدات حتى 1.1 مليون و 20% للوحدات اكبر من 1.1 من قيمة الوحدة	وديعة 5% صيانة	1% م.إدارية	0.5% مجلس الأمانة	بوديعة الصيانة	بدون وديعة الصيانة	بوديعة الصيانة	بدون وديعة الصيانة
704	القاهرة	القاهرة الجديدة	15703	15	1	الأرضي	106	1	7685	814,610	40,000	500	82,192	40,731	8,147	4,074	135,144	94,413	733,149	692,418
705	القاهرة	القاهرة الجديدة	15704	16	1	الأرضي	106	1	7685	814,610	40,000	500	82,192	40,731	8,147	4,074	135,144	94,413	733,149	692,418
706	القاهرة	القاهرة الجديدة	15705	16	2	الأرضي	115	1	7685	883,775	40,000	500	92,567	44,189	8,838	4,419	150,013	105,824	795,397	751,208
707	القاهرة	القاهرة الجديدة	15706	16	3	الأرضي	115	1	7685	883,775	40,000	500	92,567	44,189	8,838	4,419	150,013	105,824	795,397	751,208
708	القاهرة	القاهرة الجديدة	15707	16	4	الأرضي	106	1	7685	814,610	40,000	500	82,192	40,731	8,147	4,074	135,144	94,413	733,149	692,418
709	القاهرة	القاهرة الجديدة	15708	17	1	الأرضي	106	1	7685	814,610	40,000	500	82,192	40,731	8,147	4,074	135,144	94,413	733,149	692,418
710	القاهرة	القاهرة الجديدة	15709	17	2	الأرضي	115	1	7685	883,775	40,000	500	92,567	44,189	8,838	4,419	150,013	105,824	795,397	751,208
711	القاهرة	القاهرة الجديدة	15710	17	3	الأرضي	115	1	7685	883,775	40,000	500	92,567	44,189	8,838	4,419	150,013	105,824	795,397	751,208
712	القاهرة	القاهرة الجديدة	15711	17	4	الأرضي	106	1	7685	814,610	40,000	500	82,192	40,731	8,147	4,074	135,144	94,413	733,149	692,418
713	القاهرة	القاهرة الجديدة	15712	18	1	الأرضي	106	1	7685	814,610	40,000	500	82,192	40,731	8,147	4,074	135,144	94,413	733,149	692,418
714	القاهرة	القاهرة الجديدة	15713	18	3	الأرضي	115	1	7685	883,775	40,000	500	92,567	44,189	8,838	4,419	150,013	105,824	795,397	751,208
715	القاهرة	القاهرة الجديدة	15714	18	4	الأرضي	106	1	7685	814,610	40,000	500	82,192	40,731	8,147	4,074	135,144	94,413	733,149	692,418
716	القاهرة	القاهرة الجديدة	15715	19	1	الأرضي	106	1	7685	814,610	40,000	500	82,192	40,731	8,147	4,074	135,144	94,413	733,149	692,418
717	القاهرة	القاهرة الجديدة	15716	19	3	الأرضي	115	1	7685	883,775	40,000	500	92,567	44,189	8,838	4,419	150,013	105,824	795,397	751,208
718	القاهرة	القاهرة الجديدة	15717	19	4	الأرضي	106	1	7685	814,610	40,000	500	82,192	40,731	8,147	4,074	135,144	94,413	733,149	692,418
719	القاهرة	القاهرة الجديدة	15718	20	1	الأرضي	106	1	7685	814,610	40,000	500	82,192	40,731	8,147	4,074	135,144	94,413	733,149	692,418
720	القاهرة	القاهرة الجديدة	15719	20	2	الأرضي	115	1	7685	883,775	40,000	500	92,567	44,189	8,838	4,419	150,013	105,824	795,397	751,208
721	القاهرة	القاهرة الجديدة	15720	20	3	الأرضي	115	1	7685	883,775	40,000	500	92,567	44,189	8,838	4,419	150,013	105,824	795,397	751,208
722	القاهرة	القاهرة الجديدة	15721	20	4	الأرضي	106	1	7685	814,610	40,000	500	82,192	40,731	8,147	4,074	135,144	94,413	733,149	692,418
723	القاهرة	القاهرة الجديدة	15722	21	1	الأرضي	106	1	7685	814,610	40,000	500	82,192	40,731	8,147	4,074	135,144	94,413	733,149	692,418
724	القاهرة	القاهرة الجديدة	15723	21	2	الأرضي	115	1	7685	883,775	40,000	500	92,567	44,189	8,838	4,419	150,013	105,824	795,397	751,208
725	القاهرة	القاهرة الجديدة	15724	21	3	الأرضي	115	1	7685	883,775	40,000	500	92,567	44,189	8,838	4,419	150,013	105,824	795,397	751,208
726	القاهرة	القاهرة الجديدة	15725	21	4	الأرضي	106	1	7685	814,610	40,000	500	82,192	40,731	8,147	4,074	135,144	94,413	733,149	692,418
727	القاهرة	القاهرة الجديدة	15726	22	3	الأرضي	115	1	7685	883,775	40,000	500	92,567	44,189	8,838	4,419	150,013	105,824	795,397	751,208
728	القاهرة	القاهرة الجديدة	15727	22	4	الأرضي	106	1	7685	814,610	40,000	500	82,192	40,731	8,147	4,074	135,144	94,413	733,149	692,418
729	القاهرة	القاهرة الجديدة	15728	23	1	الأرضي	106	1	7685	814,610	40,000	500	82,192	40,731	8,147	4,074	135,144	94,413	733,149	692,418
730	القاهرة	القاهرة الجديدة	15729	23	2	الأرضي	115	1	7685	883,775	40,000	500	92,567	44,189	8,838	4,419	150,013	105,824	795,397	751,208
731	القاهرة	القاهرة الجديدة	15730	23	3	الأرضي	115	1	7685	883,775	40,000	500	92,567	44,189	8,838	4,419	150,013	105,824	795,397	751,208
732	القاهرة	القاهرة الجديدة	15731	23	4	الأرضي	106	1	7685	814,610	40,000	500	82,192	40,731	8,147	4,074	135,144	94,413	733,149	692,418
733	القاهرة	القاهرة الجديدة	15732	24	1	الأرضي	106	1	7685	814,610	40,000	500	82,192	40,731	8,147	4,074	135,144	94,413	733,149	692,418
734	القاهرة	القاهرة الجديدة	15733	24	4	الأرضي	106	1	7685	814,610	40,000	500	82,192	40,731	8,147	4,074	135,144	94,413	733,149	692,418
735	القاهرة	القاهرة الجديدة	15734	25	1	الأرضي	106	1	7685	814,610	40,000	500	82,192	40,731	8,147	4,074	135,144	94,413	733,149	692,418
736	القاهرة	القاهرة الجديدة	15735	25	4	الأرضي	106	1	7685	814,610	40,000	500	82,192	40,731	8,147	4,074	135,144	94,413	733,149	692,418
737	القاهرة	القاهرة الجديدة	15736	26	1	الأرضي	106	1	7685	814,610	40,000	500	82,192	40,731	8,147	4,074	135,144	94,413	733,149	692,418
738	القاهرة	القاهرة الجديدة	15737	27	1	الأرضي	106	1	7685	814,610	40,000	500	82,192	40,731	8,147	4,074	135,144	94,413	733,149	692,418
739	القاهرة	القاهرة الجديدة	15738	27	2	الأرضي	115	1	7685	883,775	40,000	500	92,567	44,189	8,838	4,419	150,013	105,824	795,397	751,208
740	القاهرة	القاهرة الجديدة	15739	27	3	الأرضي	115	1	7685	883,775	40,000	500	92,567	44,189	8,838	4,419	150,013	105,824	795,397	751,208

م	محافظة	المدينة	كود الوحدة	رقم العقار	رقم الوحدة	نوع الدور	مساحة الوحدة	نسبة التميز	سعر المتر	قيمة الوحدة	المستحقات عند الحجز		باقي مستحقات الوحدة عند التعاقد				إجمالي المطلوب عند التعاقد كحد ادنى		الحد الاقصى لقيمة التمويل العقاري	
											م. تسجيل	مقدم الحجز	دفعة تعاقد بحد ادنى 15% للوحدات حتى 1.1 مليون و 20% للوحدات اكبر من 1.1 من قيمة الوحدة	وديعة 5% صيانة	1% م.إدارية	0.5% مجلس الأمناء	بوديعة الصيانة	بودون وديعة الصيانة		بوديعة الصيانة
741	القاهرة	القاهرة الجديدة	15740	27	4	الأرضي	106	1	7685	814,610	40,000	500	82,192	40,731	8,147	4,074	135,144	94,413	733,149	692,418
742	القاهرة	القاهرة الجديدة	15741	28	1	الأرضي	106	1	7685	814,610	40,000	500	82,192	40,731	8,147	4,074	135,144	94,413	733,149	692,418
743	القاهرة	القاهرة الجديدة	15742	28	2	الأرضي	115	1	7685	883,775	40,000	500	92,567	44,189	8,838	4,419	150,013	105,824	795,397	751,208
744	القاهرة	القاهرة الجديدة	15743	28	4	الأرضي	106	1	7685	814,610	40,000	500	82,192	40,731	8,147	4,074	135,144	94,413	733,149	692,418
745	القاهرة	القاهرة الجديدة	15744	29	1	الأرضي	106	1	7685	814,610	40,000	500	82,192	40,731	8,147	4,074	135,144	94,413	733,149	692,418
746	القاهرة	القاهرة الجديدة	15745	29	2	الأرضي	115	1	7685	883,775	40,000	500	92,567	44,189	8,838	4,419	150,013	105,824	795,397	751,208
747	القاهرة	القاهرة الجديدة	15746	29	3	الأرضي	115	1	7685	883,775	40,000	500	92,567	44,189	8,838	4,419	150,013	105,824	795,397	751,208
748	القاهرة	القاهرة الجديدة	15747	29	4	الأرضي	106	1	7685	814,610	40,000	500	82,192	40,731	8,147	4,074	135,144	94,413	733,149	692,418
749	القاهرة	القاهرة الجديدة	15748	30	1	الأرضي	106	1	7685	814,610	40,000	500	82,192	40,731	8,147	4,074	135,144	94,413	733,149	692,418
750	القاهرة	القاهرة الجديدة	15749	30	3	الأرضي	115	1	7685	883,775	40,000	500	92,567	44,189	8,838	4,419	150,013	105,824	795,397	751,208
751	القاهرة	القاهرة الجديدة	15750	30	4	الأرضي	106	1	7685	814,610	40,000	500	82,192	40,731	8,147	4,074	135,144	94,413	733,149	692,418
752	القاهرة	القاهرة الجديدة	15751	31	1	الأرضي	106	1	7685	814,610	40,000	500	82,192	40,731	8,147	4,074	135,144	94,413	733,149	692,418
753	القاهرة	القاهرة الجديدة	15752	31	2	الأرضي	115	1	7685	883,775	40,000	500	92,567	44,189	8,838	4,419	150,013	105,824	795,397	751,208
754	القاهرة	القاهرة الجديدة	15753	31	3	الأرضي	115	1	7685	883,775	40,000	500	92,567	44,189	8,838	4,419	150,013	105,824	795,397	751,208
755	القاهرة	القاهرة الجديدة	15754	31	4	الأرضي	106	1	7685	814,610	40,000	500	82,192	40,731	8,147	4,074	135,144	94,413	733,149	692,418
756	القاهرة	القاهرة الجديدة	15755	32	1	الأرضي	106	1	7685	814,610	40,000	500	82,192	40,731	8,147	4,074	135,144	94,413	733,149	692,418
757	القاهرة	القاهرة الجديدة	15756	32	2	الأرضي	115	1	7685	883,775	40,000	500	92,567	44,189	8,838	4,419	150,013	105,824	795,397	751,208
758	القاهرة	القاهرة الجديدة	15757	32	3	الأرضي	115	1	7685	883,775	40,000	500	92,567	44,189	8,838	4,419	150,013	105,824	795,397	751,208
759	القاهرة	القاهرة الجديدة	15758	32	4	الأرضي	106	1	7685	814,610	40,000	500	82,192	40,731	8,147	4,074	135,144	94,413	733,149	692,418
760	القاهرة	القاهرة الجديدة	15759	33	1	الأرضي	106	1	7685	814,610	40,000	500	82,192	40,731	8,147	4,074	135,144	94,413	733,149	692,418
761	القاهرة	القاهرة الجديدة	15760	33	2	الأرضي	115	1	7685	883,775	40,000	500	92,567	44,189	8,838	4,419	150,013	105,824	795,397	751,208
762	القاهرة	القاهرة الجديدة	15761	33	3	الأرضي	115	1	7685	883,775	40,000	500	92,567	44,189	8,838	4,419	150,013	105,824	795,397	751,208
763	القاهرة	القاهرة الجديدة	15762	33	4	الأرضي	106	1	7685	814,610	40,000	500	82,192	40,731	8,147	4,074	135,144	94,413	733,149	692,418
764	القاهرة	القاهرة الجديدة	15763	34	1	الأرضي	106	1	7685	814,610	40,000	500	82,192	40,731	8,147	4,074	135,144	94,413	733,149	692,418
765	القاهرة	القاهرة الجديدة	15764	34	2	الأرضي	115	1	7685	883,775	40,000	500	92,567	44,189	8,838	4,419	150,013	105,824	795,397	751,208
766	القاهرة	القاهرة الجديدة	15765	34	3	الأرضي	115	1	7685	883,775	40,000	500	92,567	44,189	8,838	4,419	150,013	105,824	795,397	751,208
767	القاهرة	القاهرة الجديدة	15766	34	4	الأرضي	106	1	7685	814,610	40,000	500	82,192	40,731	8,147	4,074	135,144	94,413	733,149	692,418
768	القاهرة	القاهرة الجديدة	15767	35	1	الأرضي	106	1	7685	814,610	40,000	500	82,192	40,731	8,147	4,074	135,144	94,413	733,149	692,418
769	القاهرة	القاهرة الجديدة	15768	35	3	الأرضي	115	1	7685	883,775	40,000	500	92,567	44,189	8,838	4,419	150,013	105,824	795,397	751,208
770	القاهرة	القاهرة الجديدة	15769	35	4	الأرضي	106	1	7685	814,610	40,000	500	82,192	40,731	8,147	4,074	135,144	94,413	733,149	692,418
771	القاهرة	القاهرة الجديدة	15770	36	1	الأرضي	106	1	7685	814,610	40,000	500	82,192	40,731	8,147	4,074	135,144	94,413	733,149	692,418
772	القاهرة	القاهرة الجديدة	15771	36	2	الأرضي	115	1	7685	883,775	40,000	500	92,567	44,189	8,838	4,419	150,013	105,824	795,397	751,208
773	القاهرة	القاهرة الجديدة	15772	36	3	الأرضي	115	1	7685	883,775	40,000	500	92,567	44,189	8,838	4,419	150,013	105,824	795,397	751,208
774	القاهرة	القاهرة الجديدة	15773	36	4	الأرضي	106	1	7685	814,610	40,000	500	82,192	40,731	8,147	4,074	135,144	94,413	733,149	692,418
775	القاهرة	القاهرة الجديدة	15774	37	1	الأرضي	106	1	7685	814,610	40,000	500	82,192	40,731	8,147	4,074	135,144	94,413	733,149	692,418
776	القاهرة	القاهرة الجديدة	15775	37	2	الأرضي	115	1	7685	883,775	40,000	500	92,567	44,189	8,838	4,419	150,013	105,824	795,397	751,208
777	القاهرة	القاهرة الجديدة	15776	37	3	الأرضي	115	1	7685	883,775	40,000	500	92,567	44,189	8,838	4,419	150,013	105,824	795,397	751,208

م	محافظة	المدينة	كود الوحدة	رقم العقار	رقم الوحدة	نوع الدور	مساحة الوحدة	نسبة التميز	سعر المتر	قيمة الوحدة	المستحقات عند الحجز		باقي مستحقات الوحدة عند التعاقد				إجمالي المطلوب عند التعاقد كحد أدنى		الحد الأقصى لقيمة التمويل العقاري	
											م. تسجيل	مقدم الحجز	دفعة تعاقد بحد أدنى 15% للوحدات حتى 1.1 مليون و 20% للوحدات أكبر من 1.1 من قيمة الوحدة	وديعة 5% صيانة	1% م. إدارية	0.5% مجلس الأمناء	بوديعة الصيانة	بدون وديعة الصيانة	بوديعة الصيانة	بدون وديعة الصيانة
778	القاهرة	القاهرة الجديدة	15777	37	4	الأرضي	106	1	7685	814,610	40,000	500	82,192	40,731	8,147	4,074	135,144	94,413	733,149	692,418
779	القاهرة	القاهرة الجديدة	15778	38	1	الأرضي	106	1	7685	814,610	40,000	500	82,192	40,731	8,147	4,074	135,144	94,413	733,149	692,418
780	القاهرة	القاهرة الجديدة	15779	38	4	الأرضي	106	1	7685	814,610	40,000	500	82,192	40,731	8,147	4,074	135,144	94,413	733,149	692,418
781	القاهرة	القاهرة الجديدة	15780	39	1	الأرضي	106	1	7685	814,610	40,000	500	82,192	40,731	8,147	4,074	135,144	94,413	733,149	692,418
782	القاهرة	القاهرة الجديدة	15781	39	3	الأرضي	115	1	7685	883,775	40,000	500	92,567	44,189	8,838	4,419	150,013	105,824	795,397	751,208
783	القاهرة	القاهرة الجديدة	15782	39	4	الأرضي	106	1	7685	814,610	40,000	500	82,192	40,731	8,147	4,074	135,144	94,413	733,149	692,418
784	القاهرة	القاهرة الجديدة	15783	40	1	الأرضي	106	1	7685	814,610	40,000	500	82,192	40,731	8,147	4,074	135,144	94,413	733,149	692,418
785	القاهرة	القاهرة الجديدة	15784	40	4	الأرضي	106	1	7685	814,610	40,000	500	82,192	40,731	8,147	4,074	135,144	94,413	733,149	692,418
786	القاهرة	القاهرة الجديدة	15785	42	1	الأرضي	106	1	7685	814,610	40,000	500	82,192	40,731	8,147	4,074	135,144	94,413	733,149	692,418
787	القاهرة	القاهرة الجديدة	15786	44	2	الأرضي	115	1	7685	883,775	40,000	500	92,567	44,189	8,838	4,419	150,013	105,824	795,397	751,208
788	القاهرة	القاهرة الجديدة	15787	44	3	الأرضي	115	1	7685	883,775	40,000	500	92,567	44,189	8,838	4,419	150,013	105,824	795,397	751,208
789	القاهرة	القاهرة الجديدة	15788	44	4	الأرضي	106	1	7685	814,610	40,000	500	82,192	40,731	8,147	4,074	135,144	94,413	733,149	692,418
790	القاهرة	القاهرة الجديدة	15789	45	1	الأرضي	106	1	7685	814,610	40,000	500	82,192	40,731	8,147	4,074	135,144	94,413	733,149	692,418
791	القاهرة	القاهرة الجديدة	15790	45	3	الأرضي	115	1	7685	883,775	40,000	500	92,567	44,189	8,838	4,419	150,013	105,824	795,397	751,208
792	القاهرة	القاهرة الجديدة	15791	45	4	الأرضي	106	1	7685	814,610	40,000	500	82,192	40,731	8,147	4,074	135,144	94,413	733,149	692,418
793	القاهرة	القاهرة الجديدة	15792	46	3	الأرضي	115	1	7685	883,775	40,000	500	92,567	44,189	8,838	4,419	150,013	105,824	795,397	751,208
794	القاهرة	القاهرة الجديدة	15793	46	4	الأرضي	106	1	7685	814,610	40,000	500	82,192	40,731	8,147	4,074	135,144	94,413	733,149	692,418
795	القاهرة	القاهرة الجديدة	15794	28	14	الثالث	115	1.05	7685	927,964	40,000	500	99,195	46,399	9,280	4,640	159,514	113,115	835,168	788,769
796	القاهرة	القاهرة الجديدة	15795	28	16	الثالث	117	1.05	7685	944,102	40,000	500	101,616	47,206	9,442	4,721	162,985	115,779	849,692	802,486
797	القاهرة	القاهرة الجديدة	15796	28	19	الرابع	115	1.05	7685	927,964	40,000	500	99,195	46,399	9,280	4,640	159,514	113,115	835,168	788,769
798	القاهرة	القاهرة الجديدة	15797	29	14	الثالث	115	1.05	7685	927,964	40,000	500	99,195	46,399	9,280	4,640	159,514	113,115	835,168	788,769
799	القاهرة	القاهرة الجديدة	15798	29	11	الثاني	115	1.05	7685	927,964	40,000	500	99,195	46,399	9,280	4,640	159,514	113,115	835,168	788,769
800	القاهرة	القاهرة الجديدة	15799	29	20	الرابع	115	1.05	7685	927,964	40,000	500	99,195	46,399	9,280	4,640	159,514	113,115	835,168	788,769
801	القاهرة	القاهرة الجديدة	15800	30	5	الأول	117	1.05	7685	944,102	40,000	500	101,616	47,206	9,442	4,721	162,985	115,779	849,692	802,486
802	القاهرة	القاهرة الجديدة	15801	30	6	الأول	118	1.05	7685	952,172	40,000	500	102,826	47,609	9,522	4,761	164,718	117,109	856,955	809,346
803	القاهرة	القاهرة الجديدة	15802	30	13	الثالث	115	1.05	7685	927,964	40,000	500	99,195	46,399	9,280	4,640	159,514	113,115	835,168	788,769
804	القاهرة	القاهرة الجديدة	15803	30	9	الثاني	115	1.05	7685	927,964	40,000	500	99,195	46,399	9,280	4,640	159,514	113,115	835,168	788,769
805	القاهرة	القاهرة الجديدة	15804	30	11	الثاني	115	1.05	7685	927,964	40,000	500	99,195	46,399	9,280	4,640	159,514	113,115	835,168	788,769
806	القاهرة	القاهرة الجديدة	15805	30	17	الرابع	115	1.05	7685	927,964	40,000	500	99,195	46,399	9,280	4,640	159,514	113,115	835,168	788,769
807	القاهرة	القاهرة الجديدة	15806	30	20	الرابع	115	1.05	7685	927,964	40,000	500	99,195	46,399	9,280	4,640	159,514	113,115	835,168	788,769
808	القاهرة	القاهرة الجديدة	15807	31	5	الأول	117	1.05	7685	944,102	40,000	500	101,616	47,206	9,442	4,721	162,985	115,779	849,692	802,486
809	القاهرة	القاهرة الجديدة	15808	31	13	الثالث	115	1.05	7685	927,964	40,000	500	99,195	46,399	9,280	4,640	159,514	113,115	835,168	788,769
810	القاهرة	القاهرة الجديدة	15809	31	14	الثالث	115	1.05	7685	927,964	40,000	500	99,195	46,399	9,280	4,640	159,514	113,115	835,168	788,769
811	القاهرة	القاهرة الجديدة	15810	31	19	الرابع	115	1.05	7685	927,964	40,000	500	99,195	46,399	9,280	4,640	159,514	113,115	835,168	788,769
812	القاهرة	القاهرة الجديدة	15811	32	6	الأول	118	1.05	7685	952,172	40,000	500	102,826	47,609	9,522	4,761	164,718	117,109	856,955	809,346
813	القاهرة	القاهرة الجديدة	15812	32	8	الأول	115	1.05	7685	927,964	40,000	500	99,195	46,399	9,280	4,640	159,514	113,115	835,168	788,769
814	القاهرة	القاهرة الجديدة	15813	32	12	الثاني	115	1.05	7685	927,964	40,000	500	99,195	46,399	9,280	4,640	159,514	113,115	835,168	788,769

م	محافظة	المدينة	كود الوحدة	رقم العقار	رقم الوحدة	نوع الدور	مساحة الوحدة	نسبة التميز	سعر المتر	قيمة الوحدة	المستحقات عند الحجز		باقي مستحقات الوحدة عند التعاقد				إجمالي المطلوب عند التعاقد كحد ادنى		الحد الأقصى لقيمة التمويل العقاري	
											مقدم الحجز	م.تسجيل	دفعة تعاقد بحد ادنى 1.1 مليون و 20% للوحدات اكبر من 1.1 من قيمة الوحدة	وديعة 5 % صيانة	1% م.إدارية	0.5% مجلس الأمناء	بوديعة الصيانة	بدون وديعة الصيانة		بوديعة الصيانة
815	القاهرة	القاهرة الجديدة	15814	32	17	الرابع	115	1.05	7685	927,964	40,000	500	99,195	46,399	9,280	4,640	159,514	113,115	835,168	788,769
816	القاهرة	القاهرة الجديدة	15815	32	18	الرابع	115	1.05	7685	927,964	40,000	500	99,195	46,399	9,280	4,640	159,514	113,115	835,168	788,769
817	القاهرة	القاهرة الجديدة	15816	32	19	الرابع	115	1.05	7685	927,964	40,000	500	99,195	46,399	9,280	4,640	159,514	113,115	835,168	788,769
818	القاهرة	القاهرة الجديدة	15817	32	20	الرابع	115	1.05	7685	927,964	40,000	500	99,195	46,399	9,280	4,640	159,514	113,115	835,168	788,769
819	القاهرة	القاهرة الجديدة	15818	33	5	الأول	117	1.05	7685	944,102	40,000	500	101,616	47,206	9,442	4,721	162,985	115,779	849,692	802,486
820	القاهرة	القاهرة الجديدة	15819	33	17	الرابع	115	1.05	7685	927,964	40,000	500	99,195	46,399	9,280	4,640	159,514	113,115	835,168	788,769
821	القاهرة	القاهرة الجديدة	15820	33	18	الرابع	115	1.05	7685	927,964	40,000	500	99,195	46,399	9,280	4,640	159,514	113,115	835,168	788,769
822	القاهرة	القاهرة الجديدة	15821	33	19	الرابع	115	1.05	7685	927,964	40,000	500	99,195	46,399	9,280	4,640	159,514	113,115	835,168	788,769
823	القاهرة	القاهرة الجديدة	15822	34	5	الأول	117	1.05	7685	944,102	40,000	500	101,616	47,206	9,442	4,721	162,985	115,779	849,692	802,486
824	القاهرة	القاهرة الجديدة	15823	34	14	الثالث	115	1.05	7685	927,964	40,000	500	99,195	46,399	9,280	4,640	159,514	113,115	835,168	788,769
825	القاهرة	القاهرة الجديدة	15824	34	9	الثاني	115	1.05	7685	927,964	40,000	500	99,195	46,399	9,280	4,640	159,514	113,115	835,168	788,769
826	القاهرة	القاهرة الجديدة	15825	34	17	الرابع	115	1.05	7685	927,964	40,000	500	99,195	46,399	9,280	4,640	159,514	113,115	835,168	788,769
827	القاهرة	القاهرة الجديدة	15826	34	20	الرابع	115	1.05	7685	927,964	40,000	500	99,195	46,399	9,280	4,640	159,514	113,115	835,168	788,769
828	القاهرة	القاهرة الجديدة	15827	35	6	الأول	118	1.05	7685	952,172	40,000	500	102,826	47,609	9,522	4,761	164,718	117,109	856,955	809,346
829	القاهرة	القاهرة الجديدة	15828	35	8	الأول	115	1.05	7685	927,964	40,000	500	99,195	46,399	9,280	4,640	159,514	113,115	835,168	788,769
830	القاهرة	القاهرة الجديدة	15829	35	14	الثالث	115	1.05	7685	927,964	40,000	500	99,195	46,399	9,280	4,640	159,514	113,115	835,168	788,769
831	القاهرة	القاهرة الجديدة	15830	35	15	الثالث	118	1.05	7685	952,172	40,000	500	102,826	47,609	9,522	4,761	164,718	117,109	856,955	809,346
832	القاهرة	القاهرة الجديدة	15831	35	9	الثاني	115	1.05	7685	927,964	40,000	500	99,195	46,399	9,280	4,640	159,514	113,115	835,168	788,769
833	القاهرة	القاهرة الجديدة	15832	35	11	الثاني	115	1.05	7685	927,964	40,000	500	99,195	46,399	9,280	4,640	159,514	113,115	835,168	788,769
834	القاهرة	القاهرة الجديدة	15833	35	18	الرابع	115	1.05	7685	927,964	40,000	500	99,195	46,399	9,280	4,640	159,514	113,115	835,168	788,769
835	القاهرة	القاهرة الجديدة	15834	35	19	الرابع	115	1.05	7685	927,964	40,000	500	99,195	46,399	9,280	4,640	159,514	113,115	835,168	788,769
836	القاهرة	القاهرة الجديدة	15835	35	20	الرابع	115	1.05	7685	927,964	40,000	500	99,195	46,399	9,280	4,640	159,514	113,115	835,168	788,769
837	القاهرة	القاهرة الجديدة	15836	36	5	الأول	117	1.05	7685	944,102	40,000	500	101,616	47,206	9,442	4,721	162,985	115,779	849,692	802,486
838	القاهرة	القاهرة الجديدة	15837	36	8	الأول	115	1.05	7685	927,964	40,000	500	99,195	46,399	9,280	4,640	159,514	113,115	835,168	788,769
839	القاهرة	القاهرة الجديدة	15838	36	14	الثالث	115	1.05	7685	927,964	40,000	500	99,195	46,399	9,280	4,640	159,514	113,115	835,168	788,769
840	القاهرة	القاهرة الجديدة	15839	36	12	الثاني	115	1.05	7685	927,964	40,000	500	99,195	46,399	9,280	4,640	159,514	113,115	835,168	788,769
841	القاهرة	القاهرة الجديدة	15840	36	17	الرابع	115	1.05	7685	927,964	40,000	500	99,195	46,399	9,280	4,640	159,514	113,115	835,168	788,769
842	القاهرة	القاهرة الجديدة	15841	36	18	الرابع	115	1.05	7685	927,964	40,000	500	99,195	46,399	9,280	4,640	159,514	113,115	835,168	788,769
843	القاهرة	القاهرة الجديدة	15842	36	19	الرابع	115	1.05	7685	927,964	40,000	500	99,195	46,399	9,280	4,640	159,514	113,115	835,168	788,769
844	القاهرة	القاهرة الجديدة	15843	36	20	الرابع	115	1.05	7685	927,964	40,000	500	99,195	46,399	9,280	4,640	159,514	113,115	835,168	788,769
845	القاهرة	القاهرة الجديدة	15844	37	8	الأول	115	1.05	7685	927,964	40,000	500	99,195	46,399	9,280	4,640	159,514	113,115	835,168	788,769
846	القاهرة	القاهرة الجديدة	15845	37	14	الثالث	115	1.05	7685	927,964	40,000	500	99,195	46,399	9,280	4,640	159,514	113,115	835,168	788,769
847	القاهرة	القاهرة الجديدة	15846	37	16	الثالث	117	1.05	7685	944,102	40,000	500	101,616	47,206	9,442	4,721	162,985	115,779	849,692	802,486
848	القاهرة	القاهرة الجديدة	15847	37	12	الثاني	115	1.05	7685	927,964	40,000	500	99,195	46,399	9,280	4,640	159,514	113,115	835,168	788,769
849	القاهرة	القاهرة الجديدة	15848	37	17	الرابع	115	1.05	7685	927,964	40,000	500	99,195	46,399	9,280	4,640	159,514	113,115	835,168	788,769
850	القاهرة	القاهرة الجديدة	15849	38	5	الأول	117	1.05	7685	944,102	40,000	500	101,616	47,206	9,442	4,721	162,985	115,779	849,692	802,486
851	القاهرة	القاهرة الجديدة	15850	38	6	الأول	118	1.05	7685	952,172	40,000	500	102,826	47,609	9,522	4,761	164,718	117,109	856,955	809,346

م	محافظة	المدينة	كود الوحدة	رقم العقار	رقم الوحدة	نوع الدور	مساحة الوحدة	نسبة التمييز	سعر المتر	قيمة الوحدة	المستحقات عند الحجز		باقي مستحقات الوحدة عند التعاقد				إجمالي المطلوب عند التعاقد كحد ادنى			الحد الأقصى لقيمة التمويل العقاري	
											مقدم الحجز	م.تسجيل	دفعة تعاقد بحد ادنى 15% للوحدات حتى 1.1 مليون و 20% للوحدات اكبر من 1.1 من قيمة الوحدة	وديعة 5 % صيانة	1% م.إدارية	0.5% مجلس الأمناء	بوديعة الصيانة	بودون وديعة الصيانة	بوديعة الصيانة	بودون وديعة الصيانة	
852	القااهرة	القااهرة الجديدة	15851	38	13	الثالث	115	1.05	7685	927,964	40,000	500	99,195	46,399	9,280	4,640	159,514	113,115	835,168	788,769	
853	القااهرة	القااهرة الجديدة	15852	38	16	الثالث	117	1.05	7685	944,102	40,000	500	101,616	47,206	9,442	4,721	162,985	115,779	849,692	802,486	
854	القااهرة	القااهرة الجديدة	15853	38	10	الثاني	115	1.05	7685	927,964	40,000	500	99,195	46,399	9,280	4,640	159,514	113,115	835,168	788,769	
855	القااهرة	القااهرة الجديدة	15854	38	11	الثاني	115	1.05	7685	927,964	40,000	500	99,195	46,399	9,280	4,640	159,514	113,115	835,168	788,769	
856	القااهرة	القااهرة الجديدة	15855	38	19	الرابع	115	1.05	7685	927,964	40,000	500	99,195	46,399	9,280	4,640	159,514	113,115	835,168	788,769	
857	القااهرة	القااهرة الجديدة	15856	38	20	الرابع	115	1.05	7685	927,964	40,000	500	99,195	46,399	9,280	4,640	159,514	113,115	835,168	788,769	
858	القااهرة	القااهرة الجديدة	15857	39	5	الأول	117	1.05	7685	944,102	40,000	500	101,616	47,206	9,442	4,721	162,985	115,779	849,692	802,486	
859	القااهرة	القااهرة الجديدة	15858	39	6	الأول	118	1.05	7685	952,172	40,000	500	102,826	47,609	9,522	4,761	164,718	117,109	856,955	809,346	
860	القااهرة	القااهرة الجديدة	15859	39	8	الأول	115	1.05	7685	927,964	40,000	500	99,195	46,399	9,280	4,640	159,514	113,115	835,168	788,769	
861	القااهرة	القااهرة الجديدة	15860	39	12	الثاني	115	1.05	7685	927,964	40,000	500	99,195	46,399	9,280	4,640	159,514	113,115	835,168	788,769	
862	القااهرة	القااهرة الجديدة	15861	39	17	الرابع	115	1.05	7685	927,964	40,000	500	99,195	46,399	9,280	4,640	159,514	113,115	835,168	788,769	
863	القااهرة	القااهرة الجديدة	15862	39	20	الرابع	115	1.05	7685	927,964	40,000	500	99,195	46,399	9,280	4,640	159,514	113,115	835,168	788,769	
864	القااهرة	القااهرة الجديدة	15863	40	13	الثالث	115	1.05	7685	927,964	40,000	500	99,195	46,399	9,280	4,640	159,514	113,115	835,168	788,769	
865	القااهرة	القااهرة الجديدة	15864	40	14	الثالث	115	1.05	7685	927,964	40,000	500	99,195	46,399	9,280	4,640	159,514	113,115	835,168	788,769	
866	القااهرة	القااهرة الجديدة	15865	40	10	الثاني	115	1.05	7685	927,964	40,000	500	99,195	46,399	9,280	4,640	159,514	113,115	835,168	788,769	
867	القااهرة	القااهرة الجديدة	15866	40	17	الرابع	115	1.05	7685	927,964	40,000	500	99,195	46,399	9,280	4,640	159,514	113,115	835,168	788,769	
868	القااهرة	القااهرة الجديدة	15867	40	19	الرابع	115	1.05	7685	927,964	40,000	500	99,195	46,399	9,280	4,640	159,514	113,115	835,168	788,769	
869	القااهرة	القااهرة الجديدة	15868	41	5	الأول	117	1.05	7685	944,102	40,000	500	101,616	47,206	9,442	4,721	162,985	115,779	849,692	802,486	
870	القااهرة	القااهرة الجديدة	15869	41	14	الثالث	115	1.05	7685	927,964	40,000	500	99,195	46,399	9,280	4,640	159,514	113,115	835,168	788,769	
871	القااهرة	القااهرة الجديدة	15870	41	15	الثالث	118	1.05	7685	952,172	40,000	500	102,826	47,609	9,522	4,761	164,718	117,109	856,955	809,346	
872	القااهرة	القااهرة الجديدة	15871	41	10	الثاني	115	1.05	7685	927,964	40,000	500	99,195	46,399	9,280	4,640	159,514	113,115	835,168	788,769	
873	القااهرة	القااهرة الجديدة	15872	41	11	الثاني	115	1.05	7685	927,964	40,000	500	99,195	46,399	9,280	4,640	159,514	113,115	835,168	788,769	
874	القااهرة	القااهرة الجديدة	15873	41	17	الرابع	115	1.05	7685	927,964	40,000	500	99,195	46,399	9,280	4,640	159,514	113,115	835,168	788,769	
875	القااهرة	القااهرة الجديدة	15874	41	18	الرابع	115	1.05	7685	927,964	40,000	500	99,195	46,399	9,280	4,640	159,514	113,115	835,168	788,769	
876	القااهرة	القااهرة الجديدة	15875	53	5	الاول	117	1.05	7685	944,102	40,000	500	101,616	47,206	9,442	4,721	162,985	115,779	849,692	802,486	
877	القااهرة	القااهرة الجديدة	15876	53	6	الاول	118	1.05	7685	952,172	40,000	500	102,826	47,609	9,522	4,761	164,718	117,109	856,955	809,346	
878	القااهرة	القااهرة الجديدة	15877	53	16	الثالث	117	1.05	7685	944,102	40,000	500	101,616	47,206	9,442	4,721	162,985	115,779	849,692	802,486	
879	القااهرة	القااهرة الجديدة	15878	54	7	الاول	115	1.05	7685	927,964	40,000	500	99,195	46,399	9,280	4,640	159,514	113,115	835,168	788,769	
880	القااهرة	القااهرة الجديدة	15879	31	17	الرابع	115	1.05	7685	927,964	40,000	500	99,195	46,399	9,280	4,640	159,514	113,115	835,168	788,769	
881	القااهرة	القااهرة الجديدة	15880	31	20	الرابع	115	1.05	7685	927,964	40,000	500	99,195	46,399	9,280	4,640	159,514	113,115	835,168	788,769	
882	القااهرة	القااهرة الجديدة	15881	53	13	الثالث	115	1.05	7685	927,964	40,000	500	99,195	46,399	9,280	4,640	159,514	113,115	835,168	788,769	
883	القااهرة	القااهرة الجديدة	15882	53	17	الرابع	115	1.05	7685	927,964	40,000	500	99,195	46,399	9,280	4,640	159,514	113,115	835,168	788,769	
884	القااهرة	القااهرة الجديدة	15883	53	18	الرابع	115	1.05	7685	927,964	40,000	500	99,195	46,399	9,280	4,640	159,514	113,115	835,168	788,769	
885	القااهرة	القااهرة الجديدة	15884	53	19	الرابع	115	1.05	7685	927,964	40,000	500	99,195	46,399	9,280	4,640	159,514	113,115	835,168	788,769	
886	القااهرة	القااهرة الجديدة	15885	53	20	الرابع	115	1.05	7685	927,964	40,000	500	99,195	46,399	9,280	4,640	159,514	113,115	835,168	788,769	
887	القااهرة	القااهرة الجديدة	15886	54	19	الرابع	115	1.05	7685	927,964	40,000	500	99,195	46,399	9,280	4,640	159,514	113,115	835,168	788,769	
888	الجيزة	حدائق أكتوبر	15887	169	1	الارضى	106	1	6510	690,060	40,000	500	63,509	34,503	6,901	3,451	108,364	73,861	621,054	586,551	

م	محافظة	المدينة	كود الوحدة	رقم العقار	رقم الوحدة	نوع الدور	مساحة الوحدة	نسبة التميز	سعر المتر	قيمة الوحدة	المستحقات عند الحجز		باقي مستحقات الوحدة عند التعاقد				إجمالي المطلوب عند التعاقد كحد أدنى		الحد الأقصى لقيمة التمويل العقاري	
											م. تسجيل	مقدم الحجز	دفعة تعاقد بحد أدنى 15% للوحدات حتى 1.1 مليون و 20% للوحدات أكبر من 1.1 من قيمة الوحدة	وديعة 5% صيانة	1% م. إدارية	0.5% مجلس الأمناء	بوديعة الصيانة	بدون وديعة الصيانة	بوديعة الصيانة	بدون وديعة الصيانة
889	الجيزة	حدائق أكتوبر	15888	169	2	الارضى	115	1	6510	748,650	40,000	500	72,298	37,433	7,487	3,744	120,962	83,529	673,785	636,352
890	الجيزة	حدائق أكتوبر	15889	169	3	الارضى	115	1	6510	748,650	40,000	500	72,298	37,433	7,487	3,744	120,962	83,529	673,785	636,352
891	الجيزة	حدائق أكتوبر	15890	169	4	الارضى	106	1	6510	690,060	40,000	500	63,509	34,503	6,901	3,451	108,364	73,861	621,054	586,551
892	الجيزة	حدائق أكتوبر	15891	169	21	الأخير	115	1	6510	748,650	40,000	500	72,298	37,433	7,487	3,744	120,962	83,529	673,785	636,352
893	الجيزة	حدائق أكتوبر	15892	169	22	الأخير	115	1	6510	748,650	40,000	500	72,298	37,433	7,487	3,744	120,962	83,529	673,785	636,352
894	الجيزة	حدائق أكتوبر	15893	169	23	الأخير	115	1	6510	748,650	40,000	500	72,298	37,433	7,487	3,744	120,962	83,529	673,785	636,352
895	الجيزة	حدائق أكتوبر	15894	169	24	الأخير	115	1	6510	748,650	40,000	500	72,298	37,433	7,487	3,744	120,962	83,529	673,785	636,352
896	الجيزة	حدائق أكتوبر	15895	170	1	الارضى	106	1	6510	690,060	40,000	500	63,509	34,503	6,901	3,451	108,364	73,861	621,054	586,551
897	الجيزة	حدائق أكتوبر	15896	170	2	الارضى	115	1	6510	748,650	40,000	500	72,298	37,433	7,487	3,744	120,962	83,529	673,785	636,352
898	الجيزة	حدائق أكتوبر	15897	170	4	الارضى	106	1	6510	690,060	40,000	500	63,509	34,503	6,901	3,451	108,364	73,861	621,054	586,551
899	الجيزة	حدائق أكتوبر	15898	170	21	الأخير	115	1	6510	748,650	40,000	500	72,298	37,433	7,487	3,744	120,962	83,529	673,785	636,352
900	الجيزة	حدائق أكتوبر	15899	170	22	الأخير	115	1	6510	748,650	40,000	500	72,298	37,433	7,487	3,744	120,962	83,529	673,785	636,352
901	الجيزة	حدائق أكتوبر	15900	170	23	الأخير	115	1	6510	748,650	40,000	500	72,298	37,433	7,487	3,744	120,962	83,529	673,785	636,352
902	الجيزة	حدائق أكتوبر	15901	170	24	الأخير	115	1	6510	748,650	40,000	500	72,298	37,433	7,487	3,744	120,962	83,529	673,785	636,352
903	الجيزة	حدائق أكتوبر	15902	171	1	الارضى	106	1	6510	690,060	40,000	500	63,509	34,503	6,901	3,451	108,364	73,861	621,054	586,551
904	الجيزة	حدائق أكتوبر	15903	171	2	الارضى	115	1	6510	748,650	40,000	500	72,298	37,433	7,487	3,744	120,962	83,529	673,785	636,352
905	الجيزة	حدائق أكتوبر	15904	171	3	الارضى	115	1	6510	748,650	40,000	500	72,298	37,433	7,487	3,744	120,962	83,529	673,785	636,352
906	الجيزة	حدائق أكتوبر	15905	171	4	الارضى	106	1	6510	690,060	40,000	500	63,509	34,503	6,901	3,451	108,364	73,861	621,054	586,551
907	الجيزة	حدائق أكتوبر	15906	171	21	الأخير	115	1	6510	748,650	40,000	500	72,298	37,433	7,487	3,744	120,962	83,529	673,785	636,352
908	الجيزة	حدائق أكتوبر	15907	171	22	الأخير	115	1	6510	748,650	40,000	500	72,298	37,433	7,487	3,744	120,962	83,529	673,785	636,352
909	الجيزة	حدائق أكتوبر	15908	171	23	الأخير	115	1	6510	748,650	40,000	500	72,298	37,433	7,487	3,744	120,962	83,529	673,785	636,352
910	الجيزة	حدائق أكتوبر	15909	171	24	الأخير	115	1	6510	748,650	40,000	500	72,298	37,433	7,487	3,744	120,962	83,529	673,785	636,352
911	الجيزة	حدائق أكتوبر	15910	172	1	الارضى	106	1	6510	690,060	40,000	500	63,509	34,503	6,901	3,451	108,364	73,861	621,054	586,551
912	الجيزة	حدائق أكتوبر	15911	172	2	الارضى	115	1	6510	748,650	40,000	500	72,298	37,433	7,487	3,744	120,962	83,529	673,785	636,352
913	الجيزة	حدائق أكتوبر	15912	172	3	الارضى	115	1	6510	748,650	40,000	500	72,298	37,433	7,487	3,744	120,962	83,529	673,785	636,352
914	الجيزة	حدائق أكتوبر	15913	172	4	الارضى	106	1	6510	690,060	40,000	500	63,509	34,503	6,901	3,451	108,364	73,861	621,054	586,551
915	الجيزة	حدائق أكتوبر	15914	172	21	الأخير	115	1	6510	748,650	40,000	500	72,298	37,433	7,487	3,744	120,962	83,529	673,785	636,352
916	الجيزة	حدائق أكتوبر	15915	172	22	الأخير	115	1	6510	748,650	40,000	500	72,298	37,433	7,487	3,744	120,962	83,529	673,785	636,352
917	الجيزة	حدائق أكتوبر	15916	172	23	الأخير	115	1	6510	748,650	40,000	500	72,298	37,433	7,487	3,744	120,962	83,529	673,785	636,352
918	الجيزة	حدائق أكتوبر	15917	172	24	الأخير	115	1	6510	748,650	40,000	500	72,298	37,433	7,487	3,744	120,962	83,529	673,785	636,352
919	الجيزة	حدائق أكتوبر	15918	172	6	الأول	118	1.05	6510	806,589	40,000	500	80,989	40,330	8,066	4,033	133,418	93,088	725,930	685,600
920	الجيزة	حدائق أكتوبر	15919	173	23	الأخير	115	1	6510	748,650	40,000	500	72,298	37,433	7,487	3,744	120,962	83,529	673,785	636,352
921	الجيزة	حدائق أكتوبر	15920	173	24	الأخير	115	1	6510	748,650	40,000	500	72,298	37,433	7,487	3,744	120,962	83,529	673,785	636,352
922	الجيزة	حدائق أكتوبر	15921	174	1	الارضى	106	1	6510	690,060	40,000	500	63,509	34,503	6,901	3,451	108,364	73,861	621,054	586,551
923	الجيزة	حدائق أكتوبر	15922	174	4	الارضى	106	1	6510	690,060	40,000	500	63,509	34,503	6,901	3,451	108,364	73,861	621,054	586,551
924	الجيزة	حدائق أكتوبر	15923	174	21	الأخير	115	1	6510	748,650	40,000	500	72,298	37,433	7,487	3,744	120,962	83,529	673,785	636,352
925	الجيزة	حدائق أكتوبر	15924	174	22	الأخير	115	1	6510	748,650	40,000	500	72,298	37,433	7,487	3,744	120,962	83,529	673,785	636,352

م	محافظة	المدينة	كود الوحدة	رقم العقار	رقم الوحدة	نوع الدور	مساحة الوحدة	نسبة التميز	سعر المتر	قيمة الوحدة	المستحقات عند الحجز		باقي مستحقات الوحدة عند التعاقد				إجمالي المطلوب عند التعاقد كحد أدنى		الحد الأقصى لقيمة التمويل العقاري	
											مقدم الحجز	م.تسجيل	دفعة تعاقد بحد أدنى 15% للوحدات حتى 1.1 مليون و 20% للوحدات أكبر من 1.1 من قيمة الوحدة	وديعة 5 % صيانة	1% م.إدارية	0.5% مجلس الأمناء	بوديعة الصيانة	بدون وديعة الصيانة	بوديعة الصيانة	بدون وديعة الصيانة
926	الجيزة	حدائق أكتوبر	15925	174	23	الأخير	115	1	6510	748,650	40,000	500	72,298	37,433	7,487	3,744	120,962	83,529	673,785	636,352
927	الجيزة	حدائق أكتوبر	15926	174	24	الأخير	115	1	6510	748,650	40,000	500	72,298	37,433	7,487	3,744	120,962	83,529	673,785	636,352
928	الجيزة	حدائق أكتوبر	15927	175	1	الارضى	106	1	6510	690,060	40,000	500	63,509	34,503	6,901	3,451	108,364	73,861	621,054	586,551
929	الجيزة	حدائق أكتوبر	15928	175	4	الارضى	106	1	6510	690,060	40,000	500	63,509	34,503	6,901	3,451	108,364	73,861	621,054	586,551
930	الجيزة	حدائق أكتوبر	15929	175	21	الأخير	115	1	6510	748,650	40,000	500	72,298	37,433	7,487	3,744	120,962	83,529	673,785	636,352
931	الجيزة	حدائق أكتوبر	15930	175	22	الأخير	115	1	6510	748,650	40,000	500	72,298	37,433	7,487	3,744	120,962	83,529	673,785	636,352
932	الجيزة	حدائق أكتوبر	15931	175	23	الأخير	115	1	6510	748,650	40,000	500	72,298	37,433	7,487	3,744	120,962	83,529	673,785	636,352
933	الجيزة	حدائق أكتوبر	15932	175	24	الأخير	115	1	6510	748,650	40,000	500	72,298	37,433	7,487	3,744	120,962	83,529	673,785	636,352
934	الجيزة	حدائق أكتوبر	15933	176	1	الارضى	106	1	6510	690,060	40,000	500	63,509	34,503	6,901	3,451	108,364	73,861	621,054	586,551
935	الجيزة	حدائق أكتوبر	15934	176	4	الارضى	106	1	6510	690,060	40,000	500	63,509	34,503	6,901	3,451	108,364	73,861	621,054	586,551
936	الجيزة	حدائق أكتوبر	15935	176	21	الأخير	115	1	6510	748,650	40,000	500	72,298	37,433	7,487	3,744	120,962	83,529	673,785	636,352
937	الجيزة	حدائق أكتوبر	15936	176	22	الأخير	115	1	6510	748,650	40,000	500	72,298	37,433	7,487	3,744	120,962	83,529	673,785	636,352
938	الجيزة	حدائق أكتوبر	15937	176	23	الأخير	115	1	6510	748,650	40,000	500	72,298	37,433	7,487	3,744	120,962	83,529	673,785	636,352
939	الجيزة	حدائق أكتوبر	15938	176	24	الأخير	115	1	6510	748,650	40,000	500	72,298	37,433	7,487	3,744	120,962	83,529	673,785	636,352
940	الجيزة	حدائق أكتوبر	15939	177	1	الارضى	106	1	6510	690,060	40,000	500	63,509	34,503	6,901	3,451	108,364	73,861	621,054	586,551
941	الجيزة	حدائق أكتوبر	15940	177	3	الارضى	115	1	6510	748,650	40,000	500	72,298	37,433	7,487	3,744	120,962	83,529	673,785	636,352
942	الجيزة	حدائق أكتوبر	15941	177	4	الارضى	106	1	6510	690,060	40,000	500	63,509	34,503	6,901	3,451	108,364	73,861	621,054	586,551
943	الجيزة	حدائق أكتوبر	15942	177	21	الأخير	115	1	6510	748,650	40,000	500	72,298	37,433	7,487	3,744	120,962	83,529	673,785	636,352
944	الجيزة	حدائق أكتوبر	15943	177	22	الأخير	115	1	6510	748,650	40,000	500	72,298	37,433	7,487	3,744	120,962	83,529	673,785	636,352
945	الجيزة	حدائق أكتوبر	15944	177	23	الأخير	115	1	6510	748,650	40,000	500	72,298	37,433	7,487	3,744	120,962	83,529	673,785	636,352
946	الجيزة	حدائق أكتوبر	15945	177	24	الأخير	115	1	6510	748,650	40,000	500	72,298	37,433	7,487	3,744	120,962	83,529	673,785	636,352
947	الجيزة	حدائق أكتوبر	15946	178	1	الارضى	106	1	6510	690,060	40,000	500	63,509	34,503	6,901	3,451	108,364	73,861	621,054	586,551
948	الجيزة	حدائق أكتوبر	15947	178	2	الارضى	115	1	6510	748,650	40,000	500	72,298	37,433	7,487	3,744	120,962	83,529	673,785	636,352
949	الجيزة	حدائق أكتوبر	15948	178	3	الارضى	115	1	6510	748,650	40,000	500	72,298	37,433	7,487	3,744	120,962	83,529	673,785	636,352
950	الجيزة	حدائق أكتوبر	15949	178	4	الارضى	106	1	6510	690,060	40,000	500	63,509	34,503	6,901	3,451	108,364	73,861	621,054	586,551
951	الجيزة	حدائق أكتوبر	15950	178	21	الأخير	115	1	6510	748,650	40,000	500	72,298	37,433	7,487	3,744	120,962	83,529	673,785	636,352
952	الجيزة	حدائق أكتوبر	15951	178	22	الأخير	115	1	6510	748,650	40,000	500	72,298	37,433	7,487	3,744	120,962	83,529	673,785	636,352
953	الجيزة	حدائق أكتوبر	15952	178	23	الأخير	115	1	6510	748,650	40,000	500	72,298	37,433	7,487	3,744	120,962	83,529	673,785	636,352
954	الجيزة	حدائق أكتوبر	15953	178	24	الأخير	115	1	6510	748,650	40,000	500	72,298	37,433	7,487	3,744	120,962	83,529	673,785	636,352
955	الجيزة	حدائق أكتوبر	15954	179	1	الارضى	106	1	6510	690,060	40,000	500	63,509	34,503	6,901	3,451	108,364	73,861	621,054	586,551
956	الجيزة	حدائق أكتوبر	15955	179	2	الارضى	115	1	6510	748,650	40,000	500	72,298	37,433	7,487	3,744	120,962	83,529	673,785	636,352
957	الجيزة	حدائق أكتوبر	15956	179	3	الارضى	115	1	6510	748,650	40,000	500	72,298	37,433	7,487	3,744	120,962	83,529	673,785	636,352
958	الجيزة	حدائق أكتوبر	15957	179	4	الارضى	106	1	6510	690,060	40,000	500	63,509	34,503	6,901	3,451	108,364	73,861	621,054	586,551
959	الجيزة	حدائق أكتوبر	15958	179	21	الأخير	115	1	6510	748,650	40,000	500	72,298	37,433	7,487	3,744	120,962	83,529	673,785	636,352
960	الجيزة	حدائق أكتوبر	15959	179	22	الأخير	115	1	6510	748,650	40,000	500	72,298	37,433	7,487	3,744	120,962	83,529	673,785	636,352
961	الجيزة	حدائق أكتوبر	15960	179	23	الأخير	115	1	6510	748,650	40,000	500	72,298	37,433	7,487	3,744	120,962	83,529	673,785	636,352
962	الجيزة	حدائق أكتوبر	15961	179	24	الأخير	115	1	6510	748,650	40,000	500	72,298	37,433	7,487	3,744	120,962	83,529	673,785	636,352

م	محافظة	المدينة	كود الوحدة	رقم العقار	رقم الوحدة	نوع الدور	مساحة الوحدة	نسبة التميز	سعر المتر	قيمة الوحدة	المستحقات عند الحجز		باقي مستحقات الوحدة عند التعاقد				إجمالي المطلوب عند التعاقد كحد ادنى		الحد الاقصى لقيمة التمويل العقاري	
											مقدم الحجز	م.تسجيل	دفعة تعاقد بحد ادنى 15% للوحدات حتى 1.1 مليون و 20% للوحدات اكبر من 1.1 من قيمة الوحدة	وديعة 5 % صيانة	1% م.إدارية	0.5% مجلس الأمانة	بوديعة الصيانة	بدون وديعة الصيانة	بوديعة الصيانة	
1000	الجيزة	حدائق أكتوبر	15999	187	24	الأخير	115	1	6510	748,650	40,000	500	72,298	37,433	7,487	3,744	120,962	83,529	673,785	636,352
1001	الجيزة	حدائق أكتوبر	16000	188	1	الارضى	106	1	6510	690,060	40,000	500	63,509	34,503	6,901	3,451	108,364	73,861	621,054	586,551
1002	الجيزة	حدائق أكتوبر	16001	188	2	الارضى	115	1	6510	748,650	40,000	500	72,298	37,433	7,487	3,744	120,962	83,529	673,785	636,352
1003	الجيزة	حدائق أكتوبر	16002	188	3	الارضى	115	1	6510	748,650	40,000	500	72,298	37,433	7,487	3,744	120,962	83,529	673,785	636,352
1004	الجيزة	حدائق أكتوبر	16003	188	4	الارضى	106	1	6510	690,060	40,000	500	63,509	34,503	6,901	3,451	108,364	73,861	621,054	586,551
1005	الجيزة	حدائق أكتوبر	16004	188	21	الأخير	115	1	6510	748,650	40,000	500	72,298	37,433	7,487	3,744	120,962	83,529	673,785	636,352
1006	الجيزة	حدائق أكتوبر	16005	188	22	الأخير	115	1	6510	748,650	40,000	500	72,298	37,433	7,487	3,744	120,962	83,529	673,785	636,352
1007	الجيزة	حدائق أكتوبر	16006	188	23	الأخير	115	1	6510	748,650	40,000	500	72,298	37,433	7,487	3,744	120,962	83,529	673,785	636,352
1008	الجيزة	حدائق أكتوبر	16007	188	24	الأخير	115	1	6510	748,650	40,000	500	72,298	37,433	7,487	3,744	120,962	83,529	673,785	636,352
1009	الجيزة	حدائق أكتوبر	16008	189	1	الارضى	106	1	6510	690,060	40,000	500	63,509	34,503	6,901	3,451	108,364	73,861	621,054	586,551
1010	الجيزة	حدائق أكتوبر	16009	189	2	الارضى	115	1	6510	748,650	40,000	500	72,298	37,433	7,487	3,744	120,962	83,529	673,785	636,352
1011	الجيزة	حدائق أكتوبر	16010	189	3	الارضى	115	1	6510	748,650	40,000	500	72,298	37,433	7,487	3,744	120,962	83,529	673,785	636,352
1012	الجيزة	حدائق أكتوبر	16011	189	4	الارضى	106	1	6510	690,060	40,000	500	63,509	34,503	6,901	3,451	108,364	73,861	621,054	586,551
1013	الجيزة	حدائق أكتوبر	16012	189	21	الأخير	115	1	6510	748,650	40,000	500	72,298	37,433	7,487	3,744	120,962	83,529	673,785	636,352
1014	الجيزة	حدائق أكتوبر	16013	189	22	الأخير	115	1	6510	748,650	40,000	500	72,298	37,433	7,487	3,744	120,962	83,529	673,785	636,352
1015	الجيزة	حدائق أكتوبر	16014	189	23	الأخير	115	1	6510	748,650	40,000	500	72,298	37,433	7,487	3,744	120,962	83,529	673,785	636,352
1016	الجيزة	حدائق أكتوبر	16015	189	24	الأخير	115	1	6510	748,650	40,000	500	72,298	37,433	7,487	3,744	120,962	83,529	673,785	636,352
1017	الجيزة	حدائق أكتوبر	16016	190	1	الارضى	106	1	6510	690,060	40,000	500	63,509	34,503	6,901	3,451	108,364	73,861	621,054	586,551
1018	الجيزة	حدائق أكتوبر	16017	190	2	الارضى	115	1	6510	748,650	40,000	500	72,298	37,433	7,487	3,744	120,962	83,529	673,785	636,352
1019	الجيزة	حدائق أكتوبر	16018	190	3	الارضى	115	1	6510	748,650	40,000	500	72,298	37,433	7,487	3,744	120,962	83,529	673,785	636,352
1020	الجيزة	حدائق أكتوبر	16019	190	4	الارضى	106	1	6510	690,060	40,000	500	63,509	34,503	6,901	3,451	108,364	73,861	621,054	586,551
1021	الجيزة	حدائق أكتوبر	16020	190	18	الرابع	115	1	6510	748,650	40,000	500	72,298	37,433	7,487	3,744	120,962	83,529	673,785	636,352
1022	الجيزة	حدائق أكتوبر	16021	190	21	الأخير	115	1	6510	748,650	40,000	500	72,298	37,433	7,487	3,744	120,962	83,529	673,785	636,352
1023	الجيزة	حدائق أكتوبر	16022	190	22	الأخير	115	1	6510	748,650	40,000	500	72,298	37,433	7,487	3,744	120,962	83,529	673,785	636,352
1024	الجيزة	حدائق أكتوبر	16023	190	23	الأخير	115	1	6510	748,650	40,000	500	72,298	37,433	7,487	3,744	120,962	83,529	673,785	636,352
1025	الجيزة	حدائق أكتوبر	16024	190	24	الأخير	115	1	6510	748,650	40,000	500	72,298	37,433	7,487	3,744	120,962	83,529	673,785	636,352
1026	الجيزة	حدائق أكتوبر	16025	191	1	الارضى	106	1	6510	690,060	40,000	500	63,509	34,503	6,901	3,451	108,364	73,861	621,054	586,551
1027	الجيزة	حدائق أكتوبر	16026	191	2	الارضى	115	1	6510	748,650	40,000	500	72,298	37,433	7,487	3,744	120,962	83,529	673,785	636,352
1028	الجيزة	حدائق أكتوبر	16027	191	3	الارضى	115	1	6510	748,650	40,000	500	72,298	37,433	7,487	3,744	120,962	83,529	673,785	636,352
1029	الجيزة	حدائق أكتوبر	16028	191	4	الارضى	106	1	6510	690,060	40,000	500	63,509	34,503	6,901	3,451	108,364	73,861	621,054	586,551
1030	الجيزة	حدائق أكتوبر	16029	191	21	الأخير	115	1	6510	748,650	40,000	500	72,298	37,433	7,487	3,744	120,962	83,529	673,785	636,352
1031	الجيزة	حدائق أكتوبر	16030	191	22	الأخير	115	1	6510	748,650	40,000	500	72,298	37,433	7,487	3,744	120,962	83,529	673,785	636,352
1032	الجيزة	حدائق أكتوبر	16031	191	23	الأخير	115	1	6510	748,650	40,000	500	72,298	37,433	7,487	3,744	120,962	83,529	673,785	636,352
1033	الجيزة	حدائق أكتوبر	16032	191	24	الأخير	115	1	6510	748,650	40,000	500	72,298	37,433	7,487	3,744	120,962	83,529	673,785	636,352
1034	الجيزة	حدائق أكتوبر	16033	192	1	الارضى	106	1	6510	690,060	40,000	500	63,509	34,503	6,901	3,451	108,364	73,861	621,054	586,551
1035	الجيزة	حدائق أكتوبر	16034	192	2	الارضى	115	1	6510	748,650	40,000	500	72,298	37,433	7,487	3,744	120,962	83,529	673,785	636,352
1036	الجيزة	حدائق أكتوبر	16035	192	3	الارضى	115	1	6510	748,650	40,000	500	72,298	37,433	7,487	3,744	120,962	83,529	673,785	636,352

م	محافظة	المدينة	كود الوحدة	رقم العقار	رقم الوحدة	نوع الدور	مساحة الوحدة	نسبة التمييز	سعر المتر	قيمة الوحدة	المستحقات عند الحجز		باقي مستحقات الوحدة عند التعاقد				إجمالي المطلوب عند التعاقد كحد أدنى		الحد الأقصى لقيمة التمويل العقاري	
											مقدم الحجز	م. تسجيل	دفعة تعاقد بحد أدنى 15% للوحدات حتى 1.1 مليون و 20% للوحدات أكبر من 1.1 من قيمة الوحدة	وديعة 5% صيانة	1% م. إدارية	0.5% مجلس الأمانة	بوديعة الصيانة	بدون وديعة الصيانة	بوديعة الصيانة	بدون وديعة الصيانة
1037	الجيزة	حدائق أكتوبر	16036	192	4	الارضى	106	1	6510	690,060	40,000	500	63,509	34,503	6,901	3,451	108,364	73,861	621,054	586,551
1038	الجيزة	حدائق أكتوبر	16037	192	21	الأخير	115	1	6510	748,650	40,000	500	72,298	37,433	7,487	3,744	120,962	83,529	673,785	636,352
1039	الجيزة	حدائق أكتوبر	16038	192	22	الأخير	115	1	6510	748,650	40,000	500	72,298	37,433	7,487	3,744	120,962	83,529	673,785	636,352
1040	الجيزة	حدائق أكتوبر	16039	192	23	الأخير	115	1	6510	748,650	40,000	500	72,298	37,433	7,487	3,744	120,962	83,529	673,785	636,352
1041	الجيزة	حدائق أكتوبر	16040	192	24	الأخير	115	1	6510	748,650	40,000	500	72,298	37,433	7,487	3,744	120,962	83,529	673,785	636,352
1042	الجيزة	حدائق أكتوبر	16041	193	1	الارضى	106	1	6510	690,060	40,000	500	63,509	34,503	6,901	3,451	108,364	73,861	621,054	586,551
1043	الجيزة	حدائق أكتوبر	16042	193	2	الارضى	115	1	6510	748,650	40,000	500	72,298	37,433	7,487	3,744	120,962	83,529	673,785	636,352
1044	الجيزة	حدائق أكتوبر	16043	193	3	الارضى	115	1	6510	748,650	40,000	500	72,298	37,433	7,487	3,744	120,962	83,529	673,785	636,352
1045	الجيزة	حدائق أكتوبر	16044	193	4	الارضى	106	1	6510	690,060	40,000	500	63,509	34,503	6,901	3,451	108,364	73,861	621,054	586,551
1046	الجيزة	حدائق أكتوبر	16045	193	14	الثالث	115	1	6510	748,650	40,000	500	72,298	37,433	7,487	3,744	120,962	83,529	673,785	636,352
1047	الجيزة	حدائق أكتوبر	16046	193	21	الأخير	115	1	6510	748,650	40,000	500	72,298	37,433	7,487	3,744	120,962	83,529	673,785	636,352
1048	الجيزة	حدائق أكتوبر	16047	193	22	الأخير	115	1	6510	748,650	40,000	500	72,298	37,433	7,487	3,744	120,962	83,529	673,785	636,352
1049	الجيزة	حدائق أكتوبر	16048	193	23	الأخير	115	1	6510	748,650	40,000	500	72,298	37,433	7,487	3,744	120,962	83,529	673,785	636,352
1050	الجيزة	حدائق أكتوبر	16049	193	24	الأخير	115	1	6510	748,650	40,000	500	72,298	37,433	7,487	3,744	120,962	83,529	673,785	636,352
1051	الجيزة	حدائق أكتوبر	16050	194	1	الارضى	106	1	6510	690,060	40,000	500	63,509	34,503	6,901	3,451	108,364	73,861	621,054	586,551
1052	الجيزة	حدائق أكتوبر	16051	194	2	الارضى	115	1	6510	748,650	40,000	500	72,298	37,433	7,487	3,744	120,962	83,529	673,785	636,352
1053	الجيزة	حدائق أكتوبر	16052	194	4	الارضى	106	1	6510	690,060	40,000	500	63,509	34,503	6,901	3,451	108,364	73,861	621,054	586,551
1054	الجيزة	حدائق أكتوبر	16053	194	16	الثالث	117	1	6510	761,670	40,000	500	74,251	38,084	7,617	3,809	123,761	85,677	685,503	647,419
1055	الجيزة	حدائق أكتوبر	16054	194	21	الأخير	115	1	6510	748,650	40,000	500	72,298	37,433	7,487	3,744	120,962	83,529	673,785	636,352
1056	الجيزة	حدائق أكتوبر	16055	194	22	الأخير	115	1	6510	748,650	40,000	500	72,298	37,433	7,487	3,744	120,962	83,529	673,785	636,352
1057	الجيزة	حدائق أكتوبر	16056	194	23	الأخير	115	1	6510	748,650	40,000	500	72,298	37,433	7,487	3,744	120,962	83,529	673,785	636,352
1058	الجيزة	حدائق أكتوبر	16057	194	24	الأخير	115	1	6510	748,650	40,000	500	72,298	37,433	7,487	3,744	120,962	83,529	673,785	636,352
1059	الجيزة	حدائق أكتوبر	16058	195	1	الارضى	106	1	6510	690,060	40,000	500	63,509	34,503	6,901	3,451	108,364	73,861	621,054	586,551
1060	الجيزة	حدائق أكتوبر	16059	195	2	الارضى	115	1	6510	748,650	40,000	500	72,298	37,433	7,487	3,744	120,962	83,529	673,785	636,352
1061	الجيزة	حدائق أكتوبر	16060	195	3	الارضى	115	1	6510	748,650	40,000	500	72,298	37,433	7,487	3,744	120,962	83,529	673,785	636,352
1062	الجيزة	حدائق أكتوبر	16061	195	4	الارضى	106	1	6510	690,060	40,000	500	63,509	34,503	6,901	3,451	108,364	73,861	621,054	586,551
1063	الجيزة	حدائق أكتوبر	16062	195	21	الأخير	115	1	6510	748,650	40,000	500	72,298	37,433	7,487	3,744	120,962	83,529	673,785	636,352
1064	الجيزة	حدائق أكتوبر	16063	195	22	الأخير	115	1	6510	748,650	40,000	500	72,298	37,433	7,487	3,744	120,962	83,529	673,785	636,352
1065	الجيزة	حدائق أكتوبر	16064	195	23	الأخير	115	1	6510	748,650	40,000	500	72,298	37,433	7,487	3,744	120,962	83,529	673,785	636,352
1066	الجيزة	حدائق أكتوبر	16065	195	24	الأخير	115	1	6510	748,650	40,000	500	72,298	37,433	7,487	3,744	120,962	83,529	673,785	636,352
1067	الجيزة	حدائق أكتوبر	16066	14	21	الأخير	115	1	6510	748,650	40,000	500	72,298	37,433	7,487	3,744	120,962	83,529	673,785	636,352
1068	الجيزة	حدائق أكتوبر	16067	23	24	الأخير	115	1	6510	748,650	40,000	500	72,298	37,433	7,487	3,744	120,962	83,529	673,785	636,352
1069	الجيزة	حدائق أكتوبر	16068	36	1	الارضى	106	1	6510	690,060	40,000	500	63,509	34,503	6,901	3,451	108,364	73,861	621,054	586,551
1070	الجيزة	حدائق أكتوبر	16069	36	21	الأخير	115	1	6510	748,650	40,000	500	72,298	37,433	7,487	3,744	120,962	83,529	673,785	636,352
1071	الجيزة	حدائق أكتوبر	16070	37	24	الأخير	115	1	6510	748,650	40,000	500	72,298	37,433	7,487	3,744	120,962	83,529	673,785	636,352
1072	الجيزة	حدائق أكتوبر	16071	39	22	الأخير	115	1	6510	748,650	40,000	500	72,298	37,433	7,487	3,744	120,962	83,529	673,785	636,352
1073	الجيزة	حدائق أكتوبر	16072	41	23	الأخير	115	1	6510	748,650	40,000	500	72,298	37,433	7,487	3,744	120,962	83,529	673,785	636,352

م	محافظة	المدينة	كود الوحدة	رقم العقار	رقم الوحدة	نوع الدور	مساحة الوحدة	نسبة التميز	سعر المتر	قيمة الوحدة	المستحقات عند الحجز		باقى مستحقات الوحدة عند التعاقد				إجمالى المطلوب عند التعاقد كحد ادنى		الحد الاقصى لقيمة التمويل العقاري	
											مقدم الحجز	م.تسجيل	دفعة تعاقد بحد ادنى 15% للوحدات حتى 1.1 مليون و 20% للوحدات اكبر من 1.1 من قيمة الوحدة	وديعة 5 % صيانة	1% م.إدارية	0.5% مجلس الأمناء	بوديعة الصيانة	بدون وديعة الصيانة		بوديعة الصيانة
1074	الجيزة	حدائق أكتوبر	16073	44	21	الأخير	115	1	6510	748,650	40,000	500	72,298	37,433	7,487	3,744	120,962	83,529	673,785	636,352
1075	الجيزة	حدائق أكتوبر	16074	46	1	الارضى	106	1	6510	690,060	40,000	500	63,509	34,503	6,901	3,451	108,364	73,861	621,054	586,551
1076	الجيزة	حدائق أكتوبر	16075	54	24	الأخير	115	1	6510	748,650	40,000	500	72,298	37,433	7,487	3,744	120,962	83,529	673,785	636,352
1077	الجيزة	حدائق أكتوبر	16076	57	22	الأخير	115	1	6510	748,650	40,000	500	72,298	37,433	7,487	3,744	120,962	83,529	673,785	636,352
1078	الجيزة	حدائق أكتوبر	16077	59	21	الأخير	115	1	6510	748,650	40,000	500	72,298	37,433	7,487	3,744	120,962	83,529	673,785	636,352
1079	الجيزة	حدائق أكتوبر	16078	59	22	الأخير	115	1	6510	748,650	40,000	500	72,298	37,433	7,487	3,744	120,962	83,529	673,785	636,352
1080	الجيزة	حدائق أكتوبر	16079	59	24	الأخير	115	1	6510	748,650	40,000	500	72,298	37,433	7,487	3,744	120,962	83,529	673,785	636,352
1081	الجيزة	حدائق أكتوبر	16080	61	21	الأخير	115	1	6510	748,650	40,000	500	72,298	37,433	7,487	3,744	120,962	83,529	673,785	636,352
1082	الجيزة	حدائق أكتوبر	16081	61	22	الأخير	115	1	6510	748,650	40,000	500	72,298	37,433	7,487	3,744	120,962	83,529	673,785	636,352
1083	الجيزة	حدائق أكتوبر	16082	61	23	الأخير	115	1	6510	748,650	40,000	500	72,298	37,433	7,487	3,744	120,962	83,529	673,785	636,352
1084	الجيزة	حدائق أكتوبر	16083	63	23	الأخير	115	1	6510	748,650	40,000	500	72,298	37,433	7,487	3,744	120,962	83,529	673,785	636,352
1085	الجيزة	حدائق أكتوبر	16084	64	21	الأخير	115	1	6510	748,650	40,000	500	72,298	37,433	7,487	3,744	120,962	83,529	673,785	636,352
1086	الجيزة	حدائق أكتوبر	16085	64	22	الأخير	115	1	6510	748,650	40,000	500	72,298	37,433	7,487	3,744	120,962	83,529	673,785	636,352
1087	الجيزة	حدائق أكتوبر	16086	64	23	الأخير	115	1	6510	748,650	40,000	500	72,298	37,433	7,487	3,744	120,962	83,529	673,785	636,352
1088	الجيزة	حدائق أكتوبر	16087	64	24	الأخير	115	1	6510	748,650	40,000	500	72,298	37,433	7,487	3,744	120,962	83,529	673,785	636,352
1089	الجيزة	حدائق أكتوبر	16088	65	21	الأخير	115	1	6510	748,650	40,000	500	72,298	37,433	7,487	3,744	120,962	83,529	673,785	636,352
1090	الجيزة	حدائق أكتوبر	16089	65	22	الأخير	115	1	6510	748,650	40,000	500	72,298	37,433	7,487	3,744	120,962	83,529	673,785	636,352
1091	الجيزة	حدائق أكتوبر	16090	65	23	الأخير	115	1	6510	748,650	40,000	500	72,298	37,433	7,487	3,744	120,962	83,529	673,785	636,352
1092	الجيزة	حدائق أكتوبر	16091	66	21	الأخير	115	1	6510	748,650	40,000	500	72,298	37,433	7,487	3,744	120,962	83,529	673,785	636,352
1093	الجيزة	حدائق أكتوبر	16092	66	22	الأخير	115	1	6510	748,650	40,000	500	72,298	37,433	7,487	3,744	120,962	83,529	673,785	636,352
1094	الجيزة	حدائق أكتوبر	16093	66	23	الأخير	115	1	6510	748,650	40,000	500	72,298	37,433	7,487	3,744	120,962	83,529	673,785	636,352
1095	الجيزة	حدائق أكتوبر	16094	66	24	الأخير	115	1	6510	748,650	40,000	500	72,298	37,433	7,487	3,744	120,962	83,529	673,785	636,352
1096	الجيزة	حدائق أكتوبر	16095	67	22	الأخير	115	1	6510	748,650	40,000	500	72,298	37,433	7,487	3,744	120,962	83,529	673,785	636,352
1097	الجيزة	حدائق أكتوبر	16096	67	23	الأخير	115	1	6510	748,650	40,000	500	72,298	37,433	7,487	3,744	120,962	83,529	673,785	636,352
1098	الجيزة	حدائق أكتوبر	16097	67	24	الأخير	115	1	6510	748,650	40,000	500	72,298	37,433	7,487	3,744	120,962	83,529	673,785	636,352
1099	الجيزة	حدائق أكتوبر	16098	68	21	الأخير	115	1	6510	748,650	40,000	500	72,298	37,433	7,487	3,744	120,962	83,529	673,785	636,352
1100	الجيزة	حدائق أكتوبر	16099	68	22	الأخير	115	1	6510	748,650	40,000	500	72,298	37,433	7,487	3,744	120,962	83,529	673,785	636,352
1101	الجيزة	حدائق أكتوبر	16100	68	23	الأخير	115	1	6510	748,650	40,000	500	72,298	37,433	7,487	3,744	120,962	83,529	673,785	636,352
1102	الجيزة	حدائق أكتوبر	16101	69	21	الأخير	115	1	6510	748,650	40,000	500	72,298	37,433	7,487	3,744	120,962	83,529	673,785	636,352
1103	الجيزة	حدائق أكتوبر	16102	69	22	الأخير	115	1	6510	748,650	40,000	500	72,298	37,433	7,487	3,744	120,962	83,529	673,785	636,352
1104	الجيزة	حدائق أكتوبر	16103	69	24	الأخير	115	1	6510	748,650	40,000	500	72,298	37,433	7,487	3,744	120,962	83,529	673,785	636,352
1105	الجيزة	حدائق أكتوبر	16104	70	21	الأخير	115	1	6510	748,650	40,000	500	72,298	37,433	7,487	3,744	120,962	83,529	673,785	636,352
1106	الجيزة	حدائق أكتوبر	16105	70	22	الأخير	115	1	6510	748,650	40,000	500	72,298	37,433	7,487	3,744	120,962	83,529	673,785	636,352
1107	الجيزة	حدائق أكتوبر	16106	70	23	الأخير	115	1	6510	748,650	40,000	500	72,298	37,433	7,487	3,744	120,962	83,529	673,785	636,352
1108	الجيزة	حدائق أكتوبر	16107	70	24	الأخير	115	1	6510	748,650	40,000	500	72,298	37,433	7,487	3,744	120,962	83,529	673,785	636,352
1109	الجيزة	حدائق أكتوبر	16108	71	21	الأخير	115	1	6510	748,650	40,000	500	72,298	37,433	7,487	3,744	120,962	83,529	673,785	636,352
1110	الجيزة	حدائق أكتوبر	16109	71	22	الأخير	115	1	6510	748,650	40,000	500	72,298	37,433	7,487	3,744	120,962	83,529	673,785	636,352

م	محافظة	المدينة	كود الوحدة	رقم العقار	رقم الوحدة	نوع الدور	مساحة الوحدة	نسبة التميز	سعر المتر	قيمة الوحدة	المستحقات عند الحجز		باقي مستحقات الوحدة عند التعاقد				إجمالي المطلوب عند التعاقد كحد أدنى		الحد الأقصى لقيمة التمويل العقاري	
											مقدم الحجز	م.تسجيل	دفعة تعاقد بحد أدنى 15% للوحدات حتى 1.1 مليون و 20% للوحدات أكبر من 1.1 من قيمة الوحدة	وديعة 5% صيانة	1% م.إدارية	0.5% مجلس الأمناء	بوديعة الصيانة	بدون وديعة الصيانة	بوديعة الصيانة	بدون وديعة الصيانة
1111	الجيزة	حدائق أكتوبر	16110	71	23	الأخير	115	1	6510	748,650	40,000	500	72,298	37,433	7,487	3,744	120,962	83,529	673,785	636,352
1112	الجيزة	حدائق أكتوبر	16111	71	24	الأخير	115	1	6510	748,650	40,000	500	72,298	37,433	7,487	3,744	120,962	83,529	673,785	636,352
1113	الجيزة	حدائق أكتوبر	16112	72	23	الأخير	115	1	6510	748,650	40,000	500	72,298	37,433	7,487	3,744	120,962	83,529	673,785	636,352
1114	الجيزة	حدائق أكتوبر	16113	73	22	الأخير	115	1	6510	748,650	40,000	500	72,298	37,433	7,487	3,744	120,962	83,529	673,785	636,352
1115	الجيزة	حدائق أكتوبر	16114	73	23	الأخير	115	1	6510	748,650	40,000	500	72,298	37,433	7,487	3,744	120,962	83,529	673,785	636,352
1116	الجيزة	حدائق أكتوبر	16115	74	21	الأخير	115	1	6510	748,650	40,000	500	72,298	37,433	7,487	3,744	120,962	83,529	673,785	636,352
1117	الجيزة	حدائق أكتوبر	16116	74	23	الأخير	115	1	6510	748,650	40,000	500	72,298	37,433	7,487	3,744	120,962	83,529	673,785	636,352
1118	الجيزة	حدائق أكتوبر	16117	74	24	الأخير	115	1	6510	748,650	40,000	500	72,298	37,433	7,487	3,744	120,962	83,529	673,785	636,352
1119	الجيزة	حدائق أكتوبر	16118	75	22	الأخير	115	1	6510	748,650	40,000	500	72,298	37,433	7,487	3,744	120,962	83,529	673,785	636,352
1120	الجيزة	حدائق أكتوبر	16119	75	23	الأخير	115	1	6510	748,650	40,000	500	72,298	37,433	7,487	3,744	120,962	83,529	673,785	636,352
1121	الجيزة	حدائق أكتوبر	16120	75	24	الأخير	115	1	6510	748,650	40,000	500	72,298	37,433	7,487	3,744	120,962	83,529	673,785	636,352
1122	الجيزة	حدائق أكتوبر	16121	76	21	الأخير	115	1	6510	748,650	40,000	500	72,298	37,433	7,487	3,744	120,962	83,529	673,785	636,352
1123	الجيزة	حدائق أكتوبر	16122	76	22	الأخير	115	1	6510	748,650	40,000	500	72,298	37,433	7,487	3,744	120,962	83,529	673,785	636,352
1124	الجيزة	حدائق أكتوبر	16123	76	23	الأخير	115	1	6510	748,650	40,000	500	72,298	37,433	7,487	3,744	120,962	83,529	673,785	636,352
1125	الجيزة	حدائق أكتوبر	16124	77	23	الأخير	115	1	6510	748,650	40,000	500	72,298	37,433	7,487	3,744	120,962	83,529	673,785	636,352
1126	الجيزة	حدائق أكتوبر	16125	77	24	الأخير	115	1	6510	748,650	40,000	500	72,298	37,433	7,487	3,744	120,962	83,529	673,785	636,352
1127	الجيزة	حدائق أكتوبر	16127	78	24	الأخير	115	1	6510	748,650	40,000	500	72,298	37,433	7,487	3,744	120,962	83,529	673,785	636,352
1128	الجيزة	حدائق أكتوبر	16128	79	21	الأخير	115	1	6510	748,650	40,000	500	72,298	37,433	7,487	3,744	120,962	83,529	673,785	636,352
1129	الجيزة	حدائق أكتوبر	16129	79	24	الأخير	115	1	6510	748,650	40,000	500	72,298	37,433	7,487	3,744	120,962	83,529	673,785	636,352
1130	الجيزة	حدائق أكتوبر	16130	80	21	الأخير	115	1	6510	748,650	40,000	500	72,298	37,433	7,487	3,744	120,962	83,529	673,785	636,352
1131	الجيزة	حدائق أكتوبر	16131	80	24	الأخير	115	1	6510	748,650	40,000	500	72,298	37,433	7,487	3,744	120,962	83,529	673,785	636,352
1132	الجيزة	حدائق أكتوبر	16132	81	2	الارضى	115	1	6510	748,650	40,000	500	72,298	37,433	7,487	3,744	120,962	83,529	673,785	636,352
1133	الجيزة	حدائق أكتوبر	16133	81	21	الأخير	115	1	6510	748,650	40,000	500	72,298	37,433	7,487	3,744	120,962	83,529	673,785	636,352
1134	الجيزة	حدائق أكتوبر	16134	81	24	الأخير	115	1	6510	748,650	40,000	500	72,298	37,433	7,487	3,744	120,962	83,529	673,785	636,352
1135	الجيزة	حدائق أكتوبر	16135	82	22	الأخير	115	1	6510	748,650	40,000	500	72,298	37,433	7,487	3,744	120,962	83,529	673,785	636,352
1136	الجيزة	حدائق أكتوبر	16136	82	24	الأخير	115	1	6510	748,650	40,000	500	72,298	37,433	7,487	3,744	120,962	83,529	673,785	636,352
1137	الجيزة	حدائق أكتوبر	16137	83	21	الأخير	115	1	6510	748,650	40,000	500	72,298	37,433	7,487	3,744	120,962	83,529	673,785	636,352
1138	الجيزة	حدائق أكتوبر	16138	83	23	الأخير	115	1	6510	748,650	40,000	500	72,298	37,433	7,487	3,744	120,962	83,529	673,785	636,352
1139	الجيزة	حدائق أكتوبر	16139	84	21	الأخير	115	1	6510	748,650	40,000	500	72,298	37,433	7,487	3,744	120,962	83,529	673,785	636,352
1140	الجيزة	حدائق أكتوبر	16140	84	24	الأخير	115	1	6510	748,650	40,000	500	72,298	37,433	7,487	3,744	120,962	83,529	673,785	636,352
1141	الجيزة	حدائق أكتوبر	16141	85	21	الأخير	115	1	6510	748,650	40,000	500	72,298	37,433	7,487	3,744	120,962	83,529	673,785	636,352
1142	الجيزة	حدائق أكتوبر	16142	85	24	الأخير	115	1	6510	748,650	40,000	500	72,298	37,433	7,487	3,744	120,962	83,529	673,785	636,352
1143	الجيزة	حدائق أكتوبر	16143	86	21	الأخير	115	1	6510	748,650	40,000	500	72,298	37,433	7,487	3,744	120,962	83,529	673,785	636,352
1144	الجيزة	حدائق أكتوبر	16144	86	24	الأخير	115	1	6510	748,650	40,000	500	72,298	37,433	7,487	3,744	120,962	83,529	673,785	636,352
1145	الجيزة	حدائق أكتوبر	16145	87	21	الأخير	115	1	6510	748,650	40,000	500	72,298	37,433	7,487	3,744	120,962	83,529	673,785	636,352
1146	الجيزة	حدائق أكتوبر	16146	87	23	الأخير	115	1	6510	748,650	40,000	500	72,298	37,433	7,487	3,744	120,962	83,529	673,785	636,352
1147	الجيزة	حدائق أكتوبر	16147	87	24	الأخير	115	1	6510	748,650	40,000	500	72,298	37,433	7,487	3,744	120,962	83,529	673,785	636,352

م	محافظة	المدينة	كود الوحدة	رقم العقار	رقم الوحدة	نوع الدور	مساحة الوحدة	نسبة التميز	سعر المتر	قيمة الوحدة	المستحقات عند الحجز		باقي مستحقات الوحدة عند التعاقد				إجمالي المطلوب عند التعاقد كحد ادنى		الحد الأقصى لقيمة التمويل العقاري	
											مقدم الحجز	م. تسجيل	دفعة تعاقد بحد ادنى 15% للوحدات حتى 1.1 مليون و 20% للوحدات اكبر من 1.1 من قيمة الوحدة	وديعة 5% صيانة	1% م. إدارية	0.5% مجلس الأمانة	بوديعة الصيانة	بودون وديعة الصيانة	بوديعة الصيانة	بودون وديعة الصيانة
1148	الجيزة	حدائق أكتوبر	16148	88	21	الأخير	115	1	6510	748,650	40,000	500	72,298	37,433	7,487	3,744	120,962	83,529	673,785	636,352
1149	الجيزة	حدائق أكتوبر	16149	88	23	الأخير	115	1	6510	748,650	40,000	500	72,298	37,433	7,487	3,744	120,962	83,529	673,785	636,352
1150	الجيزة	حدائق أكتوبر	16150	88	24	الأخير	115	1	6510	748,650	40,000	500	72,298	37,433	7,487	3,744	120,962	83,529	673,785	636,352
1151	الجيزة	حدائق أكتوبر	16151	89	21	الأخير	115	1	6510	748,650	40,000	500	72,298	37,433	7,487	3,744	120,962	83,529	673,785	636,352
1152	الجيزة	حدائق أكتوبر	16152	89	22	الأخير	115	1	6510	748,650	40,000	500	72,298	37,433	7,487	3,744	120,962	83,529	673,785	636,352
1153	الجيزة	حدائق أكتوبر	16153	89	23	الأخير	115	1	6510	748,650	40,000	500	72,298	37,433	7,487	3,744	120,962	83,529	673,785	636,352
1154	الجيزة	حدائق أكتوبر	16154	89	24	الأخير	115	1	6510	748,650	40,000	500	72,298	37,433	7,487	3,744	120,962	83,529	673,785	636,352
1155	الجيزة	حدائق أكتوبر	16155	90	21	الأخير	115	1	6510	748,650	40,000	500	72,298	37,433	7,487	3,744	120,962	83,529	673,785	636,352
1156	الجيزة	حدائق أكتوبر	16156	90	22	الأخير	115	1	6510	748,650	40,000	500	72,298	37,433	7,487	3,744	120,962	83,529	673,785	636,352
1157	الجيزة	حدائق أكتوبر	16157	90	23	الأخير	115	1	6510	748,650	40,000	500	72,298	37,433	7,487	3,744	120,962	83,529	673,785	636,352
1158	الجيزة	حدائق أكتوبر	16158	90	24	الأخير	115	1	6510	748,650	40,000	500	72,298	37,433	7,487	3,744	120,962	83,529	673,785	636,352
1159	الجيزة	حدائق أكتوبر	16159	91	21	الأخير	115	1	6510	748,650	40,000	500	72,298	37,433	7,487	3,744	120,962	83,529	673,785	636,352
1160	الجيزة	حدائق أكتوبر	16160	91	22	الأخير	115	1	6510	748,650	40,000	500	72,298	37,433	7,487	3,744	120,962	83,529	673,785	636,352
1161	الجيزة	حدائق أكتوبر	16161	91	23	الأخير	115	1	6510	748,650	40,000	500	72,298	37,433	7,487	3,744	120,962	83,529	673,785	636,352
1162	الجيزة	حدائق أكتوبر	16162	91	24	الأخير	115	1	6510	748,650	40,000	500	72,298	37,433	7,487	3,744	120,962	83,529	673,785	636,352
1163	الجيزة	حدائق أكتوبر	16163	98	21	الأخير	115	1	6510	748,650	40,000	500	72,298	37,433	7,487	3,744	120,962	83,529	673,785	636,352
1164	الجيزة	حدائق أكتوبر	16164	98	22	الأخير	115	1	6510	748,650	40,000	500	72,298	37,433	7,487	3,744	120,962	83,529	673,785	636,352
1165	الجيزة	حدائق أكتوبر	16165	98	23	الأخير	115	1	6510	748,650	40,000	500	72,298	37,433	7,487	3,744	120,962	83,529	673,785	636,352
1166	الجيزة	حدائق أكتوبر	16166	98	24	الأخير	115	1	6510	748,650	40,000	500	72,298	37,433	7,487	3,744	120,962	83,529	673,785	636,352
1167	الجيزة	حدائق أكتوبر	16167	99	22	الأخير	115	1	6510	748,650	40,000	500	72,298	37,433	7,487	3,744	120,962	83,529	673,785	636,352
1168	الجيزة	حدائق أكتوبر	16168	99	23	الأخير	115	1	6510	748,650	40,000	500	72,298	37,433	7,487	3,744	120,962	83,529	673,785	636,352
1169	الجيزة	حدائق أكتوبر	16169	99	24	الأخير	115	1	6510	748,650	40,000	500	72,298	37,433	7,487	3,744	120,962	83,529	673,785	636,352
1170	الجيزة	حدائق أكتوبر	16170	100	21	الأخير	115	1	6510	748,650	40,000	500	72,298	37,433	7,487	3,744	120,962	83,529	673,785	636,352
1171	الجيزة	حدائق أكتوبر	16171	100	22	الأخير	115	1	6510	748,650	40,000	500	72,298	37,433	7,487	3,744	120,962	83,529	673,785	636,352
1172	الجيزة	حدائق أكتوبر	16172	100	23	الأخير	115	1	6510	748,650	40,000	500	72,298	37,433	7,487	3,744	120,962	83,529	673,785	636,352
1173	الجيزة	حدائق أكتوبر	16173	100	24	الأخير	115	1	6510	748,650	40,000	500	72,298	37,433	7,487	3,744	120,962	83,529	673,785	636,352
1174	الجيزة	حدائق أكتوبر	16174	103	21	الأخير	115	1	6510	748,650	40,000	500	72,298	37,433	7,487	3,744	120,962	83,529	673,785	636,352
1175	الجيزة	حدائق أكتوبر	16175	103	22	الأخير	115	1	6510	748,650	40,000	500	72,298	37,433	7,487	3,744	120,962	83,529	673,785	636,352
1176	الجيزة	حدائق أكتوبر	16176	103	23	الأخير	115	1	6510	748,650	40,000	500	72,298	37,433	7,487	3,744	120,962	83,529	673,785	636,352
1177	الجيزة	حدائق أكتوبر	16177	103	24	الأخير	115	1	6510	748,650	40,000	500	72,298	37,433	7,487	3,744	120,962	83,529	673,785	636,352
1178	الجيزة	حدائق أكتوبر	16178	104	21	الأخير	115	1	6510	748,650	40,000	500	72,298	37,433	7,487	3,744	120,962	83,529	673,785	636,352
1179	الجيزة	حدائق أكتوبر	16179	104	22	الأخير	115	1	6510	748,650	40,000	500	72,298	37,433	7,487	3,744	120,962	83,529	673,785	636,352
1180	الجيزة	حدائق أكتوبر	16180	104	23	الأخير	115	1	6510	748,650	40,000	500	72,298	37,433	7,487	3,744	120,962	83,529	673,785	636,352
1181	الجيزة	حدائق أكتوبر	16181	104	24	الأخير	115	1	6510	748,650	40,000	500	72,298	37,433	7,487	3,744	120,962	83,529	673,785	636,352
1182	الجيزة	حدائق أكتوبر	16182	105	21	الأخير	115	1	6510	748,650	40,000	500	72,298	37,433	7,487	3,744	120,962	83,529	673,785	636,352
1183	الجيزة	حدائق أكتوبر	16183	105	22	الأخير	115	1	6510	748,650	40,000	500	72,298	37,433	7,487	3,744	120,962	83,529	673,785	636,352
1184	الجيزة	حدائق أكتوبر	16184	105	23	الأخير	115	1	6510	748,650	40,000	500	72,298	37,433	7,487	3,744	120,962	83,529	673,785	636,352

م	محافظة	المدينة	كود الوحدة	رقم العقار	رقم الوحدة	نوع الدور	مساحة الوحدة	نسبة التميز	سعر المتر	قيمة الوحدة	المستحقات عند الحجز		باقي مستحقات الوحدة عند التعاقد				إجمالي المطلوب عند التعاقد كحد ادنى		الحد الأقصى لقيمة التمويل العقاري	
											مقدم الحجز	م.تسجيل	دفعة تعاقد بحد ادنى 15% للوحدات حتى 1.1 مليون و 20% للوحدات اكبر من 1.1 من قيمة الوحدة	وديعة 5 % صيانة	1% م.إدارية	0.5% مجلس الأمناء	بوديعة الصيانة	بدون وديعة الصيانة		بوديعة الصيانة
1185	الجيزة	حدائق أكتوبر	16185	105	24	الأخير	115	1	6510	748,650	40,000	500	72,298	37,433	7,487	3,744	120,962	83,529	673,785	636,352
1186	الجيزة	حدائق أكتوبر	16186	106	22	الأخير	115	1	6510	748,650	40,000	500	72,298	37,433	7,487	3,744	120,962	83,529	673,785	636,352
1187	الجيزة	حدائق أكتوبر	16187	106	23	الأخير	115	1	6510	748,650	40,000	500	72,298	37,433	7,487	3,744	120,962	83,529	673,785	636,352
1188	الجيزة	حدائق أكتوبر	16188	106	24	الأخير	115	1	6510	748,650	40,000	500	72,298	37,433	7,487	3,744	120,962	83,529	673,785	636,352
1189	الجيزة	حدائق أكتوبر	16189	107	21	الأخير	115	1	6510	748,650	40,000	500	72,298	37,433	7,487	3,744	120,962	83,529	673,785	636,352
1190	الجيزة	حدائق أكتوبر	16190	107	22	الأخير	115	1	6510	748,650	40,000	500	72,298	37,433	7,487	3,744	120,962	83,529	673,785	636,352
1191	الجيزة	حدائق أكتوبر	16191	107	23	الأخير	115	1	6510	748,650	40,000	500	72,298	37,433	7,487	3,744	120,962	83,529	673,785	636,352
1192	الجيزة	حدائق أكتوبر	16192	107	24	الأخير	115	1	6510	748,650	40,000	500	72,298	37,433	7,487	3,744	120,962	83,529	673,785	636,352
1193	الجيزة	حدائق أكتوبر	16193	108	4	الارضى	106	1	6510	690,060	40,000	500	63,509	34,503	6,901	3,451	108,364	73,861	621,054	586,551
1194	الجيزة	حدائق أكتوبر	16194	108	21	الأخير	115	1	6510	748,650	40,000	500	72,298	37,433	7,487	3,744	120,962	83,529	673,785	636,352
1195	الجيزة	حدائق أكتوبر	16195	108	22	الأخير	115	1	6510	748,650	40,000	500	72,298	37,433	7,487	3,744	120,962	83,529	673,785	636,352
1196	الجيزة	حدائق أكتوبر	16196	108	23	الأخير	115	1	6510	748,650	40,000	500	72,298	37,433	7,487	3,744	120,962	83,529	673,785	636,352
1197	الجيزة	حدائق أكتوبر	16197	108	24	الأخير	115	1	6510	748,650	40,000	500	72,298	37,433	7,487	3,744	120,962	83,529	673,785	636,352
1198	الجيزة	حدائق أكتوبر	16198	110	21	الأخير	115	1	6510	748,650	40,000	500	72,298	37,433	7,487	3,744	120,962	83,529	673,785	636,352
1199	الجيزة	حدائق أكتوبر	16199	110	23	الأخير	115	1	6510	748,650	40,000	500	72,298	37,433	7,487	3,744	120,962	83,529	673,785	636,352
1200	الجيزة	حدائق أكتوبر	16200	110	24	الأخير	115	1	6510	748,650	40,000	500	72,298	37,433	7,487	3,744	120,962	83,529	673,785	636,352
1201	الجيزة	حدائق أكتوبر	16201	111	21	الأخير	115	1	6510	748,650	40,000	500	72,298	37,433	7,487	3,744	120,962	83,529	673,785	636,352
1202	الجيزة	حدائق أكتوبر	16202	111	22	الأخير	115	1	6510	748,650	40,000	500	72,298	37,433	7,487	3,744	120,962	83,529	673,785	636,352
1203	الجيزة	حدائق أكتوبر	16203	111	23	الأخير	115	1	6510	748,650	40,000	500	72,298	37,433	7,487	3,744	120,962	83,529	673,785	636,352
1204	الجيزة	حدائق أكتوبر	16204	111	24	الأخير	115	1	6510	748,650	40,000	500	72,298	37,433	7,487	3,744	120,962	83,529	673,785	636,352
1205	الجيزة	حدائق أكتوبر	16205	112	21	الأخير	115	1	6510	748,650	40,000	500	72,298	37,433	7,487	3,744	120,962	83,529	673,785	636,352
1206	الجيزة	حدائق أكتوبر	16206	112	22	الأخير	115	1	6510	748,650	40,000	500	72,298	37,433	7,487	3,744	120,962	83,529	673,785	636,352
1207	الجيزة	حدائق أكتوبر	16207	112	23	الأخير	115	1	6510	748,650	40,000	500	72,298	37,433	7,487	3,744	120,962	83,529	673,785	636,352
1208	الجيزة	حدائق أكتوبر	16208	112	24	الأخير	115	1	6510	748,650	40,000	500	72,298	37,433	7,487	3,744	120,962	83,529	673,785	636,352
1209	الجيزة	حدائق أكتوبر	16209	113	21	الأخير	115	1	6510	748,650	40,000	500	72,298	37,433	7,487	3,744	120,962	83,529	673,785	636,352
1210	الجيزة	حدائق أكتوبر	16210	113	22	الأخير	115	1	6510	748,650	40,000	500	72,298	37,433	7,487	3,744	120,962	83,529	673,785	636,352
1211	الجيزة	حدائق أكتوبر	16211	113	23	الأخير	115	1	6510	748,650	40,000	500	72,298	37,433	7,487	3,744	120,962	83,529	673,785	636,352
1212	الجيزة	حدائق أكتوبر	16212	113	24	الأخير	115	1	6510	748,650	40,000	500	72,298	37,433	7,487	3,744	120,962	83,529	673,785	636,352
1213	الجيزة	حدائق أكتوبر	16213	116	21	الأخير	115	1	6510	748,650	40,000	500	72,298	37,433	7,487	3,744	120,962	83,529	673,785	636,352
1214	الجيزة	حدائق أكتوبر	16214	116	22	الأخير	115	1	6510	748,650	40,000	500	72,298	37,433	7,487	3,744	120,962	83,529	673,785	636,352
1215	الجيزة	حدائق أكتوبر	16215	116	23	الأخير	115	1	6510	748,650	40,000	500	72,298	37,433	7,487	3,744	120,962	83,529	673,785	636,352
1216	الجيزة	حدائق أكتوبر	16216	116	24	الأخير	115	1	6510	748,650	40,000	500	72,298	37,433	7,487	3,744	120,962	83,529	673,785	636,352
1217	الجيزة	حدائق أكتوبر	16217	117	21	الأخير	115	1	6510	748,650	40,000	500	72,298	37,433	7,487	3,744	120,962	83,529	673,785	636,352
1218	الجيزة	حدائق أكتوبر	16218	117	22	الأخير	115	1	6510	748,650	40,000	500	72,298	37,433	7,487	3,744	120,962	83,529	673,785	636,352
1219	الجيزة	حدائق أكتوبر	16219	117	23	الأخير	115	1	6510	748,650	40,000	500	72,298	37,433	7,487	3,744	120,962	83,529	673,785	636,352
1220	الجيزة	حدائق أكتوبر	16220	117	24	الأخير	115	1	6510	748,650	40,000	500	72,298	37,433	7,487	3,744	120,962	83,529	673,785	636,352
1221	الجيزة	حدائق أكتوبر	16221	118	22	الأخير	115	1	6510	748,650	40,000	500	72,298	37,433	7,487	3,744	120,962	83,529	673,785	636,352

م	محافظة	المدينة	كود الوحدة	رقم العقار	رقم الوحدة	نوع الدور	مساحة الوحدة	نسبة التمييز	سعر المتر	قيمة الوحدة	المستحقات عند الحجز		بأقي مستحقات الوحدة عند التعاقد				إجمالي المطلوب عند التعاقد كحد ادنى		الحد الاقصى لقيمة التمويل العقاري	
											مقدم الحجز	م.تسجيل	دفعة تعاقد بحد ادنى 1.1 مليون و 20% للوحدات اكبر من 1.1 من قيمة الوحدة	وديعة 5% صيانة	1% م.إدارية	0.5% مجلس الأمناء	بوديعة الصيانة	بدون وديعة الصيانة	بوديعة الصيانة	بدون وديعة الصيانة
1222	الجيزة	حدائق أكتوبر	16222	118	23	الأخير	115	1	6510	748,650	40,000	500	72,298	37,433	7,487	3,744	120,962	83,529	673,785	636,352
1223	الجيزة	حدائق أكتوبر	16223	118	24	الأخير	115	1	6510	748,650	40,000	500	72,298	37,433	7,487	3,744	120,962	83,529	673,785	636,352
1224	الجيزة	حدائق أكتوبر	16224	119	21	الأخير	115	1	6510	748,650	40,000	500	72,298	37,433	7,487	3,744	120,962	83,529	673,785	636,352
1225	الجيزة	حدائق أكتوبر	16225	119	22	الأخير	115	1	6510	748,650	40,000	500	72,298	37,433	7,487	3,744	120,962	83,529	673,785	636,352
1226	الجيزة	حدائق أكتوبر	16226	119	23	الأخير	115	1	6510	748,650	40,000	500	72,298	37,433	7,487	3,744	120,962	83,529	673,785	636,352
1227	الجيزة	حدائق أكتوبر	16227	119	24	الأخير	115	1	6510	748,650	40,000	500	72,298	37,433	7,487	3,744	120,962	83,529	673,785	636,352
1228	الجيزة	حدائق أكتوبر	16228	120	21	الأخير	115	1	6510	748,650	40,000	500	72,298	37,433	7,487	3,744	120,962	83,529	673,785	636,352
1229	الجيزة	حدائق أكتوبر	16229	120	22	الأخير	115	1	6510	748,650	40,000	500	72,298	37,433	7,487	3,744	120,962	83,529	673,785	636,352
1230	الجيزة	حدائق أكتوبر	16230	120	23	الأخير	115	1	6510	748,650	40,000	500	72,298	37,433	7,487	3,744	120,962	83,529	673,785	636,352
1231	الجيزة	حدائق أكتوبر	16231	121	21	الأخير	115	1	6510	748,650	40,000	500	72,298	37,433	7,487	3,744	120,962	83,529	673,785	636,352
1232	الجيزة	حدائق أكتوبر	16232	121	22	الأخير	115	1	6510	748,650	40,000	500	72,298	37,433	7,487	3,744	120,962	83,529	673,785	636,352
1233	الجيزة	حدائق أكتوبر	16233	121	23	الأخير	115	1	6510	748,650	40,000	500	72,298	37,433	7,487	3,744	120,962	83,529	673,785	636,352
1234	الجيزة	حدائق أكتوبر	16234	121	24	الأخير	115	1	6510	748,650	40,000	500	72,298	37,433	7,487	3,744	120,962	83,529	673,785	636,352
1235	الجيزة	حدائق أكتوبر	16235	122	1	الارضى	106	1	6510	690,060	40,000	500	63,509	34,503	6,901	3,451	108,364	73,861	621,054	586,551
1236	الجيزة	حدائق أكتوبر	16236	122	21	الأخير	115	1	6510	748,650	40,000	500	72,298	37,433	7,487	3,744	120,962	83,529	673,785	636,352
1237	الجيزة	حدائق أكتوبر	16237	122	22	الأخير	115	1	6510	748,650	40,000	500	72,298	37,433	7,487	3,744	120,962	83,529	673,785	636,352
1238	الجيزة	حدائق أكتوبر	16238	122	23	الأخير	115	1	6510	748,650	40,000	500	72,298	37,433	7,487	3,744	120,962	83,529	673,785	636,352
1239	الجيزة	حدائق أكتوبر	16239	122	24	الأخير	115	1	6510	748,650	40,000	500	72,298	37,433	7,487	3,744	120,962	83,529	673,785	636,352
1240	الجيزة	حدائق أكتوبر	16240	123	2	الارضى	115	1	6510	748,650	40,000	500	72,298	37,433	7,487	3,744	120,962	83,529	673,785	636,352
1241	الجيزة	حدائق أكتوبر	16241	123	4	الارضى	106	1	6510	690,060	40,000	500	63,509	34,503	6,901	3,451	108,364	73,861	621,054	586,551
1242	الجيزة	حدائق أكتوبر	16242	123	21	الأخير	115	1	6510	748,650	40,000	500	72,298	37,433	7,487	3,744	120,962	83,529	673,785	636,352
1243	الجيزة	حدائق أكتوبر	16243	123	22	الأخير	115	1	6510	748,650	40,000	500	72,298	37,433	7,487	3,744	120,962	83,529	673,785	636,352
1244	الجيزة	حدائق أكتوبر	16244	123	23	الأخير	115	1	6510	748,650	40,000	500	72,298	37,433	7,487	3,744	120,962	83,529	673,785	636,352
1245	الجيزة	حدائق أكتوبر	16245	123	24	الأخير	115	1	6510	748,650	40,000	500	72,298	37,433	7,487	3,744	120,962	83,529	673,785	636,352
1246	الجيزة	حدائق أكتوبر	16246	124	1	الارضى	106	1	6510	690,060	40,000	500	63,509	34,503	6,901	3,451	108,364	73,861	621,054	586,551
1247	الجيزة	حدائق أكتوبر	16247	124	4	الارضى	106	1	6510	690,060	40,000	500	63,509	34,503	6,901	3,451	108,364	73,861	621,054	586,551
1248	الجيزة	حدائق أكتوبر	16248	124	22	الأخير	115	1	6510	748,650	40,000	500	72,298	37,433	7,487	3,744	120,962	83,529	673,785	636,352
1249	الجيزة	حدائق أكتوبر	16249	124	23	الأخير	115	1	6510	748,650	40,000	500	72,298	37,433	7,487	3,744	120,962	83,529	673,785	636,352
1250	الجيزة	حدائق أكتوبر	16250	124	24	الأخير	115	1	6510	748,650	40,000	500	72,298	37,433	7,487	3,744	120,962	83,529	673,785	636,352
1251	الجيزة	حدائق أكتوبر	16251	125	1	الارضى	106	1	6510	690,060	40,000	500	63,509	34,503	6,901	3,451	108,364	73,861	621,054	586,551
1252	الجيزة	حدائق أكتوبر	16252	125	2	الارضى	115	1	6510	748,650	40,000	500	72,298	37,433	7,487	3,744	120,962	83,529	673,785	636,352
1253	الجيزة	حدائق أكتوبر	16253	125	4	الارضى	106	1	6510	690,060	40,000	500	63,509	34,503	6,901	3,451	108,364	73,861	621,054	586,551
1254	الجيزة	حدائق أكتوبر	16254	125	21	الأخير	115	1	6510	748,650	40,000	500	72,298	37,433	7,487	3,744	120,962	83,529	673,785	636,352
1255	الجيزة	حدائق أكتوبر	16255	125	22	الأخير	115	1	6510	748,650	40,000	500	72,298	37,433	7,487	3,744	120,962	83,529	673,785	636,352
1256	الجيزة	حدائق أكتوبر	16256	125	23	الأخير	115	1	6510	748,650	40,000	500	72,298	37,433	7,487	3,744	120,962	83,529	673,785	636,352
1257	الجيزة	حدائق أكتوبر	16257	125	24	الأخير	115	1	6510	748,650	40,000	500	72,298	37,433	7,487	3,744	120,962	83,529	673,785	636,352
1258	الجيزة	حدائق أكتوبر	16258	126	1	الارضى	106	1	6510	690,060	40,000	500	63,509	34,503	6,901	3,451	108,364	73,861	621,054	586,551

م	محافظة	المدينة	كود الوحدة	رقم العقار	رقم الوحدة	نوع الدور	مساحة الوحدة	نسبة التمييز	سعر المتر	قيمة الوحدة	المستحقات عند الحجز		باقي مستحقات الوحدة عند التعاقد				إجمالي المطلوب عند التعاقد كحد أدنى		الحد الأقصى لقيمة التمويل العقاري	
											م. تسجيل	مقدم الحجز	دفعة تعاقد بحد أدنى 15% للوحدات حتى 1.1 مليون و 20% للوحدات أكبر من 1.1 من قيمة الوحدة	وديعة 5% صيانة	1% م. إدارية	0.5% مجلس الأمانة	بوديعة الصيانة	بدون وديعة الصيانة	بوديعة الصيانة	بدون وديعة الصيانة
1259	الجيزة	حدائق أكتوبر	16259	126	3	الارضى	115	1	6510	748,650	40,000	500	72,298	37,433	7,487	3,744	120,962	83,529	673,785	636,352
1260	الجيزة	حدائق أكتوبر	16260	126	4	الارضى	106	1	6510	690,060	40,000	500	63,509	34,503	6,901	3,451	108,364	73,861	621,054	586,551
1261	الجيزة	حدائق أكتوبر	16261	126	21	الأخير	115	1	6510	748,650	40,000	500	72,298	37,433	7,487	3,744	120,962	83,529	673,785	636,352
1262	الجيزة	حدائق أكتوبر	16262	126	22	الأخير	115	1	6510	748,650	40,000	500	72,298	37,433	7,487	3,744	120,962	83,529	673,785	636,352
1263	الجيزة	حدائق أكتوبر	16263	126	23	الأخير	115	1	6510	748,650	40,000	500	72,298	37,433	7,487	3,744	120,962	83,529	673,785	636,352
1264	الجيزة	حدائق أكتوبر	16264	126	24	الأخير	115	1	6510	748,650	40,000	500	72,298	37,433	7,487	3,744	120,962	83,529	673,785	636,352
1265	الجيزة	حدائق أكتوبر	16265	127	1	الارضى	106	1	6510	690,060	40,000	500	63,509	34,503	6,901	3,451	108,364	73,861	621,054	586,551
1266	الجيزة	حدائق أكتوبر	16266	127	3	الارضى	115	1	6510	748,650	40,000	500	72,298	37,433	7,487	3,744	120,962	83,529	673,785	636,352
1267	الجيزة	حدائق أكتوبر	16267	127	4	الارضى	106	1	6510	690,060	40,000	500	63,509	34,503	6,901	3,451	108,364	73,861	621,054	586,551
1268	الجيزة	حدائق أكتوبر	16268	127	21	الأخير	115	1	6510	748,650	40,000	500	72,298	37,433	7,487	3,744	120,962	83,529	673,785	636,352
1269	الجيزة	حدائق أكتوبر	16269	127	22	الأخير	115	1	6510	748,650	40,000	500	72,298	37,433	7,487	3,744	120,962	83,529	673,785	636,352
1270	الجيزة	حدائق أكتوبر	16270	127	23	الأخير	115	1	6510	748,650	40,000	500	72,298	37,433	7,487	3,744	120,962	83,529	673,785	636,352
1271	الجيزة	حدائق أكتوبر	16271	127	24	الأخير	115	1	6510	748,650	40,000	500	72,298	37,433	7,487	3,744	120,962	83,529	673,785	636,352
1272	الجيزة	حدائق أكتوبر	16272	128	1	الارضى	106	1	6510	690,060	40,000	500	63,509	34,503	6,901	3,451	108,364	73,861	621,054	586,551
1273	الجيزة	حدائق أكتوبر	16273	128	2	الارضى	115	1	6510	748,650	40,000	500	72,298	37,433	7,487	3,744	120,962	83,529	673,785	636,352
1274	الجيزة	حدائق أكتوبر	16274	128	3	الارضى	115	1	6510	748,650	40,000	500	72,298	37,433	7,487	3,744	120,962	83,529	673,785	636,352
1275	الجيزة	حدائق أكتوبر	16275	128	4	الارضى	106	1	6510	690,060	40,000	500	63,509	34,503	6,901	3,451	108,364	73,861	621,054	586,551
1276	الجيزة	حدائق أكتوبر	16276	128	21	الأخير	115	1	6510	748,650	40,000	500	72,298	37,433	7,487	3,744	120,962	83,529	673,785	636,352
1277	الجيزة	حدائق أكتوبر	16277	128	22	الأخير	115	1	6510	748,650	40,000	500	72,298	37,433	7,487	3,744	120,962	83,529	673,785	636,352
1278	الجيزة	حدائق أكتوبر	16278	128	23	الأخير	115	1	6510	748,650	40,000	500	72,298	37,433	7,487	3,744	120,962	83,529	673,785	636,352
1279	الجيزة	حدائق أكتوبر	16279	128	24	الأخير	115	1	6510	748,650	40,000	500	72,298	37,433	7,487	3,744	120,962	83,529	673,785	636,352
1280	الجيزة	حدائق أكتوبر	16280	129	1	الارضى	106	1	6510	690,060	40,000	500	63,509	34,503	6,901	3,451	108,364	73,861	621,054	586,551
1281	الجيزة	حدائق أكتوبر	16281	129	2	الارضى	115	1	6510	748,650	40,000	500	72,298	37,433	7,487	3,744	120,962	83,529	673,785	636,352
1282	الجيزة	حدائق أكتوبر	16282	129	3	الارضى	115	1	6510	748,650	40,000	500	72,298	37,433	7,487	3,744	120,962	83,529	673,785	636,352
1283	الجيزة	حدائق أكتوبر	16283	129	4	الارضى	106	1	6510	690,060	40,000	500	63,509	34,503	6,901	3,451	108,364	73,861	621,054	586,551
1284	الجيزة	حدائق أكتوبر	16284	129	21	الأخير	115	1	6510	748,650	40,000	500	72,298	37,433	7,487	3,744	120,962	83,529	673,785	636,352
1285	الجيزة	حدائق أكتوبر	16285	129	22	الأخير	115	1	6510	748,650	40,000	500	72,298	37,433	7,487	3,744	120,962	83,529	673,785	636,352
1286	الجيزة	حدائق أكتوبر	16286	129	23	الأخير	115	1	6510	748,650	40,000	500	72,298	37,433	7,487	3,744	120,962	83,529	673,785	636,352
1287	الجيزة	حدائق أكتوبر	16287	129	24	الأخير	115	1	6510	748,650	40,000	500	72,298	37,433	7,487	3,744	120,962	83,529	673,785	636,352
1288	الجيزة	حدائق أكتوبر	16288	130	4	الارضى	106	1	6510	690,060	40,000	500	63,509	34,503	6,901	3,451	108,364	73,861	621,054	586,551
1289	الجيزة	حدائق أكتوبر	16289	130	21	الأخير	115	1	6510	748,650	40,000	500	72,298	37,433	7,487	3,744	120,962	83,529	673,785	636,352
1290	الجيزة	حدائق أكتوبر	16290	130	23	الأخير	115	1	6510	748,650	40,000	500	72,298	37,433	7,487	3,744	120,962	83,529	673,785	636,352
1291	الجيزة	حدائق أكتوبر	16291	130	24	الأخير	115	1	6510	748,650	40,000	500	72,298	37,433	7,487	3,744	120,962	83,529	673,785	636,352
1292	الجيزة	حدائق أكتوبر	16292	131	1	الارضى	106	1	6510	690,060	40,000	500	63,509	34,503	6,901	3,451	108,364	73,861	621,054	586,551
1293	الجيزة	حدائق أكتوبر	16293	131	2	الارضى	115	1	6510	748,650	40,000	500	72,298	37,433	7,487	3,744	120,962	83,529	673,785	636,352
1294	الجيزة	حدائق أكتوبر	16294	131	3	الارضى	115	1	6510	748,650	40,000	500	72,298	37,433	7,487	3,744	120,962	83,529	673,785	636,352
1295	الجيزة	حدائق أكتوبر	16295	131	4	الارضى	106	1	6510	690,060	40,000	500	63,509	34,503	6,901	3,451	108,364	73,861	621,054	586,551

م	محافظة	المدينة	كود الوحدة	رقم العقار	رقم الوحدة	نوع الدور	مساحة الوحدة	نسبة التميز	سعر المتر	قيمة الوحدة	المستحقات عند الحجز		باقي مستحقات الوحدة عند التعاقد				إجمالي المطلوب عند التعاقد كحد أدنى		الحد الأقصى لقيمة التمويل العقاري	
											م. تسجيل	مقدم الحجز	وديعة 5 % صيانة	1% م. إدارية	0.5% مجلس الأمناء	بوديعة الصيانة	بودون وديعة الصيانة	بوديعة الصيانة	بودون وديعة الصيانة	بوديعة الصيانة
1296	الجيزة	حدائق أكتوبر	16296	131	21	الأخير	115	1	6510	748,650	40,000	500	72,298	37,433	7,487	3,744	120,962	83,529	673,785	636,352
1297	الجيزة	حدائق أكتوبر	16297	131	22	الأخير	115	1	6510	748,650	40,000	500	72,298	37,433	7,487	3,744	120,962	83,529	673,785	636,352
1298	الجيزة	حدائق أكتوبر	16298	131	23	الأخير	115	1	6510	748,650	40,000	500	72,298	37,433	7,487	3,744	120,962	83,529	673,785	636,352
1299	الجيزة	حدائق أكتوبر	16299	131	24	الأخير	115	1	6510	748,650	40,000	500	72,298	37,433	7,487	3,744	120,962	83,529	673,785	636,352
1300	الجيزة	حدائق أكتوبر	16300	132	1	الارضى	106	1	6510	690,060	40,000	500	63,509	34,503	6,901	3,451	108,364	73,861	621,054	586,551
1301	الجيزة	حدائق أكتوبر	16301	132	2	الارضى	115	1	6510	748,650	40,000	500	72,298	37,433	7,487	3,744	120,962	83,529	673,785	636,352
1302	الجيزة	حدائق أكتوبر	16302	132	3	الارضى	115	1	6510	748,650	40,000	500	72,298	37,433	7,487	3,744	120,962	83,529	673,785	636,352
1303	الجيزة	حدائق أكتوبر	16303	132	4	الارضى	106	1	6510	690,060	40,000	500	63,509	34,503	6,901	3,451	108,364	73,861	621,054	586,551
1304	الجيزة	حدائق أكتوبر	16304	132	21	الأخير	115	1	6510	748,650	40,000	500	72,298	37,433	7,487	3,744	120,962	83,529	673,785	636,352
1305	الجيزة	حدائق أكتوبر	16305	132	22	الأخير	115	1	6510	748,650	40,000	500	72,298	37,433	7,487	3,744	120,962	83,529	673,785	636,352
1306	الجيزة	حدائق أكتوبر	16306	132	23	الأخير	115	1	6510	748,650	40,000	500	72,298	37,433	7,487	3,744	120,962	83,529	673,785	636,352
1307	الجيزة	حدائق أكتوبر	16307	132	24	الأخير	115	1	6510	748,650	40,000	500	72,298	37,433	7,487	3,744	120,962	83,529	673,785	636,352
1308	الجيزة	حدائق أكتوبر	16308	133	1	الارضى	106	1	6510	690,060	40,000	500	63,509	34,503	6,901	3,451	108,364	73,861	621,054	586,551
1309	الجيزة	حدائق أكتوبر	16309	133	2	الارضى	115	1	6510	748,650	40,000	500	72,298	37,433	7,487	3,744	120,962	83,529	673,785	636,352
1310	الجيزة	حدائق أكتوبر	16310	133	3	الارضى	115	1	6510	748,650	40,000	500	72,298	37,433	7,487	3,744	120,962	83,529	673,785	636,352
1311	الجيزة	حدائق أكتوبر	16311	133	4	الارضى	106	1	6510	690,060	40,000	500	63,509	34,503	6,901	3,451	108,364	73,861	621,054	586,551
1312	الجيزة	حدائق أكتوبر	16312	133	21	الأخير	115	1	6510	748,650	40,000	500	72,298	37,433	7,487	3,744	120,962	83,529	673,785	636,352
1313	الجيزة	حدائق أكتوبر	16313	133	22	الأخير	115	1	6510	748,650	40,000	500	72,298	37,433	7,487	3,744	120,962	83,529	673,785	636,352
1314	الجيزة	حدائق أكتوبر	16314	133	23	الأخير	115	1	6510	748,650	40,000	500	72,298	37,433	7,487	3,744	120,962	83,529	673,785	636,352
1315	الجيزة	حدائق أكتوبر	16315	133	24	الأخير	115	1	6510	748,650	40,000	500	72,298	37,433	7,487	3,744	120,962	83,529	673,785	636,352
1316	الجيزة	حدائق أكتوبر	16316	134	2	الارضى	115	1	6510	748,650	40,000	500	72,298	37,433	7,487	3,744	120,962	83,529	673,785	636,352
1317	الجيزة	حدائق أكتوبر	16317	134	4	الارضى	106	1	6510	690,060	40,000	500	63,509	34,503	6,901	3,451	108,364	73,861	621,054	586,551
1318	الجيزة	حدائق أكتوبر	16318	134	21	الأخير	115	1	6510	748,650	40,000	500	72,298	37,433	7,487	3,744	120,962	83,529	673,785	636,352
1319	الجيزة	حدائق أكتوبر	16319	134	22	الأخير	115	1	6510	748,650	40,000	500	72,298	37,433	7,487	3,744	120,962	83,529	673,785	636,352
1320	الجيزة	حدائق أكتوبر	16320	134	23	الأخير	115	1	6510	748,650	40,000	500	72,298	37,433	7,487	3,744	120,962	83,529	673,785	636,352
1321	الجيزة	حدائق أكتوبر	16321	134	24	الأخير	115	1	6510	748,650	40,000	500	72,298	37,433	7,487	3,744	120,962	83,529	673,785	636,352
1322	الجيزة	حدائق أكتوبر	16322	135	1	الارضى	106	1	6510	690,060	40,000	500	63,509	34,503	6,901	3,451	108,364	73,861	621,054	586,551
1323	الجيزة	حدائق أكتوبر	16323	135	4	الارضى	106	1	6510	690,060	40,000	500	63,509	34,503	6,901	3,451	108,364	73,861	621,054	586,551
1324	الجيزة	حدائق أكتوبر	16324	135	21	الأخير	115	1	6510	748,650	40,000	500	72,298	37,433	7,487	3,744	120,962	83,529	673,785	636,352
1325	الجيزة	حدائق أكتوبر	16325	135	22	الأخير	115	1	6510	748,650	40,000	500	72,298	37,433	7,487	3,744	120,962	83,529	673,785	636,352
1326	الجيزة	حدائق أكتوبر	16326	135	23	الأخير	115	1	6510	748,650	40,000	500	72,298	37,433	7,487	3,744	120,962	83,529	673,785	636,352
1327	الجيزة	حدائق أكتوبر	16327	136	1	الارضى	106	1	6510	690,060	40,000	500	63,509	34,503	6,901	3,451	108,364	73,861	621,054	586,551
1328	الجيزة	حدائق أكتوبر	16328	136	2	الارضى	115	1	6510	748,650	40,000	500	72,298	37,433	7,487	3,744	120,962	83,529	673,785	636,352
1329	الجيزة	حدائق أكتوبر	16329	136	3	الارضى	115	1	6510	748,650	40,000	500	72,298	37,433	7,487	3,744	120,962	83,529	673,785	636,352
1330	الجيزة	حدائق أكتوبر	16330	136	4	الارضى	106	1	6510	690,060	40,000	500	63,509	34,503	6,901	3,451	108,364	73,861	621,054	586,551
1331	الجيزة	حدائق أكتوبر	16331	136	21	الأخير	115	1	6510	748,650	40,000	500	72,298	37,433	7,487	3,744	120,962	83,529	673,785	636,352
1332	الجيزة	حدائق أكتوبر	16332	136	22	الأخير	115	1	6510	748,650	40,000	500	72,298	37,433	7,487	3,744	120,962	83,529	673,785	636,352

م	محافظة	المدينة	كود الوحدة	رقم العقار	رقم الوحدة	نوع الدور	مساحة الوحدة	نسبة التميز	سعر المتر	قيمة الوحدة	المستحقات عند الحجز		باقي مستحقات الوحدة عند التعاقد				إجمالي المطلوب عند التعاقد كحد ادنى		الحد الاقصى لقيمة التمويل العقاري	
											م. تسجيل	مقدم الحجز	دفعة تعاقد بحد ادنى 15% للوحدات حتى 1.1 مليون و 20% للوحدات اكبر من 1.1 من قيمة الوحدة	وديعة 5 % صيانة	1% م.إدارية	0.5% مجلس الأمناء	بوديعة الصيانة	بدون وديعة الصيانة	بوديعة الصيانة	بدون وديعة الصيانة
1333	الجيزة	حدائق أكتوبر	16333	136	23	الأخير	115	1	6510	748,650	40,000	500	72,298	37,433	7,487	3,744	120,962	83,529	673,785	636,352
1334	الجيزة	حدائق أكتوبر	16334	136	24	الأخير	115	1	6510	748,650	40,000	500	72,298	37,433	7,487	3,744	120,962	83,529	673,785	636,352
1335	الجيزة	حدائق أكتوبر	16335	137	1	الارضى	106	1	6510	690,060	40,000	500	63,509	34,503	6,901	3,451	108,364	73,861	621,054	586,551
1336	الجيزة	حدائق أكتوبر	16336	137	2	الارضى	115	1	6510	748,650	40,000	500	72,298	37,433	7,487	3,744	120,962	83,529	673,785	636,352
1337	الجيزة	حدائق أكتوبر	16337	137	3	الارضى	115	1	6510	748,650	40,000	500	72,298	37,433	7,487	3,744	120,962	83,529	673,785	636,352
1338	الجيزة	حدائق أكتوبر	16338	137	4	الارضى	106	1	6510	690,060	40,000	500	63,509	34,503	6,901	3,451	108,364	73,861	621,054	586,551
1339	الجيزة	حدائق أكتوبر	16339	137	22	الأخير	115	1	6510	748,650	40,000	500	72,298	37,433	7,487	3,744	120,962	83,529	673,785	636,352
1340	الجيزة	حدائق أكتوبر	16340	137	23	الأخير	115	1	6510	748,650	40,000	500	72,298	37,433	7,487	3,744	120,962	83,529	673,785	636,352
1341	الجيزة	حدائق أكتوبر	16341	137	24	الأخير	115	1	6510	748,650	40,000	500	72,298	37,433	7,487	3,744	120,962	83,529	673,785	636,352
1342	الجيزة	حدائق أكتوبر	16342	138	1	الارضى	106	1	6510	690,060	40,000	500	63,509	34,503	6,901	3,451	108,364	73,861	621,054	586,551
1343	الجيزة	حدائق أكتوبر	16343	138	2	الارضى	115	1	6510	748,650	40,000	500	72,298	37,433	7,487	3,744	120,962	83,529	673,785	636,352
1344	الجيزة	حدائق أكتوبر	16344	138	3	الارضى	115	1	6510	748,650	40,000	500	72,298	37,433	7,487	3,744	120,962	83,529	673,785	636,352
1345	الجيزة	حدائق أكتوبر	16345	138	4	الارضى	106	1	6510	690,060	40,000	500	63,509	34,503	6,901	3,451	108,364	73,861	621,054	586,551
1346	الجيزة	حدائق أكتوبر	16346	138	21	الأخير	115	1	6510	748,650	40,000	500	72,298	37,433	7,487	3,744	120,962	83,529	673,785	636,352
1347	الجيزة	حدائق أكتوبر	16347	138	22	الأخير	115	1	6510	748,650	40,000	500	72,298	37,433	7,487	3,744	120,962	83,529	673,785	636,352
1348	الجيزة	حدائق أكتوبر	16348	138	23	الأخير	115	1	6510	748,650	40,000	500	72,298	37,433	7,487	3,744	120,962	83,529	673,785	636,352
1349	الجيزة	حدائق أكتوبر	16349	138	24	الأخير	115	1	6510	748,650	40,000	500	72,298	37,433	7,487	3,744	120,962	83,529	673,785	636,352
1350	الجيزة	حدائق أكتوبر	16350	139	1	الارضى	106	1	6510	690,060	40,000	500	63,509	34,503	6,901	3,451	108,364	73,861	621,054	586,551
1351	الجيزة	حدائق أكتوبر	16351	139	3	الارضى	115	1	6510	748,650	40,000	500	72,298	37,433	7,487	3,744	120,962	83,529	673,785	636,352
1352	الجيزة	حدائق أكتوبر	16352	139	21	الأخير	115	1	6510	748,650	40,000	500	72,298	37,433	7,487	3,744	120,962	83,529	673,785	636,352
1353	الجيزة	حدائق أكتوبر	16353	139	22	الأخير	115	1	6510	748,650	40,000	500	72,298	37,433	7,487	3,744	120,962	83,529	673,785	636,352
1354	الجيزة	حدائق أكتوبر	16354	139	23	الأخير	115	1	6510	748,650	40,000	500	72,298	37,433	7,487	3,744	120,962	83,529	673,785	636,352
1355	الجيزة	حدائق أكتوبر	16355	139	24	الأخير	115	1	6510	748,650	40,000	500	72,298	37,433	7,487	3,744	120,962	83,529	673,785	636,352
1356	الجيزة	حدائق أكتوبر	16356	140	2	الارضى	115	1	6510	748,650	40,000	500	72,298	37,433	7,487	3,744	120,962	83,529	673,785	636,352
1357	الجيزة	حدائق أكتوبر	16357	140	3	الارضى	115	1	6510	748,650	40,000	500	72,298	37,433	7,487	3,744	120,962	83,529	673,785	636,352
1358	الجيزة	حدائق أكتوبر	16358	140	21	الأخير	115	1	6510	748,650	40,000	500	72,298	37,433	7,487	3,744	120,962	83,529	673,785	636,352
1359	الجيزة	حدائق أكتوبر	16359	140	22	الأخير	115	1	6510	748,650	40,000	500	72,298	37,433	7,487	3,744	120,962	83,529	673,785	636,352
1360	الجيزة	حدائق أكتوبر	16360	140	23	الأخير	115	1	6510	748,650	40,000	500	72,298	37,433	7,487	3,744	120,962	83,529	673,785	636,352
1361	الجيزة	حدائق أكتوبر	16361	140	24	الأخير	115	1	6510	748,650	40,000	500	72,298	37,433	7,487	3,744	120,962	83,529	673,785	636,352
1362	الجيزة	حدائق أكتوبر	16362	141	1	الارضى	106	1	6510	690,060	40,000	500	63,509	34,503	6,901	3,451	108,364	73,861	621,054	586,551
1363	الجيزة	حدائق أكتوبر	16363	141	3	الارضى	115	1	6510	748,650	40,000	500	72,298	37,433	7,487	3,744	120,962	83,529	673,785	636,352
1364	الجيزة	حدائق أكتوبر	16364	141	4	الارضى	106	1	6510	690,060	40,000	500	63,509	34,503	6,901	3,451	108,364	73,861	621,054	586,551
1365	الجيزة	حدائق أكتوبر	16365	141	22	الأخير	115	1	6510	748,650	40,000	500	72,298	37,433	7,487	3,744	120,962	83,529	673,785	636,352
1366	الجيزة	حدائق أكتوبر	16366	141	23	الأخير	115	1	6510	748,650	40,000	500	72,298	37,433	7,487	3,744	120,962	83,529	673,785	636,352
1367	الجيزة	حدائق أكتوبر	16367	141	24	الأخير	115	1	6510	748,650	40,000	500	72,298	37,433	7,487	3,744	120,962	83,529	673,785	636,352
1368	الجيزة	حدائق أكتوبر	16368	142	1	الارضى	106	1	6510	690,060	40,000	500	63,509	34,503	6,901	3,451	108,364	73,861	621,054	586,551
1369	الجيزة	حدائق أكتوبر	16369	142	2	الارضى	115	1	6510	748,650	40,000	500	72,298	37,433	7,487	3,744	120,962	83,529	673,785	636,352

م	محافظة	المدينة	كود الوحدة	رقم العقار	رقم الوحدة	نوع الدور	مساحة الوحدة	نسبة التميز	سعر المتر	قيمة الوحدة	المستحقات عند الحجز		باقي مستحقات الوحدة عند التعاقد				إجمالي المطلوب عند التعاقد كحد ادنى		الحد الأقصى لقيمة التمويل العقاري	
											مقدم الحجز	م.تسجيل	دفعة تعاقد بحد ادنى 15% للوحدات حتى 1.1 مليون و 20% للوحدات اكبر من 1.1 من قيمة الوحدة	وديعة 5% صيانة	1% م.إدارية	0.5% مجلس الأمانة	بوديعة الصيانة	بدون وديعة الصيانة	بوديعة الصيانة	
1370	الجيزة	حدائق أكتوبر	16370	142	3	الارضى	115	1	6510	748,650	40,000	500	72,298	37,433	7,487	3,744	120,962	83,529	673,785	636,352
1371	الجيزة	حدائق أكتوبر	16371	142	4	الارضى	106	1	6510	690,060	40,000	500	63,509	34,503	6,901	3,451	108,364	73,861	621,054	586,551
1372	الجيزة	حدائق أكتوبر	16372	142	21	الأخير	115	1	6510	748,650	40,000	500	72,298	37,433	7,487	3,744	120,962	83,529	673,785	636,352
1373	الجيزة	حدائق أكتوبر	16373	142	22	الأخير	115	1	6510	748,650	40,000	500	72,298	37,433	7,487	3,744	120,962	83,529	673,785	636,352
1374	الجيزة	حدائق أكتوبر	16374	142	23	الأخير	115	1	6510	748,650	40,000	500	72,298	37,433	7,487	3,744	120,962	83,529	673,785	636,352
1375	الجيزة	حدائق أكتوبر	16375	142	24	الأخير	115	1	6510	748,650	40,000	500	72,298	37,433	7,487	3,744	120,962	83,529	673,785	636,352
1376	الجيزة	حدائق أكتوبر	16376	143	2	الارضى	115	1	6510	748,650	40,000	500	72,298	37,433	7,487	3,744	120,962	83,529	673,785	636,352
1377	الجيزة	حدائق أكتوبر	16377	143	3	الارضى	115	1	6510	748,650	40,000	500	72,298	37,433	7,487	3,744	120,962	83,529	673,785	636,352
1378	الجيزة	حدائق أكتوبر	16378	143	4	الارضى	106	1	6510	690,060	40,000	500	63,509	34,503	6,901	3,451	108,364	73,861	621,054	586,551
1379	الجيزة	حدائق أكتوبر	16379	143	21	الأخير	115	1	6510	748,650	40,000	500	72,298	37,433	7,487	3,744	120,962	83,529	673,785	636,352
1380	الجيزة	حدائق أكتوبر	16380	143	22	الأخير	115	1	6510	748,650	40,000	500	72,298	37,433	7,487	3,744	120,962	83,529	673,785	636,352
1381	الجيزة	حدائق أكتوبر	16381	143	23	الأخير	115	1	6510	748,650	40,000	500	72,298	37,433	7,487	3,744	120,962	83,529	673,785	636,352
1382	الجيزة	حدائق أكتوبر	16382	144	1	الارضى	106	1	6510	690,060	40,000	500	63,509	34,503	6,901	3,451	108,364	73,861	621,054	586,551
1383	الجيزة	حدائق أكتوبر	16383	144	4	الارضى	106	1	6510	690,060	40,000	500	63,509	34,503	6,901	3,451	108,364	73,861	621,054	586,551
1384	الجيزة	حدائق أكتوبر	16384	144	21	الأخير	115	1	6510	748,650	40,000	500	72,298	37,433	7,487	3,744	120,962	83,529	673,785	636,352
1385	الجيزة	حدائق أكتوبر	16385	144	22	الأخير	115	1	6510	748,650	40,000	500	72,298	37,433	7,487	3,744	120,962	83,529	673,785	636,352
1386	الجيزة	حدائق أكتوبر	16386	144	23	الأخير	115	1	6510	748,650	40,000	500	72,298	37,433	7,487	3,744	120,962	83,529	673,785	636,352
1387	المنيا	المنيا الجديدة	16387	1	1	الأرضى	106	1	4105	435,130	40,000	500	25,270	21,757	4,352	2,176	53,555	31,798	391,617	369,860
1388	المنيا	المنيا الجديدة	16388	1	2	الأرضى	115	1	4105	472,075	40,000	500	30,812	23,604	4,721	2,361	61,498	37,894	424,867	401,263
1389	المنيا	المنيا الجديدة	16389	1	3	الأرضى	115	1	4105	472,075	40,000	500	30,812	23,604	4,721	2,361	61,498	37,894	424,867	401,263
1390	المنيا	المنيا الجديدة	16390	1	4	الأرضى	106	1	4105	435,130	40,000	500	25,270	21,757	4,352	2,176	53,555	31,798	391,617	369,860
1391	المنيا	المنيا الجديدة	16391	2	1	الأرضى	106	1	4105	435,130	40,000	500	25,270	21,757	4,352	2,176	53,555	31,798	391,617	369,860
1392	المنيا	المنيا الجديدة	16392	2	2	الأرضى	115	1	4105	472,075	40,000	500	30,812	23,604	4,721	2,361	61,498	37,894	424,867	401,263
1393	المنيا	المنيا الجديدة	16393	2	3	الأرضى	115	1	4105	472,075	40,000	500	30,812	23,604	4,721	2,361	61,498	37,894	424,867	401,263
1394	المنيا	المنيا الجديدة	16394	2	4	الأرضى	106	1	4105	435,130	40,000	500	25,270	21,757	4,352	2,176	53,555	31,798	391,617	369,860
1395	المنيا	المنيا الجديدة	16395	3	1	الأرضى	106	1	4105	435,130	40,000	500	25,270	21,757	4,352	2,176	53,555	31,798	391,617	369,860
1396	المنيا	المنيا الجديدة	16396	3	2	الأرضى	115	1	4105	472,075	40,000	500	30,812	23,604	4,721	2,361	61,498	37,894	424,867	401,263
1397	المنيا	المنيا الجديدة	16397	3	3	الأرضى	115	1	4105	472,075	40,000	500	30,812	23,604	4,721	2,361	61,498	37,894	424,867	401,263
1398	المنيا	المنيا الجديدة	16398	3	4	الأرضى	106	1	4105	435,130	40,000	500	25,270	21,757	4,352	2,176	53,555	31,798	391,617	369,860
1399	المنيا	المنيا الجديدة	16399	4	1	الأرضى	106	1	4105	435,130	40,000	500	25,270	21,757	4,352	2,176	53,555	31,798	391,617	369,860
1400	المنيا	المنيا الجديدة	16400	4	2	الأرضى	115	1	4105	472,075	40,000	500	30,812	23,604	4,721	2,361	61,498	37,894	424,867	401,263
1401	المنيا	المنيا الجديدة	16401	4	3	الأرضى	115	1	4105	472,075	40,000	500	30,812	23,604	4,721	2,361	61,498	37,894	424,867	401,263
1402	المنيا	المنيا الجديدة	16402	4	4	الأرضى	106	1	4105	435,130	40,000	500	25,270	21,757	4,352	2,176	53,555	31,798	391,617	369,860
1403	المنيا	المنيا الجديدة	16403	5	1	الأرضى	106	1	4105	435,130	40,000	500	25,270	21,757	4,352	2,176	53,555	31,798	391,617	369,860
1404	المنيا	المنيا الجديدة	16404	5	2	الأرضى	115	1	4105	472,075	40,000	500	30,812	23,604	4,721	2,361	61,498	37,894	424,867	401,263
1405	المنيا	المنيا الجديدة	16405	5	3	الأرضى	115	1	4105	472,075	40,000	500	30,812	23,604	4,721	2,361	61,498	37,894	424,867	401,263
1406	المنيا	المنيا الجديدة	16406	5	4	الأرضى	106	1	4105	435,130	40,000	500	25,270	21,757	4,352	2,176	53,555	31,798	391,617	369,860

م	محافظة	المدينة	كود الوحدة	رقم العقار	رقم الوحدة	نوع الدور	مساحة الوحدة	نسبة التميز	سعر المتر	قيمة الوحدة	المستحقات عند الحجز		باقي مستحقات الوحدة عند التعاقد				إجمالي المطلوب عند التعاقد كحد أدنى		الحد الأقصى لقيمة التمويل العقاري	
											مقدم الحجز	م. تسجيل	دفعة تعاقد بحد أدنى 15% للوحدات حتى 1.1 مليون و 20% للوحدات أكبر من 1.1 من قيمة الوحدة	وديعة 5% صيانة	1% م. إدارية	0.5% مجلس الأمناء	بوديعة الصيانة	بدون وديعة الصيانة		
1407	المنيا	المنيا الجديدة	16407	6	1	الأرضي	106	1	4105	435,130	40,000	500	25,270	21,757	4,352	2,176	53,555	31,798	391,617	369,860
1408	المنيا	المنيا الجديدة	16408	6	2	الأرضي	115	1	4105	472,075	40,000	500	30,812	23,604	4,721	2,361	61,498	37,894	424,867	401,263
1409	المنيا	المنيا الجديدة	16409	6	3	الأرضي	115	1	4105	472,075	40,000	500	30,812	23,604	4,721	2,361	61,498	37,894	424,867	401,263
1410	المنيا	المنيا الجديدة	16410	6	4	الأرضي	106	1	4105	435,130	40,000	500	25,270	21,757	4,352	2,176	53,555	31,798	391,617	369,860
1411	المنيا	المنيا الجديدة	16411	7	20	الرابع علوي	115	1.05	4105	495,679	40,000	500	34,352	24,784	4,957	2,479	66,572	41,788	446,111	421,327
1412	المنيا	المنيا الجديدة	16412	8	7	الأول علوي	115	1.05	4105	495,679	40,000	500	34,352	24,784	4,957	2,479	66,572	41,788	446,111	421,327
1413	المنيا	المنيا الجديدة	16413	8	8	الأول علوي	115	1.05	4105	495,679	40,000	500	34,352	24,784	4,957	2,479	66,572	41,788	446,111	421,327
1414	المنيا	المنيا الجديدة	16414	8	10	الثاني علوي	115	1.05	4105	495,679	40,000	500	34,352	24,784	4,957	2,479	66,572	41,788	446,111	421,327
1415	المنيا	المنيا الجديدة	16415	8	11	الثاني علوي	115	1.05	4105	495,679	40,000	500	34,352	24,784	4,957	2,479	66,572	41,788	446,111	421,327
1416	المنيا	المنيا الجديدة	16416	8	13	لثالث علوي	115	1.05	4105	495,679	40,000	500	34,352	24,784	4,957	2,479	66,572	41,788	446,111	421,327
1417	المنيا	المنيا الجديدة	16417	8	14	لثالث علوي	115	1.05	4105	495,679	40,000	500	34,352	24,784	4,957	2,479	66,572	41,788	446,111	421,327
1418	المنيا	المنيا الجديدة	16418	8	17	الرابع علوي	115	1.05	4105	495,679	40,000	500	34,352	24,784	4,957	2,479	66,572	41,788	446,111	421,327
1419	المنيا	المنيا الجديدة	16419	8	18	الرابع علوي	115	1.05	4105	495,679	40,000	500	34,352	24,784	4,957	2,479	66,572	41,788	446,111	421,327
1420	المنيا	المنيا الجديدة	16420	8	19	الرابع علوي	115	1.05	4105	495,679	40,000	500	34,352	24,784	4,957	2,479	66,572	41,788	446,111	421,327
1421	المنيا	المنيا الجديدة	16421	8	20	الرابع علوي	115	1.05	4105	495,679	40,000	500	34,352	24,784	4,957	2,479	66,572	41,788	446,111	421,327
1422	المنيا	المنيا الجديدة	16422	9	1	الأرضي	106	1	4105	435,130	40,000	500	25,270	21,757	4,352	2,176	53,555	31,798	391,617	369,860
1423	المنيا	المنيا الجديدة	16423	9	2	الأرضي	115	1	4105	472,075	40,000	500	30,812	23,604	4,721	2,361	61,498	37,894	424,867	401,263
1424	المنيا	المنيا الجديدة	16424	9	3	الأرضي	115	1	4105	472,075	40,000	500	30,812	23,604	4,721	2,361	61,498	37,894	424,867	401,263
1425	المنيا	المنيا الجديدة	16425	9	4	الأرضي	106	1	4105	435,130	40,000	500	25,270	21,757	4,352	2,176	53,555	31,798	391,617	369,860
1426	المنيا	المنيا الجديدة	16426	9	7	الأول علوي	115	1.05	4105	495,679	40,000	500	34,352	24,784	4,957	2,479	66,572	41,788	446,111	421,327
1427	المنيا	المنيا الجديدة	16427	9	8	الأول علوي	115	1.05	4105	495,679	40,000	500	34,352	24,784	4,957	2,479	66,572	41,788	446,111	421,327
1428	المنيا	المنيا الجديدة	16428	9	9	الثاني علوي	115	1.05	4105	495,679	40,000	500	34,352	24,784	4,957	2,479	66,572	41,788	446,111	421,327
1429	المنيا	المنيا الجديدة	16429	9	10	الثاني علوي	115	1.05	4105	495,679	40,000	500	34,352	24,784	4,957	2,479	66,572	41,788	446,111	421,327
1430	المنيا	المنيا الجديدة	16430	9	11	الثاني علوي	115	1.05	4105	495,679	40,000	500	34,352	24,784	4,957	2,479	66,572	41,788	446,111	421,327
1431	المنيا	المنيا الجديدة	16431	9	12	الثاني علوي	115	1.05	4105	495,679	40,000	500	34,352	24,784	4,957	2,479	66,572	41,788	446,111	421,327
1432	المنيا	المنيا الجديدة	16432	9	13	لثالث علوي	115	1.05	4105	495,679	40,000	500	34,352	24,784	4,957	2,479	66,572	41,788	446,111	421,327
1433	المنيا	المنيا الجديدة	16433	9	14	لثالث علوي	115	1.05	4105	495,679	40,000	500	34,352	24,784	4,957	2,479	66,572	41,788	446,111	421,327
1434	المنيا	المنيا الجديدة	16434	9	16	لثالث علوي	117	1.05	4105	504,299	40,000	500	35,645	25,215	5,043	2,522	68,425	43,210	453,869	428,654
1435	المنيا	المنيا الجديدة	16435	9	17	الرابع علوي	115	1.05	4105	495,679	40,000	500	34,352	24,784	4,957	2,479	66,572	41,788	446,111	421,327
1436	المنيا	المنيا الجديدة	16436	9	18	الرابع علوي	115	1.05	4105	495,679	40,000	500	34,352	24,784	4,957	2,479	66,572	41,788	446,111	421,327
1437	المنيا	المنيا الجديدة	16437	9	19	الرابع علوي	115	1.05	4105	495,679	40,000	500	34,352	24,784	4,957	2,479	66,572	41,788	446,111	421,327
1438	المنيا	المنيا الجديدة	16438	9	20	الرابع علوي	115	1.05	4105	495,679	40,000	500	34,352	24,784	4,957	2,479	66,572	41,788	446,111	421,327
1439	المنيا	المنيا الجديدة	16439	9	21	خامس علو	115	1	4105	472,075	40,000	500	30,812	23,604	4,721	2,361	61,498	37,894	424,867	401,263
1440	المنيا	المنيا الجديدة	16440	9	22	خامس علو	115	1	4105	472,075	40,000	500	30,812	23,604	4,721	2,361	61,498	37,894	424,867	401,263
1441	المنيا	المنيا الجديدة	16441	9	23	خامس علو	115	1	4105	472,075	40,000	500	30,812	23,604	4,721	2,361	61,498	37,894	424,867	401,263
1442	المنيا	المنيا الجديدة	16442	9	24	خامس علو	115	1	4105	472,075	40,000	500	30,812	23,604	4,721	2,361	61,498	37,894	424,867	401,263
1443	المنيا	المنيا الجديدة	16443	10	1	الأرضي	106	1	4105	435,130	40,000	500	25,270	21,757	4,352	2,176	53,555	31,798	391,617	369,860

م	محافظة	المدينة	كود الوحدة	رقم العقار	رقم الوحدة	نوع الدور	مساحة الوحدة	نسبة التميز	سعر المتر	قيمة الوحدة	المستحقات عند الحجز		باقى مستحقات الوحدة عند التعاقد				إجمالى المطلوب عند التعاقد كحد ادنى		الحد الاقصى لقيمة التمويل العقارى	
											م. تسجيل	مقدم الحجز	دفعة تعاقد بحد ادنى 15% للوحدات حتى 1.1 مليون و 20% للوحدات اكبر من 1.1 من قيمة الوحدة	ودعية 5% صيانة	1% م. إدارية	0.5% مجلس الأمناء	بودعية الصيانة	بدون ودعية الصيانة	بودعية الصيانة	بدون ودعية الصيانة
1444	المنيا	المنيا الجديدة	16444	10	2	الأرضي	115	1	4105	472,075	40,000	500	30,812	23,604	4,721	2,361	61,498	37,894	424,867	401,263
1445	المنيا	المنيا الجديدة	16445	10	3	الأرضي	115	1	4105	472,075	40,000	500	30,812	23,604	4,721	2,361	61,498	37,894	424,867	401,263
1446	المنيا	المنيا الجديدة	16446	10	4	الأرضي	106	1	4105	435,130	40,000	500	25,270	21,757	4,352	2,176	53,555	31,798	391,617	369,860
1447	المنيا	المنيا الجديدة	16447	10	7	الأول علوي	115	1.05	4105	495,679	40,000	500	34,352	24,784	4,957	2,479	66,572	41,788	446,111	421,327
1448	المنيا	المنيا الجديدة	16448	10	8	الأول علوي	115	1.05	4105	495,679	40,000	500	34,352	24,784	4,957	2,479	66,572	41,788	446,111	421,327
1449	المنيا	المنيا الجديدة	16449	10	9	الثاني علوي	115	1.05	4105	495,679	40,000	500	34,352	24,784	4,957	2,479	66,572	41,788	446,111	421,327
1450	المنيا	المنيا الجديدة	16450	10	10	الثاني علوي	115	1.05	4105	495,679	40,000	500	34,352	24,784	4,957	2,479	66,572	41,788	446,111	421,327
1451	المنيا	المنيا الجديدة	16451	10	11	الثاني علوي	115	1.05	4105	495,679	40,000	500	34,352	24,784	4,957	2,479	66,572	41,788	446,111	421,327
1452	المنيا	المنيا الجديدة	16452	10	12	الثاني علوي	115	1.05	4105	495,679	40,000	500	34,352	24,784	4,957	2,479	66,572	41,788	446,111	421,327
1453	المنيا	المنيا الجديدة	16453	10	13	لثالث علوي	115	1.05	4105	495,679	40,000	500	34,352	24,784	4,957	2,479	66,572	41,788	446,111	421,327
1454	المنيا	المنيا الجديدة	16454	10	14	لثالث علوي	115	1.05	4105	495,679	40,000	500	34,352	24,784	4,957	2,479	66,572	41,788	446,111	421,327
1455	المنيا	المنيا الجديدة	16455	10	16	لثالث علوي	117	1.05	4105	504,299	40,000	500	35,645	25,215	5,043	2,522	68,425	43,210	453,869	428,654
1456	المنيا	المنيا الجديدة	16456	10	17	الرابع علوي	115	1.05	4105	495,679	40,000	500	34,352	24,784	4,957	2,479	66,572	41,788	446,111	421,327
1457	المنيا	المنيا الجديدة	16457	10	18	الرابع علوي	115	1.05	4105	495,679	40,000	500	34,352	24,784	4,957	2,479	66,572	41,788	446,111	421,327
1458	المنيا	المنيا الجديدة	16458	10	19	الرابع علوي	115	1.05	4105	495,679	40,000	500	34,352	24,784	4,957	2,479	66,572	41,788	446,111	421,327
1459	المنيا	المنيا الجديدة	16459	10	20	الرابع علوي	115	1.05	4105	495,679	40,000	500	34,352	24,784	4,957	2,479	66,572	41,788	446,111	421,327
1460	المنيا	المنيا الجديدة	16460	10	21	خامس علو	115	1	4105	472,075	40,000	500	30,812	23,604	4,721	2,361	61,498	37,894	424,867	401,263
1461	المنيا	المنيا الجديدة	16461	10	22	خامس علو	115	1	4105	472,075	40,000	500	30,812	23,604	4,721	2,361	61,498	37,894	424,867	401,263
1462	المنيا	المنيا الجديدة	16462	10	23	خامس علو	115	1	4105	472,075	40,000	500	30,812	23,604	4,721	2,361	61,498	37,894	424,867	401,263
1463	المنيا	المنيا الجديدة	16463	10	24	خامس علو	115	1	4105	472,075	40,000	500	30,812	23,604	4,721	2,361	61,498	37,894	424,867	401,263
1464	المنيا	المنيا الجديدة	16464	11	1	الأرضي	106	1	4105	435,130	40,000	500	25,270	21,757	4,352	2,176	53,555	31,798	391,617	369,860
1465	المنيا	المنيا الجديدة	16465	11	2	الأرضي	115	1	4105	472,075	40,000	500	30,812	23,604	4,721	2,361	61,498	37,894	424,867	401,263
1466	المنيا	المنيا الجديدة	16466	11	3	الأرضي	115	1	4105	472,075	40,000	500	30,812	23,604	4,721	2,361	61,498	37,894	424,867	401,263
1467	المنيا	المنيا الجديدة	16467	11	4	الأرضي	106	1	4105	435,130	40,000	500	25,270	21,757	4,352	2,176	53,555	31,798	391,617	369,860
1468	المنيا	المنيا الجديدة	16468	11	5	الأول علوي	117	1.05	4105	504,299	40,000	500	35,645	25,215	5,043	2,522	68,425	43,210	453,869	428,654
1469	المنيا	المنيا الجديدة	16469	11	7	الأول علوي	115	1.05	4105	495,679	40,000	500	34,352	24,784	4,957	2,479	66,572	41,788	446,111	421,327
1470	المنيا	المنيا الجديدة	16470	11	8	الأول علوي	115	1.05	4105	495,679	40,000	500	34,352	24,784	4,957	2,479	66,572	41,788	446,111	421,327
1471	المنيا	المنيا الجديدة	16471	11	9	الثاني علوي	115	1.05	4105	495,679	40,000	500	34,352	24,784	4,957	2,479	66,572	41,788	446,111	421,327
1472	المنيا	المنيا الجديدة	16472	11	10	الثاني علوي	115	1.05	4105	495,679	40,000	500	34,352	24,784	4,957	2,479	66,572	41,788	446,111	421,327
1473	المنيا	المنيا الجديدة	16473	11	11	الثاني علوي	115	1.05	4105	495,679	40,000	500	34,352	24,784	4,957	2,479	66,572	41,788	446,111	421,327
1474	المنيا	المنيا الجديدة	16474	11	12	الثاني علوي	115	1.05	4105	495,679	40,000	500	34,352	24,784	4,957	2,479	66,572	41,788	446,111	421,327
1475	المنيا	المنيا الجديدة	16475	11	13	لثالث علوي	115	1.05	4105	495,679	40,000	500	34,352	24,784	4,957	2,479	66,572	41,788	446,111	421,327
1476	المنيا	المنيا الجديدة	16476	11	14	لثالث علوي	115	1.05	4105	495,679	40,000	500	34,352	24,784	4,957	2,479	66,572	41,788	446,111	421,327
1477	المنيا	المنيا الجديدة	16477	11	16	لثالث علوي	117	1.05	4105	504,299	40,000	500	35,645	25,215	5,043	2,522	68,425	43,210	453,869	428,654
1478	المنيا	المنيا الجديدة	16478	11	17	الرابع علوي	115	1.05	4105	495,679	40,000	500	34,352	24,784	4,957	2,479	66,572	41,788	446,111	421,327
1479	المنيا	المنيا الجديدة	16479	11	18	الرابع علوي	115	1.05	4105	495,679	40,000	500	34,352	24,784	4,957	2,479	66,572	41,788	446,111	421,327
1480	المنيا	المنيا الجديدة	16480	11	19	الرابع علوي	115	1.05	4105	495,679	40,000	500	34,352	24,784	4,957	2,479	66,572	41,788	446,111	421,327

م	محافظة	المدينة	كود الوحدة	رقم العقار	رقم الوحدة	نوع الدور	مساحة الوحدة	نسبة التمييز	سعر المتر	قيمة الوحدة	المستحقات عند الحجز		باقي مستحقات الوحدة عند التعاقد				إجمالي المطلوب عند التعاقد كحد ادنى		الحد الاقصى لقيمة التمويل العقارى	
											مقدم الحجز	م. تسجيل	دفعة تعاقد بحد ادنى 15% للوحدات حتى 1.1 مليون و 20% للوحدات اكبر من 1.1 من قيمة الوحدة	وديعة 5% صيانة	1% م. إدارية	0.5% مجلس الأمانة	بوديعة الصيانة	بدون وديعة الصيانة	بوديعة الصيانة	بدون وديعة الصيانة
1481	المنيا	المنيا الجديدة	16481	11	20	الرابع علوي	115	1.05	4105	495,679	40,000	500	34,352	24,784	4,957	2,479	66,572	41,788	446,111	421,327
1482	المنيا	المنيا الجديدة	16482	11	21	خامس علو	115	1	4105	472,075	40,000	500	30,812	23,604	4,721	2,361	61,498	37,894	424,867	401,263
1483	المنيا	المنيا الجديدة	16483	11	22	خامس علو	115	1	4105	472,075	40,000	500	30,812	23,604	4,721	2,361	61,498	37,894	424,867	401,263
1484	المنيا	المنيا الجديدة	16484	11	23	خامس علو	115	1	4105	472,075	40,000	500	30,812	23,604	4,721	2,361	61,498	37,894	424,867	401,263
1485	المنيا	المنيا الجديدة	16485	11	24	خامس علو	115	1	4105	472,075	40,000	500	30,812	23,604	4,721	2,361	61,498	37,894	424,867	401,263
1486	المنيا	المنيا الجديدة	16486	12	1	الأرضي	106	1	4105	435,130	40,000	500	25,270	21,757	4,352	2,176	53,555	31,798	391,617	369,860
1487	المنيا	المنيا الجديدة	16487	12	2	الأرضي	115	1	4105	472,075	40,000	500	30,812	23,604	4,721	2,361	61,498	37,894	424,867	401,263
1488	المنيا	المنيا الجديدة	16488	12	3	الأرضي	115	1	4105	472,075	40,000	500	30,812	23,604	4,721	2,361	61,498	37,894	424,867	401,263
1489	المنيا	المنيا الجديدة	16489	12	4	الأرضي	106	1	4105	435,130	40,000	500	25,270	21,757	4,352	2,176	53,555	31,798	391,617	369,860
1490	المنيا	المنيا الجديدة	16490	12	5	الأول علوي	117	1.05	4105	504,299	40,000	500	35,645	25,215	5,043	2,522	68,425	43,210	453,869	428,654
1491	المنيا	المنيا الجديدة	16491	12	6	الأول علوي	118	1.05	4105	508,610	40,000	500	36,292	25,431	5,087	2,544	69,354	43,923	457,749	432,318
1492	المنيا	المنيا الجديدة	16492	12	7	الأول علوي	115	1.05	4105	495,679	40,000	500	34,352	24,784	4,957	2,479	66,572	41,788	446,111	421,327
1493	المنيا	المنيا الجديدة	16493	12	8	الأول علوي	115	1.05	4105	495,679	40,000	500	34,352	24,784	4,957	2,479	66,572	41,788	446,111	421,327
1494	المنيا	المنيا الجديدة	16494	12	9	الثاني علوي	115	1.05	4105	495,679	40,000	500	34,352	24,784	4,957	2,479	66,572	41,788	446,111	421,327
1495	المنيا	المنيا الجديدة	16495	12	10	الثاني علوي	115	1.05	4105	495,679	40,000	500	34,352	24,784	4,957	2,479	66,572	41,788	446,111	421,327
1496	المنيا	المنيا الجديدة	16496	12	11	الثاني علوي	115	1.05	4105	495,679	40,000	500	34,352	24,784	4,957	2,479	66,572	41,788	446,111	421,327
1497	المنيا	المنيا الجديدة	16497	12	12	الثاني علوي	115	1.05	4105	495,679	40,000	500	34,352	24,784	4,957	2,479	66,572	41,788	446,111	421,327
1498	المنيا	المنيا الجديدة	16498	12	13	الثالث علوي	115	1.05	4105	495,679	40,000	500	34,352	24,784	4,957	2,479	66,572	41,788	446,111	421,327
1499	المنيا	المنيا الجديدة	16499	12	14	الثالث علوي	115	1.05	4105	495,679	40,000	500	34,352	24,784	4,957	2,479	66,572	41,788	446,111	421,327
1500	المنيا	المنيا الجديدة	16500	12	15	الثالث علوي	118	1.05	4105	508,610	40,000	500	36,292	25,431	5,087	2,544	69,354	43,923	457,749	432,318
1501	المنيا	المنيا الجديدة	16501	12	16	الثالث علوي	117	1.05	4105	504,299	40,000	500	35,645	25,215	5,043	2,522	68,425	43,210	453,869	428,654
1502	المنيا	المنيا الجديدة	16502	12	17	الرابع علوي	115	1.05	4105	495,679	40,000	500	34,352	24,784	4,957	2,479	66,572	41,788	446,111	421,327
1503	المنيا	المنيا الجديدة	16503	12	18	الرابع علوي	115	1.05	4105	495,679	40,000	500	34,352	24,784	4,957	2,479	66,572	41,788	446,111	421,327
1504	المنيا	المنيا الجديدة	16504	12	19	الرابع علوي	115	1.05	4105	495,679	40,000	500	34,352	24,784	4,957	2,479	66,572	41,788	446,111	421,327
1505	المنيا	المنيا الجديدة	16505	12	20	الرابع علوي	115	1.05	4105	495,679	40,000	500	34,352	24,784	4,957	2,479	66,572	41,788	446,111	421,327
1506	المنيا	المنيا الجديدة	16506	12	21	خامس علو	115	1	4105	472,075	40,000	500	30,812	23,604	4,721	2,361	61,498	37,894	424,867	401,263
1507	المنيا	المنيا الجديدة	16507	12	22	خامس علو	115	1	4105	472,075	40,000	500	30,812	23,604	4,721	2,361	61,498	37,894	424,867	401,263
1508	المنيا	المنيا الجديدة	16508	12	23	خامس علو	115	1	4105	472,075	40,000	500	30,812	23,604	4,721	2,361	61,498	37,894	424,867	401,263
1509	المنيا	المنيا الجديدة	16509	12	24	خامس علو	115	1	4105	472,075	40,000	500	30,812	23,604	4,721	2,361	61,498	37,894	424,867	401,263
1510	المنيا	المنيا الجديدة	16510	32	5	الأول علوي	117	1.05	4105	504,299	40,000	500	35,645	25,215	5,043	2,522	68,425	43,210	453,869	428,654
1511	المنيا	المنيا الجديدة	16511	32	6	الأول علوي	118	1.05	4105	508,610	40,000	500	36,292	25,431	5,087	2,544	69,354	43,923	457,749	432,318
1512	المنيا	المنيا الجديدة	16512	32	7	الأول علوي	115	1.05	4105	495,679	40,000	500	34,352	24,784	4,957	2,479	66,572	41,788	446,111	421,327
1513	المنيا	المنيا الجديدة	16513	32	8	الأول علوي	115	1.05	4105	495,679	40,000	500	34,352	24,784	4,957	2,479	66,572	41,788	446,111	421,327
1514	المنيا	المنيا الجديدة	16514	32	9	الثاني علوي	115	1.05	4105	495,679	40,000	500	34,352	24,784	4,957	2,479	66,572	41,788	446,111	421,327
1515	المنيا	المنيا الجديدة	16515	32	10	الثاني علوي	115	1.05	4105	495,679	40,000	500	34,352	24,784	4,957	2,479	66,572	41,788	446,111	421,327
1516	المنيا	المنيا الجديدة	16516	32	11	الثاني علوي	115	1.05	4105	495,679	40,000	500	34,352	24,784	4,957	2,479	66,572	41,788	446,111	421,327
1517	المنيا	المنيا الجديدة	16517	32	12	الثاني علوي	115	1.05	4105	495,679	40,000	500	34,352	24,784	4,957	2,479	66,572	41,788	446,111	421,327

م	محافظة	المدينة	كود الوحدة	رقم العقار	رقم الوحدة	نوع الدور	مساحة الوحدة	نسبة التمييز	سعر المتر	قيمة الوحدة	المستحقات عند الحجز		باقي مستحقات الوحدة عند التعاقد				إجمالي المطلوب عند التعاقد كحد ادنى		الحد الاقصى لقيمة التمويل العقاري	
											مقدم الحجز	م.تسجيل	دفعة تعاقد بحد ادنى 15% للوحدات حتى 1.1 مليون و 20% للوحدات اكبر من 1.1 من قيمة الوحدة	وديعة 5% صيانة	1% م.إدارية	0.5% مجلس الأمانة	بوديعة الصيانة	بدون وديعة الصيانة	بوديعة الصيانة	بدون وديعة الصيانة
1518	المنيا	المنيا الجديدة	16518	32	13	لثالث علوي	115	1.05	4105	495,679	40,000	500	34,352	24,784	4,957	2,479	66,572	41,788	446,111	421,327
1519	المنيا	المنيا الجديدة	16519	32	14	لثالث علوي	115	1.05	4105	495,679	40,000	500	34,352	24,784	4,957	2,479	66,572	41,788	446,111	421,327
1520	المنيا	المنيا الجديدة	16520	32	16	لثالث علوي	117	1.05	4105	504,299	40,000	500	35,645	25,215	5,043	2,522	68,425	43,210	453,869	428,654
1521	المنيا	المنيا الجديدة	16521	32	17	الرابع علوي	115	1.05	4105	495,679	40,000	500	34,352	24,784	4,957	2,479	66,572	41,788	446,111	421,327
1522	المنيا	المنيا الجديدة	16522	32	18	الرابع علوي	115	1.05	4105	495,679	40,000	500	34,352	24,784	4,957	2,479	66,572	41,788	446,111	421,327
1523	المنيا	المنيا الجديدة	16523	32	19	الرابع علوي	115	1.05	4105	495,679	40,000	500	34,352	24,784	4,957	2,479	66,572	41,788	446,111	421,327
1524	المنيا	المنيا الجديدة	16524	32	20	الرابع علوي	115	1.05	4105	495,679	40,000	500	34,352	24,784	4,957	2,479	66,572	41,788	446,111	421,327
1525	المنيا	المنيا الجديدة	16525	33	5	الأول علوي	117	1.05	4105	504,299	40,000	500	35,645	25,215	5,043	2,522	68,425	43,210	453,869	428,654
1526	المنيا	المنيا الجديدة	16526	33	7	الأول علوي	115	1.05	4105	495,679	40,000	500	34,352	24,784	4,957	2,479	66,572	41,788	446,111	421,327
1527	المنيا	المنيا الجديدة	16527	33	8	الأول علوي	115	1.05	4105	495,679	40,000	500	34,352	24,784	4,957	2,479	66,572	41,788	446,111	421,327
1528	المنيا	المنيا الجديدة	16528	33	9	الثاني علوي	115	1.05	4105	495,679	40,000	500	34,352	24,784	4,957	2,479	66,572	41,788	446,111	421,327
1529	المنيا	المنيا الجديدة	16529	33	10	الثاني علوي	115	1.05	4105	495,679	40,000	500	34,352	24,784	4,957	2,479	66,572	41,788	446,111	421,327
1530	المنيا	المنيا الجديدة	16530	33	11	الثاني علوي	115	1.05	4105	495,679	40,000	500	34,352	24,784	4,957	2,479	66,572	41,788	446,111	421,327
1531	المنيا	المنيا الجديدة	16531	33	12	الثاني علوي	115	1.05	4105	495,679	40,000	500	34,352	24,784	4,957	2,479	66,572	41,788	446,111	421,327
1532	المنيا	المنيا الجديدة	16532	33	14	لثالث علوي	115	1.05	4105	495,679	40,000	500	34,352	24,784	4,957	2,479	66,572	41,788	446,111	421,327
1533	المنيا	المنيا الجديدة	16533	33	17	الرابع علوي	115	1.05	4105	495,679	40,000	500	34,352	24,784	4,957	2,479	66,572	41,788	446,111	421,327
1534	المنيا	المنيا الجديدة	16534	33	18	الرابع علوي	115	1.05	4105	495,679	40,000	500	34,352	24,784	4,957	2,479	66,572	41,788	446,111	421,327
1535	المنيا	المنيا الجديدة	16535	33	19	الرابع علوي	115	1.05	4105	495,679	40,000	500	34,352	24,784	4,957	2,479	66,572	41,788	446,111	421,327
1536	المنيا	المنيا الجديدة	16536	33	20	الرابع علوي	115	1.05	4105	495,679	40,000	500	34,352	24,784	4,957	2,479	66,572	41,788	446,111	421,327
1537	المنيا	المنيا الجديدة	16537	26	11	الثاني	115	1.05	4105	495,679	40,000	500	34,352	24,784	4,957	2,479	66,572	41,788	446,111	421,327
1538	المنيا	المنيا الجديدة	16538	26	12	الثاني	115	1.05	4105	495,679	40,000	500	34,352	24,784	4,957	2,479	66,572	41,788	446,111	421,327
1539	المنيا	المنيا الجديدة	16539	34	8	الأول	115	1.05	4105	495,679	40,000	500	34,352	24,784	4,957	2,479	66,572	41,788	446,111	421,327
1540	المنيا	المنيا الجديدة	16540	34	9	الثاني	115	1.05	4105	495,679	40,000	500	34,352	24,784	4,957	2,479	66,572	41,788	446,111	421,327
1541	المنيا	المنيا الجديدة	16541	34	10	الثاني	115	1.05	4105	495,679	40,000	500	34,352	24,784	4,957	2,479	66,572	41,788	446,111	421,327
1542	المنيا	المنيا الجديدة	16542	42	8	الأول	115	1.05	4105	495,679	40,000	500	34,352	24,784	4,957	2,479	66,572	41,788	446,111	421,327
1543	المنيا	المنيا الجديدة	16543	42	11	الثاني	115	1.05	4105	495,679	40,000	500	34,352	24,784	4,957	2,479	66,572	41,788	446,111	421,327
1544	المنيا	المنيا الجديدة	16544	42	16	الثالث	117	1.05	4105	504,299	40,000	500	35,645	25,215	5,043	2,522	68,425	43,210	453,869	428,654
1545	المنيا	المنيا الجديدة	16545	42	18	الرابع	115	1.05	4105	495,679	40,000	500	34,352	24,784	4,957	2,479	66,572	41,788	446,111	421,327
1546	المنيا	المنيا الجديدة	16546	43	5	الأول	117	1.05	4105	504,299	40,000	500	35,645	25,215	5,043	2,522	68,425	43,210	453,869	428,654
1547	المنيا	المنيا الجديدة	16547	43	12	الثاني	115	1.05	4105	495,679	40,000	500	34,352	24,784	4,957	2,479	66,572	41,788	446,111	421,327
1548	المنيا	المنيا الجديدة	16548	43	14	الثالث	115	1.05	4105	495,679	40,000	500	34,352	24,784	4,957	2,479	66,572	41,788	446,111	421,327
1549	المنيا	المنيا الجديدة	16549	43	16	الثالث	117	1.05	4105	504,299	40,000	500	35,645	25,215	5,043	2,522	68,425	43,210	453,869	428,654
1550	المنيا	المنيا الجديدة	16550	43	17	الرابع	115	1.05	4105	495,679	40,000	500	34,352	24,784	4,957	2,479	66,572	41,788	446,111	421,327
1551	المنيا	المنيا الجديدة	16551	43	22	الأخير	115	1.01	4105	476,796	40,000	500	31,520	23,840	4,768	2,384	62,512	38,672	429,116	405,276
1552	المنيا	المنيا الجديدة	16552	47	6	الأول	118	1.05	4105	508,610	40,000	500	36,292	25,431	5,087	2,544	69,354	43,923	457,749	432,318
1553	المنيا	المنيا الجديدة	16553	47	12	الثاني	115	1.05	4105	495,679	40,000	500	34,352	24,784	4,957	2,479	66,572	41,788	446,111	421,327
1554	المنيا	المنيا الجديدة	16554	47	13	الثالث	115	1.05	4105	495,679	40,000	500	34,352	24,784	4,957	2,479	66,572	41,788	446,111	421,327

م	محافظة	المدينة	كود الوحدة	رقم العقار	رقم الوحدة	نوع الدور	مساحة الوحدة	نسبة التميز	سعر المتر	قيمة الوحدة	المستحقات عند الحجز		باقي مستحقات الوحدة عند التعاقد				إجمالي المطلوب عند التعاقد كحد أدنى		الحد الأقصى لقيمة التمويل العقاري	
											مقدم الحجز	م.تسجيل	دفعة تعاقد بحد أدنى 15% للوحدات حتى 1.1 مليون و 20% للوحدات أكبر من 1.1 من قيمة الوحدة	وديعة 5% صيانة	1% م.إدارية	0.5% مجلس الأمناء	بوديعة الصيانة	بدون وديعة الصيانة	بوديعة الصيانة	بدون وديعة الصيانة
1555	المنيا	المنيا الجديدة	16555	47	14	الثالث	115	1.05	4105	495,679	40,000	500	34,352	24,784	4,957	2,479	66,572	41,788	446,111	421,327
1556	المنيا	المنيا الجديدة	16556	26	1	الأرضي	106	1.01	4105	439,481	40,000	500	25,923	21,975	4,395	2,198	54,491	32,516	395,533	373,558
1557	المنيا	المنيا الجديدة	16557	26	2	الأرضي	115	1.01	4105	476,796	40,000	500	31,520	23,840	4,768	2,384	62,512	38,672	429,116	405,276
1558	المنيا	المنيا الجديدة	16558	26	4	الأرضي	106	1.01	4105	439,481	40,000	500	25,923	21,975	4,395	2,198	54,491	32,516	395,533	373,558
1559	المنيا	المنيا الجديدة	16559	26	21	الأخير	115	1.01	4105	476,796	40,000	500	31,520	23,840	4,768	2,384	62,512	38,672	429,116	405,276
1560	المنيا	المنيا الجديدة	16560	26	22	الأخير	115	1.01	4105	476,796	40,000	500	31,520	23,840	4,768	2,384	62,512	38,672	429,116	405,276
1561	المنيا	المنيا الجديدة	16561	26	23	الأخير	115	1.01	4105	476,796	40,000	500	31,520	23,840	4,768	2,384	62,512	38,672	429,116	405,276
1562	المنيا	المنيا الجديدة	16562	26	24	الأخير	115	1.01	4105	476,796	40,000	500	31,520	23,840	4,768	2,384	62,512	38,672	429,116	405,276
1563	المنيا	المنيا الجديدة	16563	34	1	الأرضي	106	1.01	4105	439,481	40,000	500	25,923	21,975	4,395	2,198	54,491	32,516	395,533	373,558
1564	المنيا	المنيا الجديدة	16564	34	3	الأرضي	115	1.01	4105	476,796	40,000	500	31,520	23,840	4,768	2,384	62,512	38,672	429,116	405,276
1565	المنيا	المنيا الجديدة	16565	34	4	الأرضي	106	1.01	4105	439,481	40,000	500	25,923	21,975	4,395	2,198	54,491	32,516	395,533	373,558
1566	المنيا	المنيا الجديدة	16566	34	18	الرابع	115	1.05	4105	495,679	40,000	500	34,352	24,784	4,957	2,479	66,572	41,788	446,111	421,327
1567	المنيا	المنيا الجديدة	16567	34	21	الأخير	115	1.01	4105	476,796	40,000	500	31,520	23,840	4,768	2,384	62,512	38,672	429,116	405,276
1568	المنيا	المنيا الجديدة	16568	34	22	الأخير	115	1.01	4105	476,796	40,000	500	31,520	23,840	4,768	2,384	62,512	38,672	429,116	405,276
1569	المنيا	المنيا الجديدة	16569	34	23	الأخير	115	1.01	4105	476,796	40,000	500	31,520	23,840	4,768	2,384	62,512	38,672	429,116	405,276
1570	المنيا	المنيا الجديدة	16570	34	24	الأخير	115	1.01	4105	476,796	40,000	500	31,520	23,840	4,768	2,384	62,512	38,672	429,116	405,276
1571	المنيا	المنيا الجديدة	16571	42	1	الأرضي	106	1.01	4105	439,481	40,000	500	25,923	21,975	4,395	2,198	54,491	32,516	395,533	373,558
1572	المنيا	المنيا الجديدة	16572	42	2	الأرضي	115	1.01	4105	476,796	40,000	500	31,520	23,840	4,768	2,384	62,512	38,672	429,116	405,276
1573	المنيا	المنيا الجديدة	16573	42	3	الأرضي	115	1.01	4105	476,796	40,000	500	31,520	23,840	4,768	2,384	62,512	38,672	429,116	405,276
1574	المنيا	المنيا الجديدة	16574	42	4	الأرضي	106	1.01	4105	439,481	40,000	500	25,923	21,975	4,395	2,198	54,491	32,516	395,533	373,558
1575	المنيا	المنيا الجديدة	16575	42	19	الرابع	115	1.05	4105	495,679	40,000	500	34,352	24,784	4,957	2,479	66,572	41,788	446,111	421,327
1576	المنيا	المنيا الجديدة	16576	42	20	الرابع	115	1.05	4105	495,679	40,000	500	34,352	24,784	4,957	2,479	66,572	41,788	446,111	421,327
1577	المنيا	المنيا الجديدة	16577	42	21	الأخير	115	1.01	4105	476,796	40,000	500	31,520	23,840	4,768	2,384	62,512	38,672	429,116	405,276
1578	المنيا	المنيا الجديدة	16578	42	22	الأخير	115	1.01	4105	476,796	40,000	500	31,520	23,840	4,768	2,384	62,512	38,672	429,116	405,276
1579	المنيا	المنيا الجديدة	16579	42	23	الأخير	115	1.01	4105	476,796	40,000	500	31,520	23,840	4,768	2,384	62,512	38,672	429,116	405,276
1580	المنيا	المنيا الجديدة	16580	42	24	الأخير	115	1.01	4105	476,796	40,000	500	31,520	23,840	4,768	2,384	62,512	38,672	429,116	405,276
1581	المنيا	المنيا الجديدة	16581	43	1	الأرضي	106	1.01	4105	439,481	40,000	500	25,923	21,975	4,395	2,198	54,491	32,516	395,533	373,558
1582	المنيا	المنيا الجديدة	16582	43	2	الأرضي	115	1.01	4105	476,796	40,000	500	31,520	23,840	4,768	2,384	62,512	38,672	429,116	405,276
1583	المنيا	المنيا الجديدة	16583	43	3	الأرضي	115	1.01	4105	476,796	40,000	500	31,520	23,840	4,768	2,384	62,512	38,672	429,116	405,276
1584	المنيا	المنيا الجديدة	16584	43	4	الأرضي	106	1.01	4105	439,481	40,000	500	25,923	21,975	4,395	2,198	54,491	32,516	395,533	373,558
1585	المنيا	المنيا الجديدة	16585	43	19	الرابع	115	1.05	4105	495,679	40,000	500	34,352	24,784	4,957	2,479	66,572	41,788	446,111	421,327
1586	المنيا	المنيا الجديدة	16586	43	21	الأخير	115	1.01	4105	476,796	40,000	500	31,520	23,840	4,768	2,384	62,512	38,672	429,116	405,276
1587	المنيا	المنيا الجديدة	16587	43	23	الأخير	115	1.01	4105	476,796	40,000	500	31,520	23,840	4,768	2,384	62,512	38,672	429,116	405,276
1588	المنيا	المنيا الجديدة	16588	43	24	الأخير	115	1.01	4105	476,796	40,000	500	31,520	23,840	4,768	2,384	62,512	38,672	429,116	405,276
1589	المنيا	المنيا الجديدة	16589	47	2	الأرضي	115	1.01	4105	476,796	40,000	500	31,520	23,840	4,768	2,384	62,512	38,672	429,116	405,276
1590	المنيا	المنيا الجديدة	16590	47	3	الأرضي	115	1.01	4105	476,796	40,000	500	31,520	23,840	4,768	2,384	62,512	38,672	429,116	405,276
1591	المنيا	المنيا الجديدة	16591	47	4	الأرضي	106	1.01	4105	439,481	40,000	500	25,923	21,975	4,395	2,198	54,491	32,516	395,533	373,558

م	محافظة	المدينة	كود الوحدة	رقم العقار	رقم الوحدة	نوع الدور	مساحة الوحدة	نسبة التمييز	سعر المتر	قيمة الوحدة	المستحقات عند الحجز		باقي مستحقات الوحدة عند التعاقد				إجمالي المطلوب عند التعاقد كحد ادنى			الحد الأقصى لقيمة التمويل العقاري
											م. تسجيل	مقدم الحجز	دفعة تعاقد بحد ادنى 15% للوحدات حتى 1.1 مليون و 20% للوحدات أكبر من 1.1 من قيمة الوحدة	وديعة 5% صيانة	1% م. إدارية	0.5% مجلس الأمانة	بوديعة الصيانة	بودون وديعة الصيانة	بوديعة الصيانة	
1592	المنيا	المنيا الجديدة	16592	47	18	الرابع	115	1.05	4105	495,679	40,000	500	34,352	24,784	4,957	2,479	66,572	41,788	446,111	421,327
1593	المنيا	المنيا الجديدة	16593	47	21	الأخير	115	1.01	4105	476,796	40,000	500	31,520	23,840	4,768	2,384	62,512	38,672	429,116	405,276
1594	المنيا	المنيا الجديدة	16594	47	23	الأخير	115	1.01	4105	476,796	40,000	500	31,520	23,840	4,768	2,384	62,512	38,672	429,116	405,276
1595	المنيا	المنيا الجديدة	16595	47	24	الأخير	115	1.01	4105	476,796	40,000	500	31,520	23,840	4,768	2,384	62,512	38,672	429,116	405,276
1596	القاهرة	بدر	16596	44	4	الأرضي	106	1	5035	533,710	40,000	500	40,057	26,686	5,338	2,669	74,750	48,064	480,339	453,653
1597	القاهرة	بدر	16597	15	24	الأخير	115	1	5035	579,025	40,000	500	46,854	28,952	5,791	2,896	84,493	55,541	521,123	492,171
1598	القاهرة	بدر	16598	16	22	الأخير	115	1	5035	579,025	40,000	500	46,854	28,952	5,791	2,896	84,493	55,541	521,123	492,171
1599	القاهرة	بدر	16599	17	21	الأخير	115	1	5035	579,025	40,000	500	46,854	28,952	5,791	2,896	84,493	55,541	521,123	492,171
1600	القاهرة	بدر	16600	17	22	الأخير	115	1	5035	579,025	40,000	500	46,854	28,952	5,791	2,896	84,493	55,541	521,123	492,171
1601	القاهرة	بدر	16601	17	23	الأخير	115	1	5035	579,025	40,000	500	46,854	28,952	5,791	2,896	84,493	55,541	521,123	492,171
1602	القاهرة	بدر	16602	18	21	الأخير	115	1	5035	579,025	40,000	500	46,854	28,952	5,791	2,896	84,493	55,541	521,123	492,171
1603	القاهرة	بدر	16603	18	23	الأخير	115	1	5035	579,025	40,000	500	46,854	28,952	5,791	2,896	84,493	55,541	521,123	492,171
1604	القاهرة	بدر	16604	18	24	الأخير	115	1	5035	579,025	40,000	500	46,854	28,952	5,791	2,896	84,493	55,541	521,123	492,171
1605	القاهرة	بدر	16605	19	21	الأخير	115	1	5035	579,025	40,000	500	46,854	28,952	5,791	2,896	84,493	55,541	521,123	492,171
1606	القاهرة	بدر	16606	19	23	الأخير	115	1	5035	579,025	40,000	500	46,854	28,952	5,791	2,896	84,493	55,541	521,123	492,171
1607	القاهرة	بدر	16607	20	22	الأخير	115	1	5035	579,025	40,000	500	46,854	28,952	5,791	2,896	84,493	55,541	521,123	492,171
1608	القاهرة	بدر	16608	20	23	الأخير	115	1	5035	579,025	40,000	500	46,854	28,952	5,791	2,896	84,493	55,541	521,123	492,171
1609	القاهرة	بدر	16609	22	23	الأخير	115	1	5035	579,025	40,000	500	46,854	28,952	5,791	2,896	84,493	55,541	521,123	492,171
1610	القاهرة	بدر	16610	23	23	الأخير	115	1	5035	579,025	40,000	500	46,854	28,952	5,791	2,896	84,493	55,541	521,123	492,171
1611	القاهرة	بدر	16611	25	21	الأخير	115	1	5035	579,025	40,000	500	46,854	28,952	5,791	2,896	84,493	55,541	521,123	492,171
1612	القاهرة	بدر	16612	26	23	الأخير	115	1	5035	579,025	40,000	500	46,854	28,952	5,791	2,896	84,493	55,541	521,123	492,171
1613	القاهرة	بدر	16613	26	24	الأخير	115	1	5035	579,025	40,000	500	46,854	28,952	5,791	2,896	84,493	55,541	521,123	492,171
1614	القاهرة	بدر	16614	27	22	الأخير	115	1	5035	579,025	40,000	500	46,854	28,952	5,791	2,896	84,493	55,541	521,123	492,171
1615	القاهرة	بدر	16615	27	23	الأخير	115	1	5035	579,025	40,000	500	46,854	28,952	5,791	2,896	84,493	55,541	521,123	492,171
1616	القاهرة	بدر	16616	28	22	الأخير	115	1	5035	579,025	40,000	500	46,854	28,952	5,791	2,896	84,493	55,541	521,123	492,171
1617	القاهرة	بدر	16617	28	23	الأخير	115	1	5035	579,025	40,000	500	46,854	28,952	5,791	2,896	84,493	55,541	521,123	492,171
1618	القاهرة	بدر	16618	28	24	الأخير	115	1	5035	579,025	40,000	500	46,854	28,952	5,791	2,896	84,493	55,541	521,123	492,171
1619	القاهرة	بدر	16619	29	22	الأخير	115	1	5035	579,025	40,000	500	46,854	28,952	5,791	2,896	84,493	55,541	521,123	492,171
1620	القاهرة	بدر	16620	30	21	الأخير	115	1	5035	579,025	40,000	500	46,854	28,952	5,791	2,896	84,493	55,541	521,123	492,171
1621	القاهرة	بدر	16621	30	22	الأخير	115	1	5035	579,025	40,000	500	46,854	28,952	5,791	2,896	84,493	55,541	521,123	492,171
1622	القاهرة	بدر	16622	30	23	الأخير	115	1	5035	579,025	40,000	500	46,854	28,952	5,791	2,896	84,493	55,541	521,123	492,171
1623	القاهرة	بدر	16623	30	24	الأخير	115	1	5035	579,025	40,000	500	46,854	28,952	5,791	2,896	84,493	55,541	521,123	492,171
1624	القاهرة	بدر	16624	31	21	الأخير	115	1	5035	579,025	40,000	500	46,854	28,952	5,791	2,896	84,493	55,541	521,123	492,171
1625	القاهرة	بدر	16625	31	22	الأخير	115	1	5035	579,025	40,000	500	46,854	28,952	5,791	2,896	84,493	55,541	521,123	492,171
1626	القاهرة	بدر	16626	31	23	الأخير	115	1	5035	579,025	40,000	500	46,854	28,952	5,791	2,896	84,493	55,541	521,123	492,171
1627	القاهرة	بدر	16627	31	24	الأخير	115	1	5035	579,025	40,000	500	46,854	28,952	5,791	2,896	84,493	55,541	521,123	492,171
1628	القاهرة	بدر	16628	32	22	الأخير	115	1	5035	579,025	40,000	500	46,854	28,952	5,791	2,896	84,493	55,541	521,123	492,171

م	محافظة	المدينة	كود الوحدة	رقم العقار	رقم الوحدة	نوع الدور	مساحة الوحدة	نسبة التميز	سعر المتر	قيمة الوحدة	المستحقات عند الحجز		باقى مستحقات الوحدة عند التعاقد				إجمالي المطلوب عند التعاقد كحد ادنى		الحد الاقصى لقيمة التمويل العقاري	
											مقدم الحجز	م.تسجيل	وديعة 5 % صيانة	1% م.إدارية	0.5% مجلس الأمانة	بوديعة الصيانة	بودون وديعة الصيانة	بودون وديعة الصيانة	بودون وديعة الصيانة	بودون وديعة الصيانة
1629	القاهرة	بدر	16629	32	23	الأخير	115	1	5035	579,025	40,000	500	46,854	28,952	5,791	2,896	84,493	55,541	521,123	492,171
1630	القاهرة	بدر	16630	33	22	الأخير	115	1	5035	579,025	40,000	500	46,854	28,952	5,791	2,896	84,493	55,541	521,123	492,171
1631	القاهرة	بدر	16631	33	23	الأخير	115	1	5035	579,025	40,000	500	46,854	28,952	5,791	2,896	84,493	55,541	521,123	492,171
1632	القاهرة	بدر	16632	33	24	الأخير	115	1	5035	579,025	40,000	500	46,854	28,952	5,791	2,896	84,493	55,541	521,123	492,171
1633	القاهرة	بدر	16633	34	22	الأخير	115	1	5035	579,025	40,000	500	46,854	28,952	5,791	2,896	84,493	55,541	521,123	492,171
1634	القاهرة	بدر	16634	34	23	الأخير	115	1	5035	579,025	40,000	500	46,854	28,952	5,791	2,896	84,493	55,541	521,123	492,171
1635	القاهرة	بدر	16635	35	21	الأخير	115	1	5035	579,025	40,000	500	46,854	28,952	5,791	2,896	84,493	55,541	521,123	492,171
1636	القاهرة	بدر	16636	35	22	الأخير	115	1	5035	579,025	40,000	500	46,854	28,952	5,791	2,896	84,493	55,541	521,123	492,171
1637	القاهرة	بدر	16637	35	23	الأخير	115	1	5035	579,025	40,000	500	46,854	28,952	5,791	2,896	84,493	55,541	521,123	492,171
1638	القاهرة	بدر	16638	35	24	الأخير	115	1	5035	579,025	40,000	500	46,854	28,952	5,791	2,896	84,493	55,541	521,123	492,171
1639	القاهرة	بدر	16639	38	22	الأخير	115	1	5035	579,025	40,000	500	46,854	28,952	5,791	2,896	84,493	55,541	521,123	492,171
1640	القاهرة	بدر	16640	38	23	الأخير	115	1	5035	579,025	40,000	500	46,854	28,952	5,791	2,896	84,493	55,541	521,123	492,171
1641	القاهرة	بدر	16641	39	22	الأخير	115	1	5035	579,025	40,000	500	46,854	28,952	5,791	2,896	84,493	55,541	521,123	492,171
1642	القاهرة	بدر	16642	39	23	الأخير	115	1	5035	579,025	40,000	500	46,854	28,952	5,791	2,896	84,493	55,541	521,123	492,171
1643	القاهرة	بدر	16643	40	22	الأخير	115	1	5035	579,025	40,000	500	46,854	28,952	5,791	2,896	84,493	55,541	521,123	492,171
1644	القاهرة	بدر	16644	40	23	الأخير	115	1	5035	579,025	40,000	500	46,854	28,952	5,791	2,896	84,493	55,541	521,123	492,171
1645	القاهرة	بدر	16645	41	23	الأخير	115	1	5035	579,025	40,000	500	46,854	28,952	5,791	2,896	84,493	55,541	521,123	492,171
1646	القاهرة	بدر	16646	42	21	الأخير	115	1	5035	579,025	40,000	500	46,854	28,952	5,791	2,896	84,493	55,541	521,123	492,171
1647	القاهرة	بدر	16647	42	22	الأخير	115	1	5035	579,025	40,000	500	46,854	28,952	5,791	2,896	84,493	55,541	521,123	492,171
1648	القاهرة	بدر	16648	42	23	الأخير	115	1	5035	579,025	40,000	500	46,854	28,952	5,791	2,896	84,493	55,541	521,123	492,171
1649	القاهرة	بدر	16649	43	22	الأخير	115	1	5035	579,025	40,000	500	46,854	28,952	5,791	2,896	84,493	55,541	521,123	492,171
1650	القاهرة	بدر	16650	43	23	الأخير	115	1	5035	579,025	40,000	500	46,854	28,952	5,791	2,896	84,493	55,541	521,123	492,171
1651	القاهرة	بدر	16651	44	22	الأخير	115	1	5035	579,025	40,000	500	46,854	28,952	5,791	2,896	84,493	55,541	521,123	492,171
1652	القاهرة	بدر	16652	44	23	الأخير	115	1	5035	579,025	40,000	500	46,854	28,952	5,791	2,896	84,493	55,541	521,123	492,171
1653	القاهرة	بدر	16653	45	22	الأخير	115	1	5035	579,025	40,000	500	46,854	28,952	5,791	2,896	84,493	55,541	521,123	492,171
1654	القاهرة	بدر	16654	45	23	الأخير	115	1	5035	579,025	40,000	500	46,854	28,952	5,791	2,896	84,493	55,541	521,123	492,171
1655	القاهرة	بدر	16655	45	24	الأخير	115	1	5035	579,025	40,000	500	46,854	28,952	5,791	2,896	84,493	55,541	521,123	492,171
1656	القاهرة	بدر	16656	46	23	الأخير	115	1	5035	579,025	40,000	500	46,854	28,952	5,791	2,896	84,493	55,541	521,123	492,171
1657	القاهرة	بدر	16657	47	22	الأخير	115	1	5035	579,025	40,000	500	46,854	28,952	5,791	2,896	84,493	55,541	521,123	492,171
1658	القاهرة	بدر	16658	47	23	الأخير	115	1	5035	579,025	40,000	500	46,854	28,952	5,791	2,896	84,493	55,541	521,123	492,171
1659	القاهرة	بدر	16659	48	21	الأخير	115	1	5035	579,025	40,000	500	46,854	28,952	5,791	2,896	84,493	55,541	521,123	492,171
1660	القاهرة	بدر	16660	48	23	الأخير	115	1	5035	579,025	40,000	500	46,854	28,952	5,791	2,896	84,493	55,541	521,123	492,171
1661	القاهرة	بدر	16661	48	24	الأخير	115	1	5035	579,025	40,000	500	46,854	28,952	5,791	2,896	84,493	55,541	521,123	492,171
1662	القاهرة	بدر	16662	49	22	الأخير	115	1	5035	579,025	40,000	500	46,854	28,952	5,791	2,896	84,493	55,541	521,123	492,171
1663	القاهرة	بدر	16663	49	23	الأخير	115	1	5035	579,025	40,000	500	46,854	28,952	5,791	2,896	84,493	55,541	521,123	492,171
1664	القاهرة	بدر	16664	49	24	الأخير	115	1	5035	579,025	40,000	500	46,854	28,952	5,791	2,896	84,493	55,541	521,123	492,171
1665	القاهرة	بدر	16665	50	21	الأخير	115	1	5035	579,025	40,000	500	46,854	28,952	5,791	2,896	84,493	55,541	521,123	492,171

م	محافظة	المدينة	كود الوحدة	رقم العقار	رقم الوحدة	نوع الدور	مساحة الوحدة	نسبة التميز	سعر المتر	قيمة الوحدة	المستحقات عند الحجز		باقي مستحقات الوحدة عند التعاقد				إجمالي المطلوب عند التعاقد كحد ادنى		الحد الاقصى لقيمة التمويل العقاري	
											مقدم الحجز	م.تسجيل	دفعة تعاقد بحد ادنى 15% للوحدات حتى 1.1 مليون و 20% للوحدات اكبر من 1.1 من قيمة الوحدة	وديعة 5% صيانة	1% م.إدارية	0.5% مجلس الأمناء	بوديعة الصيانة	بدون وديعة الصيانة	بوديعة الصيانة	بدون وديعة الصيانة
1666	القااهرة	بدر	16666	50	22	الأخير	115	1	5035	579,025	40,000	500	46,854	28,952	5,791	2,896	84,493	55,541	521,123	492,171
1667	القااهرة	بدر	16667	50	23	الأخير	115	1	5035	579,025	40,000	500	46,854	28,952	5,791	2,896	84,493	55,541	521,123	492,171
1668	القااهرة	بدر	16668	51	22	الأخير	115	1	5035	579,025	40,000	500	46,854	28,952	5,791	2,896	84,493	55,541	521,123	492,171
1669	القااهرة	بدر	16669	51	23	الأخير	115	1	5035	579,025	40,000	500	46,854	28,952	5,791	2,896	84,493	55,541	521,123	492,171
1670	القااهرة	بدر	16670	52	21	الأخير	115	1	5035	579,025	40,000	500	46,854	28,952	5,791	2,896	84,493	55,541	521,123	492,171
1671	القااهرة	بدر	16671	52	22	الأخير	115	1	5035	579,025	40,000	500	46,854	28,952	5,791	2,896	84,493	55,541	521,123	492,171
1672	القااهرة	بدر	16672	52	23	الأخير	115	1	5035	579,025	40,000	500	46,854	28,952	5,791	2,896	84,493	55,541	521,123	492,171
1673	القااهرة	بدر	16673	53	22	الأخير	115	1	5035	579,025	40,000	500	46,854	28,952	5,791	2,896	84,493	55,541	521,123	492,171
1674	القااهرة	بدر	16674	53	23	الأخير	115	1	5035	579,025	40,000	500	46,854	28,952	5,791	2,896	84,493	55,541	521,123	492,171
1675	القااهرة	بدر	16675	53	24	الأخير	115	1	5035	579,025	40,000	500	46,854	28,952	5,791	2,896	84,493	55,541	521,123	492,171
1676	القااهرة	بدر	16676	19	22	الأخير	115	1	5035	579,025	40,000	500	46,854	28,952	5,791	2,896	84,493	55,541	521,123	492,171
1677	القااهرة	بدر	16677	23	22	الأخير	115	1	5035	579,025	40,000	500	46,854	28,952	5,791	2,896	84,493	55,541	521,123	492,171
1678	الجيزة	أكتوبر الجديدة	16678	1	4	الأرضي	106	1	6405	678,930	40,000	500	61,840	33,947	6,790	3,395	105,972	72,025	611,037	577,090
1679	الجيزة	أكتوبر الجديدة	16679	2	22	الأخير	115	1	6405	736,575	40,000	500	70,487	36,829	7,366	3,683	118,365	81,536	662,917	626,088
1680	الجيزة	أكتوبر الجديدة	16680	2	23	الأخير	115	1	6405	736,575	40,000	500	70,487	36,829	7,366	3,683	118,365	81,536	662,917	626,088
1681	الجيزة	أكتوبر الجديدة	16681	3	2	الأرضي	115	1	6405	736,575	40,000	500	70,487	36,829	7,366	3,683	118,365	81,536	662,917	626,088
1682	الجيزة	أكتوبر الجديدة	16682	3	3	الأرضي	115	1	6405	736,575	40,000	500	70,487	36,829	7,366	3,683	118,365	81,536	662,917	626,088
1683	الجيزة	أكتوبر الجديدة	16683	4	1	الأرضي	106	1	6405	678,930	40,000	500	61,840	33,947	6,790	3,395	105,972	72,025	611,037	577,090
1684	الجيزة	أكتوبر الجديدة	16684	4	18	الرابع	115	1.05	6405	773,404	40,000	500	76,011	38,671	7,735	3,868	126,285	87,614	696,064	657,393
1685	الجيزة	أكتوبر الجديدة	16685	5	16	الثالث	117	1.05	6405	786,854	40,000	500	78,029	39,343	7,869	3,935	129,176	89,833	708,168	668,825
1686	الجيزة	أكتوبر الجديدة	16686	5	18	الرابع	115	1.05	6405	773,404	40,000	500	76,011	38,671	7,735	3,868	126,285	87,614	696,064	657,393
1687	الجيزة	أكتوبر الجديدة	16687	7	5	الأول	117	1.05	6405	786,854	40,000	500	78,029	39,343	7,869	3,935	129,176	89,833	708,168	668,825
1688	الجيزة	أكتوبر الجديدة	16688	7	21	الأخير	115	1	6405	736,575	40,000	500	70,487	36,829	7,366	3,683	118,365	81,536	662,917	626,088
1689	الجيزة	أكتوبر الجديدة	16689	7	22	الأخير	115	1	6405	736,575	40,000	500	70,487	36,829	7,366	3,683	118,365	81,536	662,917	626,088
1690	الجيزة	أكتوبر الجديدة	16690	7	23	الأخير	115	1	6405	736,575	40,000	500	70,487	36,829	7,366	3,683	118,365	81,536	662,917	626,088
1691	الجيزة	أكتوبر الجديدة	16691	7	24	الأخير	115	1	6405	736,575	40,000	500	70,487	36,829	7,366	3,683	118,365	81,536	662,917	626,088
1692	الجيزة	أكتوبر الجديدة	16692	8	24	الأخير	115	1	6405	736,575	40,000	500	70,487	36,829	7,366	3,683	118,365	81,536	662,917	626,088
1693	الجيزة	أكتوبر الجديدة	16693	9	9	الثاني	115	1.05	6405	773,404	40,000	500	76,011	38,671	7,735	3,868	126,285	87,614	696,064	657,393
1694	الجيزة	أكتوبر الجديدة	16694	9	15	الثالث	118	1.05	6405	793,580	40,000	500	79,037	39,679	7,936	3,968	130,620	90,941	714,222	674,543
1695	الجيزة	أكتوبر الجديدة	16695	9	18	الرابع	115	1.05	6405	773,404	40,000	500	76,011	38,671	7,735	3,868	126,285	87,614	696,064	657,393
1696	الجيزة	أكتوبر الجديدة	16696	9	23	الأخير	115	1	6405	736,575	40,000	500	70,487	36,829	7,366	3,683	118,365	81,536	662,917	626,088
1697	الجيزة	أكتوبر الجديدة	16697	10	8	الأول	115	1.05	6405	773,404	40,000	500	76,011	38,671	7,735	3,868	126,285	87,614	696,064	657,393
1698	الجيزة	أكتوبر الجديدة	16698	10	13	الثالث	115	1.05	6405	773,404	40,000	500	76,011	38,671	7,735	3,868	126,285	87,614	696,064	657,393
1699	الجيزة	أكتوبر الجديدة	16699	10	19	الرابع	115	1.05	6405	773,404	40,000	500	76,011	38,671	7,735	3,868	126,285	87,614	696,064	657,393
1700	الجيزة	أكتوبر الجديدة	16700	10	24	الأخير	115	1	6405	736,575	40,000	500	70,487	36,829	7,366	3,683	118,365	81,536	662,917	626,088
1701	الجيزة	أكتوبر الجديدة	16701	12	11	الثاني	115	1.05	6405	773,404	40,000	500	76,011	38,671	7,735	3,868	126,285	87,614	696,064	657,393
1702	الجيزة	أكتوبر الجديدة	16702	13	7	الأول	115	1.05	6405	773,404	40,000	500	76,011	38,671	7,735	3,868	126,285	87,614	696,064	657,393

م	محافظة	المدينة	كود الوحدة	رقم العقار	رقم الوحدة	نوع الدور	مساحة الوحدة	نسبة التميز	سعر المتر	قيمة الوحدة	المستحقات عند الحجز		باقي مستحقات الوحدة عند التعاقد				إجمالي المطلوب عند التعاقد كحد أدنى		الحد الأقصى لقيمة التمويل العقاري	
											مقدم الحجز	م. تسجيل	م. إدارية	0.5% مجلس الأمانة	بدون ودیعة الصيانة	بدون ودیعة الصيانة	بدون ودیعة الصيانة	بدون ودیعة الصيانة		
1703	الجيزة	أكتوبر الجديدة	16703	15	1	الأرضي	106	1	6405	678,930	40,000	500	61,840	33,947	6,790	3,395	105,972	72,025	611,037	577,090
1704	الجيزة	أكتوبر الجديدة	16704	15	2	الأرضي	115	1	6405	736,575	40,000	500	70,487	36,829	7,366	3,683	118,365	81,536	662,917	626,088
1705	الجيزة	أكتوبر الجديدة	16705	15	12	الثاني	115	1.05	6405	773,404	40,000	500	76,011	38,671	7,735	3,868	126,285	87,614	696,064	657,393
1706	الجيزة	أكتوبر الجديدة	16706	15	14	الثالث	115	1.05	6405	773,404	40,000	500	76,011	38,671	7,735	3,868	126,285	87,614	696,064	657,393
1707	الجيزة	أكتوبر الجديدة	16707	16	1	الأرضي	106	1	6405	678,930	40,000	500	61,840	33,947	6,790	3,395	105,972	72,025	611,037	577,090
1708	الجيزة	أكتوبر الجديدة	16708	16	8	الأول	115	1.05	6405	773,404	40,000	500	76,011	38,671	7,735	3,868	126,285	87,614	696,064	657,393
1709	الجيزة	أكتوبر الجديدة	16709	16	21	الأخير	115	1	6405	736,575	40,000	500	70,487	36,829	7,366	3,683	118,365	81,536	662,917	626,088
1710	الجيزة	أكتوبر الجديدة	16710	17	7	الأول	115	1.05	6405	773,404	40,000	500	76,011	38,671	7,735	3,868	126,285	87,614	696,064	657,393
1711	الجيزة	أكتوبر الجديدة	16711	18	18	الرابع	115	1.05	6405	773,404	40,000	500	76,011	38,671	7,735	3,868	126,285	87,614	696,064	657,393
1712	الجيزة	أكتوبر الجديدة	16712	18	21	الأخير	115	1	6405	736,575	40,000	500	70,487	36,829	7,366	3,683	118,365	81,536	662,917	626,088
1713	الجيزة	أكتوبر الجديدة	16713	19	19	الرابع	115	1.05	6405	773,404	40,000	500	76,011	38,671	7,735	3,868	126,285	87,614	696,064	657,393
1714	الجيزة	أكتوبر الجديدة	16714	20	15	الثالث	118	1.05	6405	793,580	40,000	500	79,037	39,679	7,936	3,968	130,620	90,941	714,222	674,543
1715	الجيزة	أكتوبر الجديدة	16715	21	7	الأول	115	1.05	6405	773,404	40,000	500	76,011	38,671	7,735	3,868	126,285	87,614	696,064	657,393
1716	الجيزة	أكتوبر الجديدة	16716	21	12	الثاني	115	1.05	6405	773,404	40,000	500	76,011	38,671	7,735	3,868	126,285	87,614	696,064	657,393
1717	الجيزة	أكتوبر الجديدة	16717	21	18	الرابع	115	1.05	6405	773,404	40,000	500	76,011	38,671	7,735	3,868	126,285	87,614	696,064	657,393
1718	الجيزة	أكتوبر الجديدة	16718	22	5	الأول	117	1.05	6405	786,854	40,000	500	78,029	39,343	7,869	3,935	129,176	89,833	708,168	668,825
1719	الجيزة	أكتوبر الجديدة	16719	184	5	الأول	117	1.05	6405	786,854	40,000	500	78,029	39,343	7,869	3,935	129,176	89,833	708,168	668,825
1720	الجيزة	أكتوبر الجديدة	16720	184	6	الأول	118	1.05	6405	793,580	40,000	500	79,037	39,679	7,936	3,968	130,620	90,941	714,222	674,543
1721	الجيزة	أكتوبر الجديدة	16721	184	8	الأول	115	1.05	6405	773,404	40,000	500	76,011	38,671	7,735	3,868	126,285	87,614	696,064	657,393
1722	الجيزة	أكتوبر الجديدة	16722	184	10	الثاني	115	1.05	6405	773,404	40,000	500	76,011	38,671	7,735	3,868	126,285	87,614	696,064	657,393
1723	الجيزة	أكتوبر الجديدة	16723	184	11	الثاني	115	1.05	6405	773,404	40,000	500	76,011	38,671	7,735	3,868	126,285	87,614	696,064	657,393
1724	الجيزة	أكتوبر الجديدة	16724	184	13	الثالث	115	1.05	6405	773,404	40,000	500	76,011	38,671	7,735	3,868	126,285	87,614	696,064	657,393
1725	الجيزة	أكتوبر الجديدة	16725	184	14	الثالث	115	1.05	6405	773,404	40,000	500	76,011	38,671	7,735	3,868	126,285	87,614	696,064	657,393
1726	الجيزة	أكتوبر الجديدة	16726	184	15	الثالث	118	1.05	6405	793,580	40,000	500	79,037	39,679	7,936	3,968	130,620	90,941	714,222	674,543
1727	الجيزة	أكتوبر الجديدة	16727	184	16	الثالث	117	1.05	6405	786,854	40,000	500	78,029	39,343	7,869	3,935	129,176	89,833	708,168	668,825
1728	الجيزة	أكتوبر الجديدة	16728	35	16	الثالث	117	1.05	6405	786,854	40,000	500	78,029	39,343	7,869	3,935	129,176	89,833	708,168	668,825
1729	الجيزة	أكتوبر الجديدة	16729	35	17	الرابع	115	1.05	6405	773,404	40,000	500	76,011	38,671	7,735	3,868	126,285	87,614	696,064	657,393
1730	الجيزة	أكتوبر الجديدة	16730	35	18	الرابع	115	1.05	6405	773,404	40,000	500	76,011	38,671	7,735	3,868	126,285	87,614	696,064	657,393
1731	الجيزة	أكتوبر الجديدة	16731	35	19	الرابع	115	1.05	6405	773,404	40,000	500	76,011	38,671	7,735	3,868	126,285	87,614	696,064	657,393
1732	الجيزة	أكتوبر الجديدة	16732	35	20	الرابع	115	1.05	6405	773,404	40,000	500	76,011	38,671	7,735	3,868	126,285	87,614	696,064	657,393
1733	الجيزة	أكتوبر الجديدة	16733	37	5	الأول	117	1.05	6405	786,854	40,000	500	78,029	39,343	7,869	3,935	129,176	89,833	708,168	668,825
1734	الجيزة	أكتوبر الجديدة	16734	37	6	الأول	118	1.05	6405	793,580	40,000	500	79,037	39,679	7,936	3,968	130,620	90,941	714,222	674,543
1735	الجيزة	أكتوبر الجديدة	16735	37	7	الأول	115	1.05	6405	773,404	40,000	500	76,011	38,671	7,735	3,868	126,285	87,614	696,064	657,393
1736	الجيزة	أكتوبر الجديدة	16736	37	8	الأول	115	1.05	6405	773,404	40,000	500	76,011	38,671	7,735	3,868	126,285	87,614	696,064	657,393
1737	الجيزة	أكتوبر الجديدة	16737	37	9	الثاني	115	1.05	6405	773,404	40,000	500	76,011	38,671	7,735	3,868	126,285	87,614	696,064	657,393
1738	الجيزة	أكتوبر الجديدة	16738	37	10	الثاني	115	1.05	6405	773,404	40,000	500	76,011	38,671	7,735	3,868	126,285	87,614	696,064	657,393
1739	الجيزة	أكتوبر الجديدة	16739	37	11	الثاني	115	1.05	6405	773,404	40,000	500	76,011	38,671	7,735	3,868	126,285	87,614	696,064	657,393

م	محافظة	المدينة	كود الوحدة	رقم العقار	رقم الوحدة	نوع الدور	مساحة الوحدة	نسبة التمييز	سعر المتر	قيمة الوحدة	المستحقات عند الحجز		باقي مستحقات الوحدة عند التعاقد				إجمالي المطلوب عند التعاقد كحد أدنى			الحد الأقصى لقيمة التمويل العقاري	
											مقدم الحجز	م. تسجيل	وديعة 5 % صيانة	1% م. إدارية	0.5% مجلس الأمانة	بوديعة الصيانة	بدون وديعة الصيانة	بوديعة الصيانة	بدون وديعة الصيانة		
1740	الجيزة	أكتوبر الجديدة	16740	37	12	الثاني	115	1.05	6405	773,404	40,000	500	76,011	38,671	7,735	3,868	126,285	87,614	696,064	657,393	696,064
1741	الجيزة	أكتوبر الجديدة	16741	37	13	الثالث	115	1.05	6405	773,404	40,000	500	76,011	38,671	7,735	3,868	126,285	87,614	696,064	657,393	696,064
1742	الجيزة	أكتوبر الجديدة	16742	37	14	الثالث	115	1.05	6405	773,404	40,000	500	76,011	38,671	7,735	3,868	126,285	87,614	696,064	657,393	696,064
1743	الجيزة	أكتوبر الجديدة	16743	37	15	الثالث	118	1.05	6405	793,580	40,000	500	79,037	39,679	7,936	3,968	130,620	90,941	714,222	674,543	714,222
1744	الجيزة	أكتوبر الجديدة	16744	37	16	الثالث	117	1.05	6405	786,854	40,000	500	78,029	39,343	7,869	3,935	129,176	89,833	708,168	668,825	708,168
1745	الجيزة	أكتوبر الجديدة	16745	37	17	الرابع	115	1.05	6405	773,404	40,000	500	76,011	38,671	7,735	3,868	126,285	87,614	696,064	657,393	696,064
1746	الجيزة	أكتوبر الجديدة	16746	37	18	الرابع	115	1.05	6405	773,404	40,000	500	76,011	38,671	7,735	3,868	126,285	87,614	696,064	657,393	696,064
1747	الجيزة	أكتوبر الجديدة	16747	37	19	الرابع	115	1.05	6405	773,404	40,000	500	76,011	38,671	7,735	3,868	126,285	87,614	696,064	657,393	696,064
1748	الجيزة	أكتوبر الجديدة	16748	37	20	الرابع	115	1.05	6405	773,404	40,000	500	76,011	38,671	7,735	3,868	126,285	87,614	696,064	657,393	696,064
1749	الجيزة	أكتوبر الجديدة	16749	48	5	الأول	117	1.05	6405	786,854	40,000	500	78,029	39,343	7,869	3,935	129,176	89,833	708,168	668,825	708,168
1750	الجيزة	أكتوبر الجديدة	16750	48	6	الأول	118	1.05	6405	793,580	40,000	500	79,037	39,679	7,936	3,968	130,620	90,941	714,222	674,543	714,222
1751	الجيزة	أكتوبر الجديدة	16751	48	7	الأول	115	1.05	6405	773,404	40,000	500	76,011	38,671	7,735	3,868	126,285	87,614	696,064	657,393	696,064
1752	الجيزة	أكتوبر الجديدة	16752	48	8	الأول	115	1.05	6405	773,404	40,000	500	76,011	38,671	7,735	3,868	126,285	87,614	696,064	657,393	696,064
1753	الجيزة	أكتوبر الجديدة	16753	48	9	الثاني	115	1.05	6405	773,404	40,000	500	76,011	38,671	7,735	3,868	126,285	87,614	696,064	657,393	696,064
1754	الجيزة	أكتوبر الجديدة	16754	48	10	الثاني	115	1.05	6405	773,404	40,000	500	76,011	38,671	7,735	3,868	126,285	87,614	696,064	657,393	696,064
1755	الجيزة	أكتوبر الجديدة	16755	48	11	الثاني	115	1.05	6405	773,404	40,000	500	76,011	38,671	7,735	3,868	126,285	87,614	696,064	657,393	696,064
1756	الجيزة	أكتوبر الجديدة	16756	48	12	الثاني	115	1.05	6405	773,404	40,000	500	76,011	38,671	7,735	3,868	126,285	87,614	696,064	657,393	696,064
1757	الجيزة	أكتوبر الجديدة	16757	48	13	الثالث	115	1.05	6405	773,404	40,000	500	76,011	38,671	7,735	3,868	126,285	87,614	696,064	657,393	696,064
1758	الجيزة	أكتوبر الجديدة	16758	48	14	الثالث	115	1.05	6405	773,404	40,000	500	76,011	38,671	7,735	3,868	126,285	87,614	696,064	657,393	696,064
1759	الجيزة	أكتوبر الجديدة	16759	48	15	الثالث	118	1.05	6405	793,580	40,000	500	79,037	39,679	7,936	3,968	130,620	90,941	714,222	674,543	714,222
1760	الجيزة	أكتوبر الجديدة	16760	48	16	الثالث	117	1.05	6405	786,854	40,000	500	78,029	39,343	7,869	3,935	129,176	89,833	708,168	668,825	708,168
1761	الجيزة	أكتوبر الجديدة	16761	48	17	الرابع	115	1.05	6405	773,404	40,000	500	76,011	38,671	7,735	3,868	126,285	87,614	696,064	657,393	696,064
1762	الجيزة	أكتوبر الجديدة	16762	48	18	الرابع	115	1.05	6405	773,404	40,000	500	76,011	38,671	7,735	3,868	126,285	87,614	696,064	657,393	696,064
1763	الجيزة	أكتوبر الجديدة	16763	48	19	الرابع	115	1.05	6405	773,404	40,000	500	76,011	38,671	7,735	3,868	126,285	87,614	696,064	657,393	696,064
1764	الجيزة	أكتوبر الجديدة	16764	48	20	الرابع	115	1.05	6405	773,404	40,000	500	76,011	38,671	7,735	3,868	126,285	87,614	696,064	657,393	696,064
1765	الجيزة	أكتوبر الجديدة	16765	49	5	الأول	117	1.05	6405	786,854	40,000	500	78,029	39,343	7,869	3,935	129,176	89,833	708,168	668,825	708,168
1766	الجيزة	أكتوبر الجديدة	16766	49	6	الأول	118	1.05	6405	793,580	40,000	500	79,037	39,679	7,936	3,968	130,620	90,941	714,222	674,543	714,222
1767	الجيزة	أكتوبر الجديدة	16767	49	7	الأول	115	1.05	6405	773,404	40,000	500	76,011	38,671	7,735	3,868	126,285	87,614	696,064	657,393	696,064
1768	الجيزة	أكتوبر الجديدة	16768	49	8	الأول	115	1.05	6405	773,404	40,000	500	76,011	38,671	7,735	3,868	126,285	87,614	696,064	657,393	696,064
1769	الجيزة	أكتوبر الجديدة	16769	49	9	الثاني	115	1.05	6405	773,404	40,000	500	76,011	38,671	7,735	3,868	126,285	87,614	696,064	657,393	696,064
1770	الجيزة	أكتوبر الجديدة	16770	49	10	الثاني	115	1.05	6405	773,404	40,000	500	76,011	38,671	7,735	3,868	126,285	87,614	696,064	657,393	696,064
1771	الجيزة	أكتوبر الجديدة	16771	49	11	الثاني	115	1.05	6405	773,404	40,000	500	76,011	38,671	7,735	3,868	126,285	87,614	696,064	657,393	696,064
1772	الجيزة	أكتوبر الجديدة	16772	49	12	الثاني	115	1.05	6405	773,404	40,000	500	76,011	38,671	7,735	3,868	126,285	87,614	696,064	657,393	696,064
1773	الجيزة	أكتوبر الجديدة	16773	49	13	الثالث	115	1.05	6405	773,404	40,000	500	76,011	38,671	7,735	3,868	126,285	87,614	696,064	657,393	696,064
1774	الجيزة	أكتوبر الجديدة	16774	49	14	الثالث	115	1.05	6405	773,404	40,000	500	76,011	38,671	7,735	3,868	126,285	87,614	696,064	657,393	696,064
1775	الجيزة	أكتوبر الجديدة	16775	49	15	الثالث	118	1.05	6405	793,580	40,000	500	79,037	39,679	7,936	3,968	130,620	90,941	714,222	674,543	714,222
1776	الجيزة	أكتوبر الجديدة	16776	49	16	الثالث	117	1.05	6405	786,854	40,000	500	78,029	39,343	7,869	3,935	129,176	89,833	708,168	668,825	708,168

م	محافظة	المدينة	كود الوحدة	رقم العقار	رقم الوحدة	نوع الدور	مساحة الوحدة	نسبة التمييز	سعر المتر	قيمة الوحدة	المستحقات عند الحجز		باقى مستحقات الوحدة عند التعاقد				إجمالي المطلوب عند التعاقد كحد ادنى		الحد الاقصى لقيمة التمويل العقاري	
											م. تسجيل	مقدم الحجز	م.إدارية	وديعة 5 % صيانة	دفعة تعاقد بحد ادنى 15% للوحدات حتى 1.1 مليون و 20% للوحدات اكبر من 1.1 من قيمة الوحدة	0.5% مجلس الأمانة	1% م.إدارية	وديعة الصيانة	بدون وديعة الصيانة	بدون وديعة الصيانة
1777	الجيزة	أكتوبر الجديدة	16777	49	17	الرابع	115	1.05	6405	773,404	40,000	500	76,011	38,671	7,735	3,868	126,285	87,614	696,064	657,393
1778	الجيزة	أكتوبر الجديدة	16778	49	18	الرابع	115	1.05	6405	773,404	40,000	500	76,011	38,671	7,735	3,868	126,285	87,614	696,064	657,393
1779	الجيزة	أكتوبر الجديدة	16779	49	19	الرابع	115	1.05	6405	773,404	40,000	500	76,011	38,671	7,735	3,868	126,285	87,614	696,064	657,393
1780	الجيزة	أكتوبر الجديدة	16780	49	20	الرابع	115	1.05	6405	773,404	40,000	500	76,011	38,671	7,735	3,868	126,285	87,614	696,064	657,393
1781	الجيزة	أكتوبر الجديدة	16781	50	5	الأول	117	1.05	6405	786,854	40,000	500	78,029	39,343	7,869	3,935	129,176	89,833	708,168	668,825
1782	الجيزة	أكتوبر الجديدة	16782	50	6	الأول	118	1.05	6405	793,580	40,000	500	79,037	39,679	7,936	3,968	130,620	90,941	714,222	674,543
1783	الجيزة	أكتوبر الجديدة	16783	50	7	الأول	115	1.05	6405	773,404	40,000	500	76,011	38,671	7,735	3,868	126,285	87,614	696,064	657,393
1784	الجيزة	أكتوبر الجديدة	16784	50	8	الأول	115	1.05	6405	773,404	40,000	500	76,011	38,671	7,735	3,868	126,285	87,614	696,064	657,393
1785	الجيزة	أكتوبر الجديدة	16785	50	9	الثاني	115	1.05	6405	773,404	40,000	500	76,011	38,671	7,735	3,868	126,285	87,614	696,064	657,393
1786	الجيزة	أكتوبر الجديدة	16786	50	10	الثاني	115	1.05	6405	773,404	40,000	500	76,011	38,671	7,735	3,868	126,285	87,614	696,064	657,393
1787	الجيزة	أكتوبر الجديدة	16787	50	11	الثاني	115	1.05	6405	773,404	40,000	500	76,011	38,671	7,735	3,868	126,285	87,614	696,064	657,393
1788	الجيزة	أكتوبر الجديدة	16788	50	12	الثاني	115	1.05	6405	773,404	40,000	500	76,011	38,671	7,735	3,868	126,285	87,614	696,064	657,393
1789	الجيزة	أكتوبر الجديدة	16789	50	13	الثالث	115	1.05	6405	773,404	40,000	500	76,011	38,671	7,735	3,868	126,285	87,614	696,064	657,393
1790	الجيزة	أكتوبر الجديدة	16790	50	14	الثالث	115	1.05	6405	773,404	40,000	500	76,011	38,671	7,735	3,868	126,285	87,614	696,064	657,393
1791	الجيزة	أكتوبر الجديدة	16791	50	15	الثالث	118	1.05	6405	793,580	40,000	500	79,037	39,679	7,936	3,968	130,620	90,941	714,222	674,543
1792	الجيزة	أكتوبر الجديدة	16792	50	16	الثالث	117	1.05	6405	786,854	40,000	500	78,029	39,343	7,869	3,935	129,176	89,833	708,168	668,825
1793	الجيزة	أكتوبر الجديدة	16793	50	17	الرابع	115	1.05	6405	773,404	40,000	500	76,011	38,671	7,735	3,868	126,285	87,614	696,064	657,393
1794	الجيزة	أكتوبر الجديدة	16794	50	18	الرابع	115	1.05	6405	773,404	40,000	500	76,011	38,671	7,735	3,868	126,285	87,614	696,064	657,393
1795	الجيزة	أكتوبر الجديدة	16795	50	19	الرابع	115	1.05	6405	773,404	40,000	500	76,011	38,671	7,735	3,868	126,285	87,614	696,064	657,393
1796	الجيزة	أكتوبر الجديدة	16796	50	20	الرابع	115	1.05	6405	773,404	40,000	500	76,011	38,671	7,735	3,868	126,285	87,614	696,064	657,393
1797	الجيزة	أكتوبر الجديدة	16797	51	5	الأول	117	1.05	6405	786,854	40,000	500	78,029	39,343	7,869	3,935	129,176	89,833	708,168	668,825
1798	الجيزة	أكتوبر الجديدة	16798	51	6	الأول	118	1.05	6405	793,580	40,000	500	79,037	39,679	7,936	3,968	130,620	90,941	714,222	674,543
1799	الجيزة	أكتوبر الجديدة	16799	51	7	الأول	115	1.05	6405	773,404	40,000	500	76,011	38,671	7,735	3,868	126,285	87,614	696,064	657,393
1800	الجيزة	أكتوبر الجديدة	16800	51	8	الأول	115	1.05	6405	773,404	40,000	500	76,011	38,671	7,735	3,868	126,285	87,614	696,064	657,393
1801	الجيزة	أكتوبر الجديدة	16801	51	9	الثاني	115	1.05	6405	773,404	40,000	500	76,011	38,671	7,735	3,868	126,285	87,614	696,064	657,393
1802	الجيزة	أكتوبر الجديدة	16802	51	10	الثاني	115	1.05	6405	773,404	40,000	500	76,011	38,671	7,735	3,868	126,285	87,614	696,064	657,393
1803	الجيزة	أكتوبر الجديدة	16803	51	11	الثاني	115	1.05	6405	773,404	40,000	500	76,011	38,671	7,735	3,868	126,285	87,614	696,064	657,393
1804	الجيزة	أكتوبر الجديدة	16804	51	12	الثاني	115	1.05	6405	773,404	40,000	500	76,011	38,671	7,735	3,868	126,285	87,614	696,064	657,393
1805	الجيزة	أكتوبر الجديدة	16805	51	13	الثالث	115	1.05	6405	773,404	40,000	500	76,011	38,671	7,735	3,868	126,285	87,614	696,064	657,393
1806	الجيزة	أكتوبر الجديدة	16806	51	14	الثالث	115	1.05	6405	773,404	40,000	500	76,011	38,671	7,735	3,868	126,285	87,614	696,064	657,393
1807	الجيزة	أكتوبر الجديدة	16807	51	15	الثالث	118	1.05	6405	793,580	40,000	500	79,037	39,679	7,936	3,968	130,620	90,941	714,222	674,543
1808	الجيزة	أكتوبر الجديدة	16808	51	16	الثالث	117	1.05	6405	786,854	40,000	500	78,029	39,343	7,869	3,935	129,176	89,833	708,168	668,825
1809	الجيزة	أكتوبر الجديدة	16809	51	17	الرابع	115	1.05	6405	773,404	40,000	500	76,011	38,671	7,735	3,868	126,285	87,614	696,064	657,393
1810	الجيزة	أكتوبر الجديدة	16810	51	18	الرابع	115	1.05	6405	773,404	40,000	500	76,011	38,671	7,735	3,868	126,285	87,614	696,064	657,393
1811	الجيزة	أكتوبر الجديدة	16811	51	19	الرابع	115	1.05	6405	773,404	40,000	500	76,011	38,671	7,735	3,868	126,285	87,614	696,064	657,393
1812	الجيزة	أكتوبر الجديدة	16812	51	20	الرابع	115	1.05	6405	773,404	40,000	500	76,011	38,671	7,735	3,868	126,285	87,614	696,064	657,393
1813	الجيزة	أكتوبر الجديدة	16813	52	5	الأول	117	1.05	6405	786,854	40,000	500	78,029	39,343	7,869	3,935	129,176	89,833	708,168	668,825

م	محافظة	المدينة	كود الوحدة	رقم العقار	رقم الوحدة	نوع الدور	مساحة الوحدة	نسبة التميز	سعر المتر	قيمة الوحدة	المستحقات عند الحجز		باقي مستحقات الوحدة عند التعاقد				إجمالي المطلوب عند التعاقد كحد ادنى		الحد الأقصى لقيمة التمويل العقاري	
											مقدم الحجز	م.تسجيل	دفعه تعاقد بحد ادنى 15% للوحدات حتى 1.1 مليون و 20% للوحدات اكبر من 1.1م قيمة الوحدة	وديعة % 5 صيانة	1% م.إدارية	0.5% مجلس الأمناء	بوديعة الصيانة	بودون وديعة الصيانة	بوديعة الصيانة	بودون وديعة الصيانة
1814	الجيزة	أكتوبر الجديدة	16814	52	6	الأول	118	1.05	6405	793,580	40,000	500	79,037	39,679	7,936	3,968	130,620	90,941	714,222	674,543
1815	الجيزة	أكتوبر الجديدة	16815	52	7	الأول	115	1.05	6405	773,404	40,000	500	76,011	38,671	7,735	3,868	126,285	87,614	696,064	657,393
1816	الجيزة	أكتوبر الجديدة	16816	52	8	الأول	115	1.05	6405	773,404	40,000	500	76,011	38,671	7,735	3,868	126,285	87,614	696,064	657,393
1817	الجيزة	أكتوبر الجديدة	16817	52	9	الثاني	115	1.05	6405	773,404	40,000	500	76,011	38,671	7,735	3,868	126,285	87,614	696,064	657,393
1818	الجيزة	أكتوبر الجديدة	16818	52	10	الثاني	115	1.05	6405	773,404	40,000	500	76,011	38,671	7,735	3,868	126,285	87,614	696,064	657,393
1819	الجيزة	أكتوبر الجديدة	16819	52	11	الثاني	115	1.05	6405	773,404	40,000	500	76,011	38,671	7,735	3,868	126,285	87,614	696,064	657,393
1820	الجيزة	أكتوبر الجديدة	16820	52	12	الثاني	115	1.05	6405	773,404	40,000	500	76,011	38,671	7,735	3,868	126,285	87,614	696,064	657,393
1821	الجيزة	أكتوبر الجديدة	16821	52	13	الثالث	115	1.05	6405	773,404	40,000	500	76,011	38,671	7,735	3,868	126,285	87,614	696,064	657,393
1822	الجيزة	أكتوبر الجديدة	16822	52	14	الثالث	115	1.05	6405	773,404	40,000	500	76,011	38,671	7,735	3,868	126,285	87,614	696,064	657,393
1823	الجيزة	أكتوبر الجديدة	16823	52	15	الثالث	118	1.05	6405	793,580	40,000	500	79,037	39,679	7,936	3,968	130,620	90,941	714,222	674,543
1824	الجيزة	أكتوبر الجديدة	16824	52	16	الثالث	117	1.05	6405	786,854	40,000	500	78,029	39,343	7,869	3,935	129,176	89,833	708,168	668,825
1825	الجيزة	أكتوبر الجديدة	16825	52	17	الرابع	115	1.05	6405	773,404	40,000	500	76,011	38,671	7,735	3,868	126,285	87,614	696,064	657,393
1826	الجيزة	أكتوبر الجديدة	16826	52	18	الرابع	115	1.05	6405	773,404	40,000	500	76,011	38,671	7,735	3,868	126,285	87,614	696,064	657,393
1827	الجيزة	أكتوبر الجديدة	16827	52	19	الرابع	115	1.05	6405	773,404	40,000	500	76,011	38,671	7,735	3,868	126,285	87,614	696,064	657,393
1828	الجيزة	أكتوبر الجديدة	16828	52	20	الرابع	115	1.05	6405	773,404	40,000	500	76,011	38,671	7,735	3,868	126,285	87,614	696,064	657,393
1829	الجيزة	أكتوبر الجديدة	16829	53	5	الأول	117	1.05	6405	786,854	40,000	500	78,029	39,343	7,869	3,935	129,176	89,833	708,168	668,825
1830	الجيزة	أكتوبر الجديدة	16830	53	6	الأول	118	1.05	6405	793,580	40,000	500	79,037	39,679	7,936	3,968	130,620	90,941	714,222	674,543
1831	الجيزة	أكتوبر الجديدة	16831	53	7	الأول	115	1.05	6405	773,404	40,000	500	76,011	38,671	7,735	3,868	126,285	87,614	696,064	657,393
1832	الجيزة	أكتوبر الجديدة	16832	53	8	الأول	115	1.05	6405	773,404	40,000	500	76,011	38,671	7,735	3,868	126,285	87,614	696,064	657,393
1833	الجيزة	أكتوبر الجديدة	16833	53	9	الثاني	115	1.05	6405	773,404	40,000	500	76,011	38,671	7,735	3,868	126,285	87,614	696,064	657,393
1834	الجيزة	أكتوبر الجديدة	16834	53	10	الثاني	115	1.05	6405	773,404	40,000	500	76,011	38,671	7,735	3,868	126,285	87,614	696,064	657,393
1835	الجيزة	أكتوبر الجديدة	16835	53	11	الثاني	115	1.05	6405	773,404	40,000	500	76,011	38,671	7,735	3,868	126,285	87,614	696,064	657,393
1836	الجيزة	أكتوبر الجديدة	16836	53	12	الثاني	115	1.05	6405	773,404	40,000	500	76,011	38,671	7,735	3,868	126,285	87,614	696,064	657,393
1837	الجيزة	أكتوبر الجديدة	16837	53	13	الثالث	115	1.05	6405	773,404	40,000	500	76,011	38,671	7,735	3,868	126,285	87,614	696,064	657,393
1838	الجيزة	أكتوبر الجديدة	16838	53	14	الثالث	115	1.05	6405	773,404	40,000	500	76,011	38,671	7,735	3,868	126,285	87,614	696,064	657,393
1839	الجيزة	أكتوبر الجديدة	16839	53	15	الثالث	118	1.05	6405	793,580	40,000	500	79,037	39,679	7,936	3,968	130,620	90,941	714,222	674,543
1840	الجيزة	أكتوبر الجديدة	16840	53	16	الثالث	117	1.05	6405	786,854	40,000	500	78,029	39,343	7,869	3,935	129,176	89,833	708,168	668,825
1841	الجيزة	أكتوبر الجديدة	16841	53	17	الرابع	115	1.05	6405	773,404	40,000	500	76,011	38,671	7,735	3,868	126,285	87,614	696,064	657,393
1842	الجيزة	أكتوبر الجديدة	16842	53	18	الرابع	115	1.05	6405	773,404	40,000	500	76,011	38,671	7,735	3,868	126,285	87,614	696,064	657,393
1843	الجيزة	أكتوبر الجديدة	16843	53	19	الرابع	115	1.05	6405	773,404	40,000	500	76,011	38,671	7,735	3,868	126,285	87,614	696,064	657,393
1844	الجيزة	أكتوبر الجديدة	16844	53	20	الرابع	115	1.05	6405	773,404	40,000	500	76,011	38,671	7,735	3,868	126,285	87,614	696,064	657,393
1845	الجيزة	أكتوبر الجديدة	16845	54	5	الأول	117	1.05	6405	786,854	40,000	500	78,029	39,343	7,869	3,935	129,176	89,833	708,168	668,825
1846	الجيزة	أكتوبر الجديدة	16846	54	6	الأول	118	1.05	6405	793,580	40,000	500	79,037	39,679	7,936	3,968	130,620	90,941	714,222	674,543
1847	الجيزة	أكتوبر الجديدة	16847	54	7	الأول	115	1.05	6405	773,404	40,000	500	76,011	38,671	7,735	3,868	126,285	87,614	696,064	657,393
1848	الجيزة	أكتوبر الجديدة	16848	54	8	الأول	115	1.05	6405	773,404	40,000	500	76,011	38,671	7,735	3,868	126,285	87,614	696,064	657,393
1849	الجيزة	أكتوبر الجديدة	16849	54	9	الثاني	115	1.05	6405	773,404	40,000	500	76,011	38,671	7,735	3,868	126,285	87,614	696,064	657,393
1850	الجيزة	أكتوبر الجديدة	16850	54	10	الثاني	115	1.05	6405	773,404	40,000	500	76,011	38,671	7,735	3,868	126,285	87,614	696,064	657,393

م	محافظة	المدينة	كود الوحدة	رقم العقار	رقم الوحدة	نوع الدور	مساحة الوحدة	نسبة التميز	سعر المتر	قيمة الوحدة	المستحقات عند الحجز		باقي مستحقات الوحدة عند التعاقد				إجمالي المطلوب عند التعاقد كحد ادنى		الحد الأقصى لقيمة التمويل العقاري	
											م. تسجيل	مقدم الحجز	دفعة تعاقد بحد ادنى 15% للوحدات حتى 1.1 مليون و 20% للوحدات اكبر من 1.1 من قيمة الوحدة	وديعة 5 % صيانة	1% م.إدارية	0.5% مجلس الأمناء	بوديعة الصيانة	بدون وديعة الصيانة		بوديعة الصيانة
1851	الجيزة	أكتوبر الجديدة	16851	54	11	الثاني	115	1.05	6405	773,404	40,000	500	76,011	38,671	7,735	3,868	126,285	87,614	696,064	657,393
1852	الجيزة	أكتوبر الجديدة	16852	54	12	الثاني	115	1.05	6405	773,404	40,000	500	76,011	38,671	7,735	3,868	126,285	87,614	696,064	657,393
1853	الجيزة	أكتوبر الجديدة	16853	54	13	الثالث	115	1.05	6405	773,404	40,000	500	76,011	38,671	7,735	3,868	126,285	87,614	696,064	657,393
1854	الجيزة	أكتوبر الجديدة	16854	54	14	الثالث	115	1.05	6405	773,404	40,000	500	76,011	38,671	7,735	3,868	126,285	87,614	696,064	657,393
1855	الجيزة	أكتوبر الجديدة	16855	54	15	الثالث	118	1.05	6405	793,580	40,000	500	79,037	39,679	7,936	3,968	130,620	90,941	714,222	674,543
1856	الجيزة	أكتوبر الجديدة	16856	54	16	الثالث	117	1.05	6405	786,854	40,000	500	78,029	39,343	7,869	3,935	129,176	89,833	708,168	668,825
1857	الجيزة	أكتوبر الجديدة	16857	54	17	الرابع	115	1.05	6405	773,404	40,000	500	76,011	38,671	7,735	3,868	126,285	87,614	696,064	657,393
1858	الجيزة	أكتوبر الجديدة	16858	54	18	الرابع	115	1.05	6405	773,404	40,000	500	76,011	38,671	7,735	3,868	126,285	87,614	696,064	657,393
1859	الجيزة	أكتوبر الجديدة	16859	54	19	الرابع	115	1.05	6405	773,404	40,000	500	76,011	38,671	7,735	3,868	126,285	87,614	696,064	657,393
1860	الجيزة	أكتوبر الجديدة	16860	54	20	الرابع	115	1.05	6405	773,404	40,000	500	76,011	38,671	7,735	3,868	126,285	87,614	696,064	657,393
1861	الجيزة	أكتوبر الجديدة	16861	55	5	الأول	117	1.05	6405	786,854	40,000	500	78,029	39,343	7,869	3,935	129,176	89,833	708,168	668,825
1862	الجيزة	أكتوبر الجديدة	16862	55	6	الأول	118	1.05	6405	793,580	40,000	500	79,037	39,679	7,936	3,968	130,620	90,941	714,222	674,543
1863	الجيزة	أكتوبر الجديدة	16863	55	7	الأول	115	1.05	6405	773,404	40,000	500	76,011	38,671	7,735	3,868	126,285	87,614	696,064	657,393
1864	الجيزة	أكتوبر الجديدة	16864	55	8	الأول	115	1.05	6405	773,404	40,000	500	76,011	38,671	7,735	3,868	126,285	87,614	696,064	657,393
1865	الجيزة	أكتوبر الجديدة	16865	55	9	الثاني	115	1.05	6405	773,404	40,000	500	76,011	38,671	7,735	3,868	126,285	87,614	696,064	657,393
1866	الجيزة	أكتوبر الجديدة	16866	55	10	الثاني	115	1.05	6405	773,404	40,000	500	76,011	38,671	7,735	3,868	126,285	87,614	696,064	657,393
1867	الجيزة	أكتوبر الجديدة	16867	55	11	الثاني	115	1.05	6405	773,404	40,000	500	76,011	38,671	7,735	3,868	126,285	87,614	696,064	657,393
1868	الجيزة	أكتوبر الجديدة	16868	55	12	الثاني	115	1.05	6405	773,404	40,000	500	76,011	38,671	7,735	3,868	126,285	87,614	696,064	657,393
1869	الجيزة	أكتوبر الجديدة	16869	55	13	الثالث	115	1.05	6405	773,404	40,000	500	76,011	38,671	7,735	3,868	126,285	87,614	696,064	657,393
1870	الجيزة	أكتوبر الجديدة	16870	55	14	الثالث	115	1.05	6405	773,404	40,000	500	76,011	38,671	7,735	3,868	126,285	87,614	696,064	657,393
1871	الجيزة	أكتوبر الجديدة	16871	55	15	الثالث	118	1.05	6405	793,580	40,000	500	79,037	39,679	7,936	3,968	130,620	90,941	714,222	674,543
1872	الجيزة	أكتوبر الجديدة	16872	55	16	الثالث	117	1.05	6405	786,854	40,000	500	78,029	39,343	7,869	3,935	129,176	89,833	708,168	668,825
1873	الجيزة	أكتوبر الجديدة	16873	55	17	الرابع	115	1.05	6405	773,404	40,000	500	76,011	38,671	7,735	3,868	126,285	87,614	696,064	657,393
1874	الجيزة	أكتوبر الجديدة	16874	55	18	الرابع	115	1.05	6405	773,404	40,000	500	76,011	38,671	7,735	3,868	126,285	87,614	696,064	657,393
1875	الجيزة	أكتوبر الجديدة	16875	55	19	الرابع	115	1.05	6405	773,404	40,000	500	76,011	38,671	7,735	3,868	126,285	87,614	696,064	657,393
1876	الجيزة	أكتوبر الجديدة	16876	55	20	الرابع	115	1.05	6405	773,404	40,000	500	76,011	38,671	7,735	3,868	126,285	87,614	696,064	657,393
1877	الجيزة	أكتوبر الجديدة	16877	56	5	الأول	117	1.05	6405	786,854	40,000	500	78,029	39,343	7,869	3,935	129,176	89,833	708,168	668,825
1878	الجيزة	أكتوبر الجديدة	16878	56	6	الأول	118	1.05	6405	793,580	40,000	500	79,037	39,679	7,936	3,968	130,620	90,941	714,222	674,543
1879	الجيزة	أكتوبر الجديدة	16879	56	7	الأول	115	1.05	6405	773,404	40,000	500	76,011	38,671	7,735	3,868	126,285	87,614	696,064	657,393
1880	الجيزة	أكتوبر الجديدة	16880	56	8	الأول	115	1.05	6405	773,404	40,000	500	76,011	38,671	7,735	3,868	126,285	87,614	696,064	657,393
1881	الجيزة	أكتوبر الجديدة	16881	56	9	الثاني	115	1.05	6405	773,404	40,000	500	76,011	38,671	7,735	3,868	126,285	87,614	696,064	657,393
1882	الجيزة	أكتوبر الجديدة	16882	56	10	الثاني	115	1.05	6405	773,404	40,000	500	76,011	38,671	7,735	3,868	126,285	87,614	696,064	657,393
1883	الجيزة	أكتوبر الجديدة	16883	56	11	الثاني	115	1.05	6405	773,404	40,000	500	76,011	38,671	7,735	3,868	126,285	87,614	696,064	657,393
1884	الجيزة	أكتوبر الجديدة	16884	56	12	الثاني	115	1.05	6405	773,404	40,000	500	76,011	38,671	7,735	3,868	126,285	87,614	696,064	657,393
1885	الجيزة	أكتوبر الجديدة	16885	56	13	الثالث	115	1.05	6405	773,404	40,000	500	76,011	38,671	7,735	3,868	126,285	87,614	696,064	657,393
1886	الجيزة	أكتوبر الجديدة	16886	56	14	الثالث	115	1.05	6405	773,404	40,000	500	76,011	38,671	7,735	3,868	126,285	87,614	696,064	657,393
1887	الجيزة	أكتوبر الجديدة	16887	56	15	الثالث	118	1.05	6405	793,580	40,000	500	79,037	39,679	7,936	3,968	130,620	90,941	714,222	674,543

م	محافظة	المدينة	كود الوحدة	رقم العقار	رقم الوحدة	نوع الدور	مساحة الوحدة	نسبة التميز	سعر المتر	قيمة الوحدة	المستحقات عند الحجز		باقي مستحقات الوحدة عند التعاقد				إجمالي المطلوب عند التعاقد كحد أدنى		الحد الأقصى لقيمة التمويل العقاري	
											مقدم الحجز	م.تسجيل	دفعة تعاقد بحد أدنى 15% للوحدات حتى 1.1 مليون و 20% للوحدات أكبر من 1.1 من قيمة الوحدة	وديعة 5% صيانة	1% م.إدارية	0.5% مجلس الأمناء	بوديعة الصيانة	بدون وديعة الصيانة	بوديعة الصيانة	بدون وديعة الصيانة
1888	الجيزة	أكتوبر الجديدة	16888	56	16	الثالث	117	1.05	6405	786,854	40,000	500	78,029	39,343	7,869	3,935	129,176	89,833	708,168	668,825
1889	الجيزة	أكتوبر الجديدة	16889	56	17	الرابع	115	1.05	6405	773,404	40,000	500	76,011	38,671	7,735	3,868	126,285	87,614	696,064	657,393
1890	الجيزة	أكتوبر الجديدة	16890	56	18	الرابع	115	1.05	6405	773,404	40,000	500	76,011	38,671	7,735	3,868	126,285	87,614	696,064	657,393
1891	الجيزة	أكتوبر الجديدة	16891	56	19	الرابع	115	1.05	6405	773,404	40,000	500	76,011	38,671	7,735	3,868	126,285	87,614	696,064	657,393
1892	الجيزة	أكتوبر الجديدة	16892	56	20	الرابع	115	1.05	6405	773,404	40,000	500	76,011	38,671	7,735	3,868	126,285	87,614	696,064	657,393
1893	الجيزة	أكتوبر الجديدة	16893	57	5	الأول	117	1.05	6405	786,854	40,000	500	78,029	39,343	7,869	3,935	129,176	89,833	708,168	668,825
1894	الجيزة	أكتوبر الجديدة	16894	57	6	الأول	118	1.05	6405	793,580	40,000	500	79,037	39,679	7,936	3,968	130,620	90,941	714,222	674,543
1895	الجيزة	أكتوبر الجديدة	16895	57	7	الأول	115	1.05	6405	773,404	40,000	500	76,011	38,671	7,735	3,868	126,285	87,614	696,064	657,393
1896	الجيزة	أكتوبر الجديدة	16896	57	8	الأول	115	1.05	6405	773,404	40,000	500	76,011	38,671	7,735	3,868	126,285	87,614	696,064	657,393
1897	الجيزة	أكتوبر الجديدة	16897	57	9	الثاني	115	1.05	6405	773,404	40,000	500	76,011	38,671	7,735	3,868	126,285	87,614	696,064	657,393
1898	الجيزة	أكتوبر الجديدة	16898	57	10	الثاني	115	1.05	6405	773,404	40,000	500	76,011	38,671	7,735	3,868	126,285	87,614	696,064	657,393
1899	الجيزة	أكتوبر الجديدة	16899	57	11	الثاني	115	1.05	6405	773,404	40,000	500	76,011	38,671	7,735	3,868	126,285	87,614	696,064	657,393
1900	الجيزة	أكتوبر الجديدة	16900	57	12	الثاني	115	1.05	6405	773,404	40,000	500	76,011	38,671	7,735	3,868	126,285	87,614	696,064	657,393
1901	الجيزة	أكتوبر الجديدة	16901	57	13	الثالث	115	1.05	6405	773,404	40,000	500	76,011	38,671	7,735	3,868	126,285	87,614	696,064	657,393
1902	الجيزة	أكتوبر الجديدة	16902	57	14	الثالث	115	1.05	6405	773,404	40,000	500	76,011	38,671	7,735	3,868	126,285	87,614	696,064	657,393
1903	الجيزة	أكتوبر الجديدة	16903	57	15	الثالث	118	1.05	6405	793,580	40,000	500	79,037	39,679	7,936	3,968	130,620	90,941	714,222	674,543
1904	الجيزة	أكتوبر الجديدة	16904	57	16	الثالث	117	1.05	6405	786,854	40,000	500	78,029	39,343	7,869	3,935	129,176	89,833	708,168	668,825
1905	الجيزة	أكتوبر الجديدة	16905	57	17	الرابع	115	1.05	6405	773,404	40,000	500	76,011	38,671	7,735	3,868	126,285	87,614	696,064	657,393
1906	الجيزة	أكتوبر الجديدة	16906	57	18	الرابع	115	1.05	6405	773,404	40,000	500	76,011	38,671	7,735	3,868	126,285	87,614	696,064	657,393
1907	الجيزة	أكتوبر الجديدة	16907	57	19	الرابع	115	1.05	6405	773,404	40,000	500	76,011	38,671	7,735	3,868	126,285	87,614	696,064	657,393
1908	الجيزة	أكتوبر الجديدة	16908	57	20	الرابع	115	1.05	6405	773,404	40,000	500	76,011	38,671	7,735	3,868	126,285	87,614	696,064	657,393
1909	الجيزة	أكتوبر الجديدة	16909	58	5	الأول	117	1.05	6405	786,854	40,000	500	78,029	39,343	7,869	3,935	129,176	89,833	708,168	668,825
1910	الجيزة	أكتوبر الجديدة	16910	58	6	الأول	118	1.05	6405	793,580	40,000	500	79,037	39,679	7,936	3,968	130,620	90,941	714,222	674,543
1911	الجيزة	أكتوبر الجديدة	16911	58	7	الأول	115	1.05	6405	773,404	40,000	500	76,011	38,671	7,735	3,868	126,285	87,614	696,064	657,393
1912	الجيزة	أكتوبر الجديدة	16912	58	8	الأول	115	1.05	6405	773,404	40,000	500	76,011	38,671	7,735	3,868	126,285	87,614	696,064	657,393
1913	الجيزة	أكتوبر الجديدة	16913	58	9	الثاني	115	1.05	6405	773,404	40,000	500	76,011	38,671	7,735	3,868	126,285	87,614	696,064	657,393
1914	الجيزة	أكتوبر الجديدة	16914	58	10	الثاني	115	1.05	6405	773,404	40,000	500	76,011	38,671	7,735	3,868	126,285	87,614	696,064	657,393
1915	الجيزة	أكتوبر الجديدة	16915	58	11	الثاني	115	1.05	6405	773,404	40,000	500	76,011	38,671	7,735	3,868	126,285	87,614	696,064	657,393
1916	الجيزة	أكتوبر الجديدة	16916	58	12	الثاني	115	1.05	6405	773,404	40,000	500	76,011	38,671	7,735	3,868	126,285	87,614	696,064	657,393
1917	الجيزة	أكتوبر الجديدة	16917	58	13	الثالث	115	1.05	6405	773,404	40,000	500	76,011	38,671	7,735	3,868	126,285	87,614	696,064	657,393
1918	الجيزة	أكتوبر الجديدة	16918	58	14	الثالث	115	1.05	6405	773,404	40,000	500	76,011	38,671	7,735	3,868	126,285	87,614	696,064	657,393
1919	الجيزة	أكتوبر الجديدة	16919	58	15	الثالث	118	1.05	6405	793,580	40,000	500	79,037	39,679	7,936	3,968	130,620	90,941	714,222	674,543
1920	الجيزة	أكتوبر الجديدة	16920	58	16	الثالث	117	1.05	6405	786,854	40,000	500	78,029	39,343	7,869	3,935	129,176	89,833	708,168	668,825
1921	الجيزة	أكتوبر الجديدة	16921	58	17	الرابع	115	1.05	6405	773,404	40,000	500	76,011	38,671	7,735	3,868	126,285	87,614	696,064	657,393
1922	الجيزة	أكتوبر الجديدة	16922	58	18	الرابع	115	1.05	6405	773,404	40,000	500	76,011	38,671	7,735	3,868	126,285	87,614	696,064	657,393
1923	الجيزة	أكتوبر الجديدة	16923	58	19	الرابع	115	1.05	6405	773,404	40,000	500	76,011	38,671	7,735	3,868	126,285	87,614	696,064	657,393
1924	الجيزة	أكتوبر الجديدة	16924	58	20	الرابع	115	1.05	6405	773,404	40,000	500	76,011	38,671	7,735	3,868	126,285	87,614	696,064	657,393

م	محافظة	المدينة	كود الوحدة	رقم العقار	رقم الوحدة	نوع الدور	مساحة الوحدة	نسبة التميز	سعر المتر	قيمة الوحدة	المستحقات عند الحجز		باقي مستحقات الوحدة عند التعاقد				إجمالي المطلوب عند التعاقد كحد ادنى		الحد الاقصى لقيمة التمويل العقارى	
											مقدم الحجز	م.تسجيل	دفعة تعاقد بحد ادنى 15% للوحدات حتى 1.1 مليون و 20% للوحدات اكبر من 1.1 من قيمة الوحدة	وديعة 5% صيانة	1% م.إدارية	0.5% مجلس الأئمة	بوديعة الصيانة	بدون وديعة الصيانة	بوديعة الصيانة	
1925	الجيزة	أكتوبر الجديدة	16925	59	5	الأول	117	1.05	6405	786,854	40,000	500	78,029	39,343	7,869	3,935	129,176	89,833	708,168	668,825
1926	الجيزة	أكتوبر الجديدة	16926	59	6	الأول	118	1.05	6405	793,580	40,000	500	79,037	39,679	7,936	3,968	130,620	90,941	714,222	674,543
1927	الجيزة	أكتوبر الجديدة	16927	59	7	الأول	115	1.05	6405	773,404	40,000	500	76,011	38,671	7,735	3,868	126,285	87,614	696,064	657,393
1928	الجيزة	أكتوبر الجديدة	16928	59	8	الأول	115	1.05	6405	773,404	40,000	500	76,011	38,671	7,735	3,868	126,285	87,614	696,064	657,393
1929	الجيزة	أكتوبر الجديدة	16929	59	9	الثاني	115	1.05	6405	773,404	40,000	500	76,011	38,671	7,735	3,868	126,285	87,614	696,064	657,393
1930	الجيزة	أكتوبر الجديدة	16930	59	10	الثاني	115	1.05	6405	773,404	40,000	500	76,011	38,671	7,735	3,868	126,285	87,614	696,064	657,393
1931	الجيزة	أكتوبر الجديدة	16931	59	11	الثاني	115	1.05	6405	773,404	40,000	500	76,011	38,671	7,735	3,868	126,285	87,614	696,064	657,393
1932	الجيزة	أكتوبر الجديدة	16932	59	12	الثاني	115	1.05	6405	773,404	40,000	500	76,011	38,671	7,735	3,868	126,285	87,614	696,064	657,393
1933	الجيزة	أكتوبر الجديدة	16933	59	13	الثالث	115	1.05	6405	773,404	40,000	500	76,011	38,671	7,735	3,868	126,285	87,614	696,064	657,393
1934	الجيزة	أكتوبر الجديدة	16934	59	14	الثالث	115	1.05	6405	773,404	40,000	500	76,011	38,671	7,735	3,868	126,285	87,614	696,064	657,393
1935	الجيزة	أكتوبر الجديدة	16935	59	15	الثالث	118	1.05	6405	793,580	40,000	500	79,037	39,679	7,936	3,968	130,620	90,941	714,222	674,543
1936	الجيزة	أكتوبر الجديدة	16936	59	16	الثالث	117	1.05	6405	786,854	40,000	500	78,029	39,343	7,869	3,935	129,176	89,833	708,168	668,825
1937	الجيزة	أكتوبر الجديدة	16937	59	17	الرابع	115	1.05	6405	773,404	40,000	500	76,011	38,671	7,735	3,868	126,285	87,614	696,064	657,393
1938	الجيزة	أكتوبر الجديدة	16938	59	18	الرابع	115	1.05	6405	773,404	40,000	500	76,011	38,671	7,735	3,868	126,285	87,614	696,064	657,393
1939	الجيزة	أكتوبر الجديدة	16939	59	19	الرابع	115	1.05	6405	773,404	40,000	500	76,011	38,671	7,735	3,868	126,285	87,614	696,064	657,393
1940	الجيزة	أكتوبر الجديدة	16940	59	20	الرابع	115	1.05	6405	773,404	40,000	500	76,011	38,671	7,735	3,868	126,285	87,614	696,064	657,393
1941	الجيزة	أكتوبر الجديدة	16941	60	5	الأول	117	1.05	6405	786,854	40,000	500	78,029	39,343	7,869	3,935	129,176	89,833	708,168	668,825
1942	الجيزة	أكتوبر الجديدة	16942	60	6	الأول	118	1.05	6405	793,580	40,000	500	79,037	39,679	7,936	3,968	130,620	90,941	714,222	674,543
1943	الجيزة	أكتوبر الجديدة	16943	60	7	الأول	115	1.05	6405	773,404	40,000	500	76,011	38,671	7,735	3,868	126,285	87,614	696,064	657,393
1944	الجيزة	أكتوبر الجديدة	16944	60	8	الأول	115	1.05	6405	773,404	40,000	500	76,011	38,671	7,735	3,868	126,285	87,614	696,064	657,393
1945	الجيزة	أكتوبر الجديدة	16945	60	9	الثاني	115	1.05	6405	773,404	40,000	500	76,011	38,671	7,735	3,868	126,285	87,614	696,064	657,393
1946	الجيزة	أكتوبر الجديدة	16946	60	10	الثاني	115	1.05	6405	773,404	40,000	500	76,011	38,671	7,735	3,868	126,285	87,614	696,064	657,393
1947	الجيزة	أكتوبر الجديدة	16947	60	11	الثاني	115	1.05	6405	773,404	40,000	500	76,011	38,671	7,735	3,868	126,285	87,614	696,064	657,393
1948	الجيزة	أكتوبر الجديدة	16948	60	12	الثاني	115	1.05	6405	773,404	40,000	500	76,011	38,671	7,735	3,868	126,285	87,614	696,064	657,393
1949	الجيزة	أكتوبر الجديدة	16949	60	13	الثالث	115	1.05	6405	773,404	40,000	500	76,011	38,671	7,735	3,868	126,285	87,614	696,064	657,393
1950	الجيزة	أكتوبر الجديدة	16950	60	14	الثالث	115	1.05	6405	773,404	40,000	500	76,011	38,671	7,735	3,868	126,285	87,614	696,064	657,393
1951	الجيزة	أكتوبر الجديدة	16951	60	15	الثالث	118	1.05	6405	793,580	40,000	500	79,037	39,679	7,936	3,968	130,620	90,941	714,222	674,543
1952	الجيزة	أكتوبر الجديدة	16952	60	16	الثالث	117	1.05	6405	786,854	40,000	500	78,029	39,343	7,869	3,935	129,176	89,833	708,168	668,825
1953	الجيزة	أكتوبر الجديدة	16953	60	17	الرابع	115	1.05	6405	773,404	40,000	500	76,011	38,671	7,735	3,868	126,285	87,614	696,064	657,393
1954	الجيزة	أكتوبر الجديدة	16954	60	18	الرابع	115	1.05	6405	773,404	40,000	500	76,011	38,671	7,735	3,868	126,285	87,614	696,064	657,393
1955	الجيزة	أكتوبر الجديدة	16955	60	19	الرابع	115	1.05	6405	773,404	40,000	500	76,011	38,671	7,735	3,868	126,285	87,614	696,064	657,393
1956	الجيزة	أكتوبر الجديدة	16956	60	20	الرابع	115	1.05	6405	773,404	40,000	500	76,011	38,671	7,735	3,868	126,285	87,614	696,064	657,393
1957	الجيزة	أكتوبر الجديدة	16957	69	5	الأول	117	1.05	6405	786,854	40,000	500	78,029	39,343	7,869	3,935	129,176	89,833	708,168	668,825
1958	الجيزة	أكتوبر الجديدة	16958	69	6	الأول	118	1.05	6405	793,580	40,000	500	79,037	39,679	7,936	3,968	130,620	90,941	714,222	674,543
1959	الجيزة	أكتوبر الجديدة	16959	69	7	الأول	115	1.05	6405	773,404	40,000	500	76,011	38,671	7,735	3,868	126,285	87,614	696,064	657,393
1960	الجيزة	أكتوبر الجديدة	16960	69	8	الأول	115	1.05	6405	773,404	40,000	500	76,011	38,671	7,735	3,868	126,285	87,614	696,064	657,393
1961	الجيزة	أكتوبر الجديدة	16961	69	9	الثاني	115	1.05	6405	773,404	40,000	500	76,011	38,671	7,735	3,868	126,285	87,614	696,064	657,393

م	محافظة	المدينة	كود الوحدة	رقم العقار	رقم الوحدة	نوع الدور	مساحة الوحدة	نسبة التميز	سعر المتر	قيمة الوحدة	المستحقات عند الحجز		بأقي مستحقات الوحدة عند التعاقد				إجمالي المطلوب عند التعاقد كحد أدنى		الحد الأقصى لقيمة التمويل العقاري	
											م. تسجيل	مقدم الحجز	ودعية 5% صيانة	1% م. إدارية	0.5% مجلس الأمانة	بدون ودعية الصيانة	بدون ودعية الصيانة	بدون ودعية الصيانة	بدون ودعية الصيانة	
1962	الجيزة	أكتوبر الجديدة	16962	69	10	الثاني	115	1.05	6405	773,404	40,000	500	76,011	38,671	7,735	3,868	126,285	87,614	696,064	657,393
1963	الجيزة	أكتوبر الجديدة	16963	69	11	الثاني	115	1.05	6405	773,404	40,000	500	76,011	38,671	7,735	3,868	126,285	87,614	696,064	657,393
1964	الجيزة	أكتوبر الجديدة	16964	69	12	الثاني	115	1.05	6405	773,404	40,000	500	76,011	38,671	7,735	3,868	126,285	87,614	696,064	657,393
1965	الجيزة	أكتوبر الجديدة	16965	69	13	الثالث	115	1.05	6405	773,404	40,000	500	76,011	38,671	7,735	3,868	126,285	87,614	696,064	657,393
1966	الجيزة	أكتوبر الجديدة	16966	69	14	الثالث	115	1.05	6405	773,404	40,000	500	76,011	38,671	7,735	3,868	126,285	87,614	696,064	657,393
1967	الجيزة	أكتوبر الجديدة	16967	69	15	الثالث	118	1.05	6405	793,580	40,000	500	79,037	39,679	7,936	3,968	130,620	90,941	714,222	674,543
1968	الجيزة	أكتوبر الجديدة	16968	69	16	الثالث	117	1.05	6405	786,854	40,000	500	78,029	39,343	7,869	3,935	129,176	89,833	708,168	668,825
1969	الجيزة	أكتوبر الجديدة	16969	69	17	الرابع	115	1.05	6405	773,404	40,000	500	76,011	38,671	7,735	3,868	126,285	87,614	696,064	657,393
1970	الجيزة	أكتوبر الجديدة	16970	69	18	الرابع	115	1.05	6405	773,404	40,000	500	76,011	38,671	7,735	3,868	126,285	87,614	696,064	657,393
1971	الجيزة	أكتوبر الجديدة	16971	69	19	الرابع	115	1.05	6405	773,404	40,000	500	76,011	38,671	7,735	3,868	126,285	87,614	696,064	657,393
1972	الجيزة	أكتوبر الجديدة	16972	69	20	الرابع	115	1.05	6405	773,404	40,000	500	76,011	38,671	7,735	3,868	126,285	87,614	696,064	657,393
1973	الجيزة	أكتوبر الجديدة	16973	70	5	الأول	117	1.05	6405	786,854	40,000	500	78,029	39,343	7,869	3,935	129,176	89,833	708,168	668,825
1974	الجيزة	أكتوبر الجديدة	16974	70	6	الأول	118	1.05	6405	793,580	40,000	500	79,037	39,679	7,936	3,968	130,620	90,941	714,222	674,543
1975	الجيزة	أكتوبر الجديدة	16975	70	7	الأول	115	1.05	6405	773,404	40,000	500	76,011	38,671	7,735	3,868	126,285	87,614	696,064	657,393
1976	الجيزة	أكتوبر الجديدة	16976	70	8	الأول	115	1.05	6405	773,404	40,000	500	76,011	38,671	7,735	3,868	126,285	87,614	696,064	657,393
1977	الجيزة	أكتوبر الجديدة	16977	70	9	الثاني	115	1.05	6405	773,404	40,000	500	76,011	38,671	7,735	3,868	126,285	87,614	696,064	657,393
1978	الجيزة	أكتوبر الجديدة	16978	70	10	الثاني	115	1.05	6405	773,404	40,000	500	76,011	38,671	7,735	3,868	126,285	87,614	696,064	657,393
1979	الجيزة	أكتوبر الجديدة	16979	70	11	الثاني	115	1.05	6405	773,404	40,000	500	76,011	38,671	7,735	3,868	126,285	87,614	696,064	657,393
1980	الجيزة	أكتوبر الجديدة	16980	70	12	الثاني	115	1.05	6405	773,404	40,000	500	76,011	38,671	7,735	3,868	126,285	87,614	696,064	657,393
1981	الجيزة	أكتوبر الجديدة	16981	70	13	الثالث	115	1.05	6405	773,404	40,000	500	76,011	38,671	7,735	3,868	126,285	87,614	696,064	657,393
1982	الجيزة	أكتوبر الجديدة	16982	70	14	الثالث	115	1.05	6405	773,404	40,000	500	76,011	38,671	7,735	3,868	126,285	87,614	696,064	657,393
1983	الجيزة	أكتوبر الجديدة	16983	70	15	الثالث	118	1.05	6405	793,580	40,000	500	79,037	39,679	7,936	3,968	130,620	90,941	714,222	674,543
1984	الجيزة	أكتوبر الجديدة	16984	70	16	الثالث	117	1.05	6405	786,854	40,000	500	78,029	39,343	7,869	3,935	129,176	89,833	708,168	668,825
1985	الجيزة	أكتوبر الجديدة	16985	70	17	الرابع	115	1.05	6405	773,404	40,000	500	76,011	38,671	7,735	3,868	126,285	87,614	696,064	657,393
1986	الجيزة	أكتوبر الجديدة	16986	70	18	الرابع	115	1.05	6405	773,404	40,000	500	76,011	38,671	7,735	3,868	126,285	87,614	696,064	657,393
1987	الجيزة	أكتوبر الجديدة	16987	70	19	الرابع	115	1.05	6405	773,404	40,000	500	76,011	38,671	7,735	3,868	126,285	87,614	696,064	657,393
1988	الجيزة	أكتوبر الجديدة	16988	70	20	الرابع	115	1.05	6405	773,404	40,000	500	76,011	38,671	7,735	3,868	126,285	87,614	696,064	657,393
1989	الجيزة	أكتوبر الجديدة	16989	184	17	الرابع	115	1.05	6405	773,404	40,000	500	76,011	38,671	7,735	3,868	126,285	87,614	696,064	657,393
1990	الجيزة	أكتوبر الجديدة	16990	184	18	الرابع	115	1.05	6405	773,404	40,000	500	76,011	38,671	7,735	3,868	126,285	87,614	696,064	657,393
1991	الجيزة	أكتوبر الجديدة	16991	184	19	الرابع	115	1.05	6405	773,404	40,000	500	76,011	38,671	7,735	3,868	126,285	87,614	696,064	657,393
1992	الجيزة	أكتوبر الجديدة	16992	184	20	الرابع	115	1.05	6405	773,404	40,000	500	76,011	38,671	7,735	3,868	126,285	87,614	696,064	657,393
1993	الجيزة	أكتوبر الجديدة	16993	184	21	الأخير	115	1	6405	736,575	40,000	500	70,487	36,829	7,366	3,683	118,365	81,536	662,917	626,088
1994	الجيزة	أكتوبر الجديدة	16994	184	22	الأخير	115	1	6405	736,575	40,000	500	70,487	36,829	7,366	3,683	118,365	81,536	662,917	626,088
1995	الجيزة	أكتوبر الجديدة	16995	184	23	الأخير	115	1	6405	736,575	40,000	500	70,487	36,829	7,366	3,683	118,365	81,536	662,917	626,088
1996	الجيزة	أكتوبر الجديدة	16996	184	24	الأخير	115	1	6405	736,575	40,000	500	70,487	36,829	7,366	3,683	118,365	81,536	662,917	626,088
1997	الجيزة	أكتوبر الجديدة	16997	180	5	الأول	117	1.05	6405	786,854	40,000	500	78,029	39,343	7,869	3,935	129,176	89,833	708,168	668,825
1998	الجيزة	أكتوبر الجديدة	16998	180	6	الأول	118	1.05	6405	793,580	40,000	500	79,037	39,679	7,936	3,968	130,620	90,941	714,222	674,543

م	محافظة	المدينة	كود الوحدة	رقم العقار	رقم الوحدة	نوع الدور	مساحة الوحدة	نسبة التمييز	سعر المتر	قيمة الوحدة	المستحقات عند الحجز		باقي مستحقات الوحدة عند التعاقد				إجمالي المطلوب عند التعاقد كحد ادنى		الحد الاقصى لقيمة التمويل العقاري	
											م.م. تسجيل	مقدم الحجز	دفعة تعاقد بحد ادنى 15% للوحدات حتى 1.1 مليون و 20% للوحدات اكبر من 1.1 من قيمة الوحدة	وديعة 5% صيانة	1% م.إدارية	0.5% مجلس الأمانة	بوديعة الصيانة	بدون وديعة الصيانة	بوديعة الصيانة	بدون وديعة الصيانة
1999	الجيزة	أكتوبر الجديدة	16999	180	7	الأول	115	1.05	6405	773,404	40,000	500	76,011	38,671	7,735	3,868	126,285	87,614	696,064	657,393
2000	الجيزة	أكتوبر الجديدة	17000	180	8	الأول	115	1.05	6405	773,404	40,000	500	76,011	38,671	7,735	3,868	126,285	87,614	696,064	657,393
2001	الجيزة	أكتوبر الجديدة	17001	180	10	الثاني	115	1.05	6405	773,404	40,000	500	76,011	38,671	7,735	3,868	126,285	87,614	696,064	657,393
2002	الجيزة	أكتوبر الجديدة	17002	180	11	الثاني	115	1.05	6405	773,404	40,000	500	76,011	38,671	7,735	3,868	126,285	87,614	696,064	657,393
2003	الجيزة	أكتوبر الجديدة	17003	180	13	الثالث	115	1.05	6405	773,404	40,000	500	76,011	38,671	7,735	3,868	126,285	87,614	696,064	657,393
2004	الجيزة	أكتوبر الجديدة	17004	180	14	الثالث	115	1.05	6405	773,404	40,000	500	76,011	38,671	7,735	3,868	126,285	87,614	696,064	657,393
2005	الجيزة	أكتوبر الجديدة	17005	180	15	الثالث	118	1.05	6405	793,580	40,000	500	79,037	39,679	7,936	3,968	130,620	90,941	714,222	674,543
2006	الجيزة	أكتوبر الجديدة	17006	180	16	الثالث	117	1.05	6405	786,854	40,000	500	78,029	39,343	7,869	3,935	129,176	89,833	708,168	668,825
2007	الجيزة	أكتوبر الجديدة	17007	180	17	الرابع	115	1.05	6405	773,404	40,000	500	76,011	38,671	7,735	3,868	126,285	87,614	696,064	657,393
2008	الجيزة	أكتوبر الجديدة	17008	180	18	الرابع	115	1.05	6405	773,404	40,000	500	76,011	38,671	7,735	3,868	126,285	87,614	696,064	657,393
2009	الجيزة	أكتوبر الجديدة	17009	180	19	الرابع	115	1.05	6405	773,404	40,000	500	76,011	38,671	7,735	3,868	126,285	87,614	696,064	657,393
2010	الجيزة	أكتوبر الجديدة	17010	180	20	الرابع	115	1.05	6405	773,404	40,000	500	76,011	38,671	7,735	3,868	126,285	87,614	696,064	657,393
2011	الجيزة	أكتوبر الجديدة	17011	180	21	الأخير	115	1	6405	736,575	40,000	500	70,487	36,829	7,366	3,683	118,365	81,536	662,917	626,088
2012	الجيزة	أكتوبر الجديدة	17012	180	22	الأخير	115	1	6405	736,575	40,000	500	70,487	36,829	7,366	3,683	118,365	81,536	662,917	626,088
2013	الجيزة	أكتوبر الجديدة	17013	180	23	الأخير	115	1	6405	736,575	40,000	500	70,487	36,829	7,366	3,683	118,365	81,536	662,917	626,088
2014	الجيزة	أكتوبر الجديدة	17014	180	24	الأخير	115	1	6405	736,575	40,000	500	70,487	36,829	7,366	3,683	118,365	81,536	662,917	626,088
2015	الجيزة	أكتوبر الجديدة	17015	162	5	الأول	117	1.05	6405	786,854	40,000	500	78,029	39,343	7,869	3,935	129,176	89,833	708,168	668,825
2016	الجيزة	أكتوبر الجديدة	17016	162	6	الأول	118	1.05	6405	793,580	40,000	500	79,037	39,679	7,936	3,968	130,620	90,941	714,222	674,543
2017	الجيزة	أكتوبر الجديدة	17017	162	7	الأول	115	1.05	6405	773,404	40,000	500	76,011	38,671	7,735	3,868	126,285	87,614	696,064	657,393
2018	الجيزة	أكتوبر الجديدة	17018	162	8	الأول	115	1.05	6405	773,404	40,000	500	76,011	38,671	7,735	3,868	126,285	87,614	696,064	657,393
2019	الجيزة	أكتوبر الجديدة	17019	162	9	الثاني	115	1.05	6405	773,404	40,000	500	76,011	38,671	7,735	3,868	126,285	87,614	696,064	657,393
2020	الجيزة	أكتوبر الجديدة	17020	162	10	الثاني	115	1.05	6405	773,404	40,000	500	76,011	38,671	7,735	3,868	126,285	87,614	696,064	657,393
2021	الجيزة	أكتوبر الجديدة	17021	162	11	الثاني	115	1.05	6405	773,404	40,000	500	76,011	38,671	7,735	3,868	126,285	87,614	696,064	657,393
2022	الجيزة	أكتوبر الجديدة	17022	162	12	الثاني	115	1.05	6405	773,404	40,000	500	76,011	38,671	7,735	3,868	126,285	87,614	696,064	657,393
2023	الجيزة	أكتوبر الجديدة	17023	162	13	الثالث	115	1.05	6405	773,404	40,000	500	76,011	38,671	7,735	3,868	126,285	87,614	696,064	657,393
2024	الجيزة	أكتوبر الجديدة	17024	162	14	الثالث	115	1.05	6405	773,404	40,000	500	76,011	38,671	7,735	3,868	126,285	87,614	696,064	657,393
2025	الجيزة	أكتوبر الجديدة	17025	162	15	الثالث	118	1.05	6405	793,580	40,000	500	79,037	39,679	7,936	3,968	130,620	90,941	714,222	674,543
2026	الجيزة	أكتوبر الجديدة	17026	162	16	الثالث	117	1.05	6405	786,854	40,000	500	78,029	39,343	7,869	3,935	129,176	89,833	708,168	668,825
2027	الجيزة	أكتوبر الجديدة	17027	162	17	الرابع	115	1.05	6405	773,404	40,000	500	76,011	38,671	7,735	3,868	126,285	87,614	696,064	657,393
2028	الجيزة	أكتوبر الجديدة	17028	162	18	الرابع	115	1.05	6405	773,404	40,000	500	76,011	38,671	7,735	3,868	126,285	87,614	696,064	657,393
2029	الجيزة	أكتوبر الجديدة	17029	162	19	الرابع	115	1.05	6405	773,404	40,000	500	76,011	38,671	7,735	3,868	126,285	87,614	696,064	657,393
2030	الجيزة	أكتوبر الجديدة	17030	162	20	الرابع	115	1.05	6405	773,404	40,000	500	76,011	38,671	7,735	3,868	126,285	87,614	696,064	657,393
2031	الجيزة	أكتوبر الجديدة	17031	162	1	الأرضي	106	1	6405	678,930	40,000	500	61,840	33,947	6,790	3,395	105,972	72,025	611,037	577,090
2032	الجيزة	أكتوبر الجديدة	17032	162	2	الأرضي	115	1	6405	736,575	40,000	500	70,487	36,829	7,366	3,683	118,365	81,536	662,917	626,088
2033	الجيزة	أكتوبر الجديدة	17033	162	4	الأرضي	106	1	6405	678,930	40,000	500	61,840	33,947	6,790	3,395	105,972	72,025	611,037	577,090
2034	الجيزة	أكتوبر الجديدة	17034	162	21	الأخير	115	1	6405	736,575	40,000	500	70,487	36,829	7,366	3,683	118,365	81,536	662,917	626,088
2035	الجيزة	أكتوبر الجديدة	17035	162	22	الأخير	115	1	6405	736,575	40,000	500	70,487	36,829	7,366	3,683	118,365	81,536	662,917	626,088

م	محافظة	المدينة	كود الوحدة	رقم العقار	رقم الوحدة	نوع الدور	مساحة الوحدة	نسبة التميز	سعر المتر	قيمة الوحدة	المستحقات عند الحجز		باقي مستحقات الوحدة عند التعاقد				إجمالي المطلوب عند التعاقد كحد أدنى		الحد الأقصى لقيمة التمويل العقاري	
											مقدم الحجز	م.تسجيل	دفعة تعاقد بحد أدنى 15% للوحدات حتى 1.1 مليون و 20% للوحدات أكبر من 1.1 من قيمة الوحدة	وديعة 5% صيانة	1% م.إدارية	0.5% مجلس الأمناء	بوديعة الصيانة	بدون وديعة الصيانة	بوديعة الصيانة	بدون وديعة الصيانة
2036	الجيزة	أكتوبر الجديدة	17036	162	23	الأخير	115	1	6405	736,575	40,000	500	70,487	36,829	7,366	3,683	118,365	81,536	662,917	626,088
2037	الجيزة	أكتوبر الجديدة	17037	162	24	الأخير	115	1	6405	736,575	40,000	500	70,487	36,829	7,366	3,683	118,365	81,536	662,917	626,088
2038	الجيزة	أكتوبر الجديدة	17038	161	5	الأول	117	1.05	6405	786,854	40,000	500	78,029	39,343	7,869	3,935	129,176	89,833	708,168	668,825
2039	الجيزة	أكتوبر الجديدة	17039	161	6	الأول	118	1.05	6405	793,580	40,000	500	79,037	39,679	7,936	3,968	130,620	90,941	714,222	674,543
2040	الجيزة	أكتوبر الجديدة	17040	161	7	الأول	115	1.05	6405	773,404	40,000	500	76,011	38,671	7,735	3,868	126,285	87,614	696,064	657,393
2041	الجيزة	أكتوبر الجديدة	17041	161	8	الأول	115	1.05	6405	773,404	40,000	500	76,011	38,671	7,735	3,868	126,285	87,614	696,064	657,393
2042	الجيزة	أكتوبر الجديدة	17042	161	9	الثاني	115	1.05	6405	773,404	40,000	500	76,011	38,671	7,735	3,868	126,285	87,614	696,064	657,393
2043	الجيزة	أكتوبر الجديدة	17043	161	10	الثاني	115	1.05	6405	773,404	40,000	500	76,011	38,671	7,735	3,868	126,285	87,614	696,064	657,393
2044	الجيزة	أكتوبر الجديدة	17044	161	11	الثاني	115	1.05	6405	773,404	40,000	500	76,011	38,671	7,735	3,868	126,285	87,614	696,064	657,393
2045	الجيزة	أكتوبر الجديدة	17045	161	12	الثاني	115	1.05	6405	773,404	40,000	500	76,011	38,671	7,735	3,868	126,285	87,614	696,064	657,393
2046	الجيزة	أكتوبر الجديدة	17046	161	13	الثالث	115	1.05	6405	773,404	40,000	500	76,011	38,671	7,735	3,868	126,285	87,614	696,064	657,393
2047	الجيزة	أكتوبر الجديدة	17047	161	14	الثالث	115	1.05	6405	773,404	40,000	500	76,011	38,671	7,735	3,868	126,285	87,614	696,064	657,393
2048	الجيزة	أكتوبر الجديدة	17048	161	16	الثالث	117	1.05	6405	786,854	40,000	500	78,029	39,343	7,869	3,935	129,176	89,833	708,168	668,825
2049	الجيزة	أكتوبر الجديدة	17049	161	17	الرابع	115	1.05	6405	773,404	40,000	500	76,011	38,671	7,735	3,868	126,285	87,614	696,064	657,393
2050	الجيزة	أكتوبر الجديدة	17050	161	18	الرابع	115	1.05	6405	773,404	40,000	500	76,011	38,671	7,735	3,868	126,285	87,614	696,064	657,393
2051	الجيزة	أكتوبر الجديدة	17051	161	19	الرابع	115	1.05	6405	773,404	40,000	500	76,011	38,671	7,735	3,868	126,285	87,614	696,064	657,393
2052	الجيزة	أكتوبر الجديدة	17052	161	20	الرابع	115	1.05	6405	773,404	40,000	500	76,011	38,671	7,735	3,868	126,285	87,614	696,064	657,393
2053	الجيزة	أكتوبر الجديدة	17053	161	1	الأرضي	106	1	6405	678,930	40,000	500	61,840	33,947	6,790	3,395	105,972	72,025	611,037	577,090
2054	الجيزة	أكتوبر الجديدة	17054	161	2	الأرضي	115	1	6405	736,575	40,000	500	70,487	36,829	7,366	3,683	118,365	81,536	662,917	626,088
2055	الجيزة	أكتوبر الجديدة	17055	161	3	الأرضي	115	1	6405	736,575	40,000	500	70,487	36,829	7,366	3,683	118,365	81,536	662,917	626,088
2056	الجيزة	أكتوبر الجديدة	17056	161	4	الأرضي	106	1	6405	678,930	40,000	500	61,840	33,947	6,790	3,395	105,972	72,025	611,037	577,090
2057	الجيزة	أكتوبر الجديدة	17057	161	21	الأخير	115	1	6405	736,575	40,000	500	70,487	36,829	7,366	3,683	118,365	81,536	662,917	626,088
2058	الجيزة	أكتوبر الجديدة	17058	161	22	الأخير	115	1	6405	736,575	40,000	500	70,487	36,829	7,366	3,683	118,365	81,536	662,917	626,088
2059	الجيزة	أكتوبر الجديدة	17059	161	23	الأخير	115	1	6405	736,575	40,000	500	70,487	36,829	7,366	3,683	118,365	81,536	662,917	626,088
2060	الجيزة	أكتوبر الجديدة	17060	161	24	الأخير	115	1	6405	736,575	40,000	500	70,487	36,829	7,366	3,683	118,365	81,536	662,917	626,088
2061	الجيزة	أكتوبر الجديدة	17061	160	1	الأرضي	106	1	6405	678,930	40,000	500	61,840	33,947	6,790	3,395	105,972	72,025	611,037	577,090
2062	الجيزة	أكتوبر الجديدة	17062	160	5	الأول	117	1.05	6405	786,854	40,000	500	78,029	39,343	7,869	3,935	129,176	89,833	708,168	668,825
2063	الجيزة	أكتوبر الجديدة	17063	160	6	الأول	118	1.05	6405	793,580	40,000	500	79,037	39,679	7,936	3,968	130,620	90,941	714,222	674,543
2064	الجيزة	أكتوبر الجديدة	17064	160	7	الأول	115	1.05	6405	773,404	40,000	500	76,011	38,671	7,735	3,868	126,285	87,614	696,064	657,393
2065	الجيزة	أكتوبر الجديدة	17065	160	8	الأول	115	1.05	6405	773,404	40,000	500	76,011	38,671	7,735	3,868	126,285	87,614	696,064	657,393
2066	الجيزة	أكتوبر الجديدة	17066	160	9	الثاني	115	1.05	6405	773,404	40,000	500	76,011	38,671	7,735	3,868	126,285	87,614	696,064	657,393
2067	الجيزة	أكتوبر الجديدة	17067	160	10	الثاني	115	1.05	6405	773,404	40,000	500	76,011	38,671	7,735	3,868	126,285	87,614	696,064	657,393
2068	الجيزة	أكتوبر الجديدة	17068	160	11	الثاني	115	1.05	6405	773,404	40,000	500	76,011	38,671	7,735	3,868	126,285	87,614	696,064	657,393
2069	الجيزة	أكتوبر الجديدة	17069	160	12	الثاني	115	1.05	6405	773,404	40,000	500	76,011	38,671	7,735	3,868	126,285	87,614	696,064	657,393
2070	الجيزة	أكتوبر الجديدة	17070	160	13	الثالث	115	1.05	6405	773,404	40,000	500	76,011	38,671	7,735	3,868	126,285	87,614	696,064	657,393
2071	الجيزة	أكتوبر الجديدة	17071	160	14	الثالث	115	1.05	6405	773,404	40,000	500	76,011	38,671	7,735	3,868	126,285	87,614	696,064	657,393
2072	الجيزة	أكتوبر الجديدة	17072	160	15	الثالث	118	1.05	6405	793,580	40,000	500	79,037	39,679	7,936	3,968	130,620	90,941	714,222	674,543

م	محافظة	المدينة	كود الوحدة	رقم العقار	رقم الوحدة	نوع الدور	مساحة الوحدة	نسبة التميز	سعر المتر	قيمة الوحدة	المستحقات عند الحجز		باقي مستحقات الوحدة عند التعاقد				إجمالي المطلوب عند التعاقد كحد أدنى		الحد الأقصى لقيمة التمويل العقاري	
											مقدم الحجز	م.تسجيل	دفعة تعاقد بحد أدنى 15% للوحدات حتى 1.1 مليون و 20% للوحدات أكبر من 1.1 من قيمة الوحدة	وديعة صيانة 5%	1% م.إدارية	0.5% مجلس الأمناء	بوديعة الصيانة	بدون وديعة الصيانة	بوديعة الصيانة	بدون وديعة الصيانة
2073	الجيزة	أكتوبر الجديدة	17073	160	16	الثالث	117	1.05	6405	786,854	40,000	500	78,029	39,343	7,869	3,935	129,176	89,833	708,168	668,825
2074	الجيزة	أكتوبر الجديدة	17074	160	17	الرابع	115	1.05	6405	773,404	40,000	500	76,011	38,671	7,735	3,868	126,285	87,614	696,064	657,393
2075	الجيزة	أكتوبر الجديدة	17075	160	18	الرابع	115	1.05	6405	773,404	40,000	500	76,011	38,671	7,735	3,868	126,285	87,614	696,064	657,393
2076	الجيزة	أكتوبر الجديدة	17076	160	19	الرابع	115	1.05	6405	773,404	40,000	500	76,011	38,671	7,735	3,868	126,285	87,614	696,064	657,393
2077	الجيزة	أكتوبر الجديدة	17077	160	20	الرابع	115	1.05	6405	773,404	40,000	500	76,011	38,671	7,735	3,868	126,285	87,614	696,064	657,393
2078	الجيزة	أكتوبر الجديدة	17078	160	21	الأخير	115	1	6405	736,575	40,000	500	70,487	36,829	7,366	3,683	118,365	81,536	662,917	626,088
2079	الجيزة	أكتوبر الجديدة	17079	160	22	الأخير	115	1	6405	736,575	40,000	500	70,487	36,829	7,366	3,683	118,365	81,536	662,917	626,088
2080	الجيزة	أكتوبر الجديدة	17080	160	23	الأخير	115	1	6405	736,575	40,000	500	70,487	36,829	7,366	3,683	118,365	81,536	662,917	626,088
2081	الجيزة	أكتوبر الجديدة	17081	160	24	الأخير	115	1	6405	736,575	40,000	500	70,487	36,829	7,366	3,683	118,365	81,536	662,917	626,088
2082	الجيزة	أكتوبر الجديدة	17082	159	5	الأول	117	1.05	6405	786,854	40,000	500	78,029	39,343	7,869	3,935	129,176	89,833	708,168	668,825
2083	الجيزة	أكتوبر الجديدة	17083	159	6	الأول	118	1.05	6405	793,580	40,000	500	79,037	39,679	7,936	3,968	130,620	90,941	714,222	674,543
2084	الجيزة	أكتوبر الجديدة	17084	159	7	الأول	115	1.05	6405	773,404	40,000	500	76,011	38,671	7,735	3,868	126,285	87,614	696,064	657,393
2085	الجيزة	أكتوبر الجديدة	17085	159	8	الأول	115	1.05	6405	773,404	40,000	500	76,011	38,671	7,735	3,868	126,285	87,614	696,064	657,393
2086	الجيزة	أكتوبر الجديدة	17086	159	9	الثاني	115	1.05	6405	773,404	40,000	500	76,011	38,671	7,735	3,868	126,285	87,614	696,064	657,393
2087	الجيزة	أكتوبر الجديدة	17087	159	10	الثاني	115	1.05	6405	773,404	40,000	500	76,011	38,671	7,735	3,868	126,285	87,614	696,064	657,393
2088	الجيزة	أكتوبر الجديدة	17088	159	11	الثاني	115	1.05	6405	773,404	40,000	500	76,011	38,671	7,735	3,868	126,285	87,614	696,064	657,393
2089	الجيزة	أكتوبر الجديدة	17089	159	12	الثاني	115	1.05	6405	773,404	40,000	500	76,011	38,671	7,735	3,868	126,285	87,614	696,064	657,393
2090	الجيزة	أكتوبر الجديدة	17090	159	13	الثالث	115	1.05	6405	773,404	40,000	500	76,011	38,671	7,735	3,868	126,285	87,614	696,064	657,393
2091	الجيزة	أكتوبر الجديدة	17091	159	14	الثالث	115	1.05	6405	773,404	40,000	500	76,011	38,671	7,735	3,868	126,285	87,614	696,064	657,393
2092	الجيزة	أكتوبر الجديدة	17092	159	15	الثالث	118	1.05	6405	793,580	40,000	500	79,037	39,679	7,936	3,968	130,620	90,941	714,222	674,543
2093	الجيزة	أكتوبر الجديدة	17093	159	16	الثالث	117	1.05	6405	786,854	40,000	500	78,029	39,343	7,869	3,935	129,176	89,833	708,168	668,825
2094	الجيزة	أكتوبر الجديدة	17094	159	17	الرابع	115	1.05	6405	773,404	40,000	500	76,011	38,671	7,735	3,868	126,285	87,614	696,064	657,393
2095	الجيزة	أكتوبر الجديدة	17095	159	18	الرابع	115	1.05	6405	773,404	40,000	500	76,011	38,671	7,735	3,868	126,285	87,614	696,064	657,393
2096	الجيزة	أكتوبر الجديدة	17096	159	19	الرابع	115	1.05	6405	773,404	40,000	500	76,011	38,671	7,735	3,868	126,285	87,614	696,064	657,393
2097	الجيزة	أكتوبر الجديدة	17097	159	20	الرابع	115	1.05	6405	773,404	40,000	500	76,011	38,671	7,735	3,868	126,285	87,614	696,064	657,393
2098	الجيزة	أكتوبر الجديدة	17098	159	1	الأرضي	106	1	6405	678,930	40,000	500	61,840	33,947	6,790	3,395	105,972	72,025	611,037	577,090
2099	الجيزة	أكتوبر الجديدة	17099	159	2	الأرضي	115	1	6405	736,575	40,000	500	70,487	36,829	7,366	3,683	118,365	81,536	662,917	626,088
2100	الجيزة	أكتوبر الجديدة	17100	159	3	الأرضي	115	1	6405	736,575	40,000	500	70,487	36,829	7,366	3,683	118,365	81,536	662,917	626,088
2101	الجيزة	أكتوبر الجديدة	17101	159	4	الأرضي	106	1	6405	678,930	40,000	500	61,840	33,947	6,790	3,395	105,972	72,025	611,037	577,090
2102	الجيزة	أكتوبر الجديدة	17102	159	21	الأخير	115	1	6405	736,575	40,000	500	70,487	36,829	7,366	3,683	118,365	81,536	662,917	626,088
2103	الجيزة	أكتوبر الجديدة	17103	159	22	الأخير	115	1	6405	736,575	40,000	500	70,487	36,829	7,366	3,683	118,365	81,536	662,917	626,088
2104	الجيزة	أكتوبر الجديدة	17104	159	23	الأخير	115	1	6405	736,575	40,000	500	70,487	36,829	7,366	3,683	118,365	81,536	662,917	626,088
2105	الجيزة	أكتوبر الجديدة	17105	159	24	الأخير	115	1	6405	736,575	40,000	500	70,487	36,829	7,366	3,683	118,365	81,536	662,917	626,088
2106	الجيزة	أكتوبر الجديدة	17106	158	1	الأرضي	106	1	6405	678,930	40,000	500	61,840	33,947	6,790	3,395	105,972	72,025	611,037	577,090
2107	الجيزة	أكتوبر الجديدة	17107	158	5	الأول	117	1.05	6405	786,854	40,000	500	78,029	39,343	7,869	3,935	129,176	89,833	708,168	668,825
2108	الجيزة	أكتوبر الجديدة	17108	158	6	الأول	118	1.05	6405	793,580	40,000	500	79,037	39,679	7,936	3,968	130,620	90,941	714,222	674,543
2109	الجيزة	أكتوبر الجديدة	17109	158	7	الأول	115	1.05	6405	773,404	40,000	500	76,011	38,671	7,735	3,868	126,285	87,614	696,064	657,393

م	محافظة	المدينة	كود الوحدة	رقم العقار	رقم الوحدة	نوع الدور	مساحة الوحدة	نسبة التميز	سعر المتر	قيمة الوحدة	المستحقات عند الحجز		باقي مستحقات الوحدة عند التعاقد				إجمالي المطلوب عند التعاقد كحد ادنى		الحد الاقصى لقيمة التمويل العقارى	
											مقدم الحجز	م. تسجيل	دفعة تعاقد بحد ادنى 15% للوحدات حتى 1.1 مليون و 20% للوحدات اكبر من 1.1 من قيمة الوحدة	وديعة 5% صيانة	1% م. إدارية	0.5% مجلس الأمانة	بوديعة الصيانة	بدون وديعة الصيانة	بوديعة الصيانة	بدون وديعة الصيانة
2110	الجيزة	أكتوبر الجديدة	17110	158	8	الأول	115	1.05	6405	773,404	40,000	500	76,011	38,671	7,735	3,868	126,285	87,614	696,064	657,393
2111	الجيزة	أكتوبر الجديدة	17111	158	9	الثاني	115	1.05	6405	773,404	40,000	500	76,011	38,671	7,735	3,868	126,285	87,614	696,064	657,393
2112	الجيزة	أكتوبر الجديدة	17112	158	10	الثاني	115	1.05	6405	773,404	40,000	500	76,011	38,671	7,735	3,868	126,285	87,614	696,064	657,393
2113	الجيزة	أكتوبر الجديدة	17113	158	11	الثاني	115	1.05	6405	773,404	40,000	500	76,011	38,671	7,735	3,868	126,285	87,614	696,064	657,393
2114	الجيزة	أكتوبر الجديدة	17114	158	12	الثاني	115	1.05	6405	773,404	40,000	500	76,011	38,671	7,735	3,868	126,285	87,614	696,064	657,393
2115	الجيزة	أكتوبر الجديدة	17115	158	13	الثالث	115	1.05	6405	773,404	40,000	500	76,011	38,671	7,735	3,868	126,285	87,614	696,064	657,393
2116	الجيزة	أكتوبر الجديدة	17116	158	14	الثالث	115	1.05	6405	773,404	40,000	500	76,011	38,671	7,735	3,868	126,285	87,614	696,064	657,393
2117	الجيزة	أكتوبر الجديدة	17117	158	15	الثالث	118	1.05	6405	793,580	40,000	500	79,037	39,679	7,936	3,968	130,620	90,941	714,222	674,543
2118	الجيزة	أكتوبر الجديدة	17118	158	16	الثالث	117	1.05	6405	786,854	40,000	500	78,029	39,343	7,869	3,935	129,176	89,833	708,168	668,825
2119	الجيزة	أكتوبر الجديدة	17119	158	17	الرابع	115	1.05	6405	773,404	40,000	500	76,011	38,671	7,735	3,868	126,285	87,614	696,064	657,393
2120	الجيزة	أكتوبر الجديدة	17120	158	18	الرابع	115	1.05	6405	773,404	40,000	500	76,011	38,671	7,735	3,868	126,285	87,614	696,064	657,393
2121	الجيزة	أكتوبر الجديدة	17121	158	19	الرابع	115	1.05	6405	773,404	40,000	500	76,011	38,671	7,735	3,868	126,285	87,614	696,064	657,393
2122	الجيزة	أكتوبر الجديدة	17122	158	20	الرابع	115	1.05	6405	773,404	40,000	500	76,011	38,671	7,735	3,868	126,285	87,614	696,064	657,393
2123	الجيزة	أكتوبر الجديدة	17123	158	2	الأرضي	115	1	6405	736,575	40,000	500	70,487	36,829	7,366	3,683	118,365	81,536	662,917	626,088
2124	الجيزة	أكتوبر الجديدة	17124	158	3	الأرضي	115	1	6405	736,575	40,000	500	70,487	36,829	7,366	3,683	118,365	81,536	662,917	626,088
2125	الجيزة	أكتوبر الجديدة	17125	158	4	الأرضي	106	1	6405	678,930	40,000	500	61,840	33,947	6,790	3,395	105,972	72,025	611,037	577,090
2126	الجيزة	أكتوبر الجديدة	17126	158	21	الأخير	115	1	6405	736,575	40,000	500	70,487	36,829	7,366	3,683	118,365	81,536	662,917	626,088
2127	الجيزة	أكتوبر الجديدة	17127	158	22	الأخير	115	1	6405	736,575	40,000	500	70,487	36,829	7,366	3,683	118,365	81,536	662,917	626,088
2128	الجيزة	أكتوبر الجديدة	17128	158	23	الأخير	115	1	6405	736,575	40,000	500	70,487	36,829	7,366	3,683	118,365	81,536	662,917	626,088
2129	الجيزة	أكتوبر الجديدة	17129	158	24	الأخير	115	1	6405	736,575	40,000	500	70,487	36,829	7,366	3,683	118,365	81,536	662,917	626,088
2130	الجيزة	أكتوبر الجديدة	17130	157	5	الأول	117	1.05	6405	786,854	40,000	500	78,029	39,343	7,869	3,935	129,176	89,833	708,168	668,825
2131	الجيزة	أكتوبر الجديدة	17131	157	6	الأول	118	1.05	6405	793,580	40,000	500	79,037	39,679	7,936	3,968	130,620	90,941	714,222	674,543
2132	الجيزة	أكتوبر الجديدة	17132	157	7	الأول	115	1.05	6405	773,404	40,000	500	76,011	38,671	7,735	3,868	126,285	87,614	696,064	657,393
2133	الجيزة	أكتوبر الجديدة	17133	157	8	الأول	115	1.05	6405	773,404	40,000	500	76,011	38,671	7,735	3,868	126,285	87,614	696,064	657,393
2134	الجيزة	أكتوبر الجديدة	17134	157	9	الثاني	115	1.05	6405	773,404	40,000	500	76,011	38,671	7,735	3,868	126,285	87,614	696,064	657,393
2135	الجيزة	أكتوبر الجديدة	17135	157	10	الثاني	115	1.05	6405	773,404	40,000	500	76,011	38,671	7,735	3,868	126,285	87,614	696,064	657,393
2136	الجيزة	أكتوبر الجديدة	17136	157	11	الثاني	115	1.05	6405	773,404	40,000	500	76,011	38,671	7,735	3,868	126,285	87,614	696,064	657,393
2137	الجيزة	أكتوبر الجديدة	17137	157	12	الثاني	115	1.05	6405	773,404	40,000	500	76,011	38,671	7,735	3,868	126,285	87,614	696,064	657,393
2138	الجيزة	أكتوبر الجديدة	17138	157	13	الثالث	115	1.05	6405	773,404	40,000	500	76,011	38,671	7,735	3,868	126,285	87,614	696,064	657,393
2139	الجيزة	أكتوبر الجديدة	17139	157	14	الثالث	115	1.05	6405	773,404	40,000	500	76,011	38,671	7,735	3,868	126,285	87,614	696,064	657,393
2140	الجيزة	أكتوبر الجديدة	17140	157	15	الثالث	118	1.05	6405	793,580	40,000	500	79,037	39,679	7,936	3,968	130,620	90,941	714,222	674,543
2141	الجيزة	أكتوبر الجديدة	17141	157	16	الثالث	117	1.05	6405	786,854	40,000	500	78,029	39,343	7,869	3,935	129,176	89,833	708,168	668,825
2142	الجيزة	أكتوبر الجديدة	17142	157	17	الرابع	115	1.05	6405	773,404	40,000	500	76,011	38,671	7,735	3,868	126,285	87,614	696,064	657,393
2143	الجيزة	أكتوبر الجديدة	17143	157	18	الرابع	115	1.05	6405	773,404	40,000	500	76,011	38,671	7,735	3,868	126,285	87,614	696,064	657,393
2144	الجيزة	أكتوبر الجديدة	17144	35	21	الأخير	115	1	6405	736,575	40,000	500	70,487	36,829	7,366	3,683	118,365	81,536	662,917	626,088
2145	الجيزة	أكتوبر الجديدة	17145	35	22	الأخير	115	1	6405	736,575	40,000	500	70,487	36,829	7,366	3,683	118,365	81,536	662,917	626,088
2146	الجيزة	أكتوبر الجديدة	17146	35	23	الأخير	115	1	6405	736,575	40,000	500	70,487	36,829	7,366	3,683	118,365	81,536	662,917	626,088

م	محافظة	المدينة	كود الوحدة	رقم العقار	رقم الوحدة	نوع الدور	مساحة الوحدة	نسبة التميز	سعر المتر	قيمة الوحدة	المستحقات عند الحجز		باقى مستحقات الوحدة عند التعاقد				إجمالي المطلوب عند التعاقد كحد ادنى		الحد الاقصى لقيمة التمويل العقارى	
											مقدم الحجز	م.تسجيل	دفعة تعاقد بحد ادنى 15% للوحدات حتى 1.1 مليون و 20% للوحدات اكبر من 1.1 من قيمة الوحدة	وديعة 5% صيانة	1% م.إدارية	0.5% مجلس الأمناء	بوديعة الصيانة	بدون وديعة الصيانة		بوديعة الصيانة
2147	الجيزة	أكتوبر الجديدة	17147	35	24	الأخير	115	1	6405	736,575	40,000	500	70,487	36,829	7,366	3,683	118,365	81,536	662,917	626,088
2148	الجيزة	أكتوبر الجديدة	17148	37	21	الأخير	115	1	6405	736,575	40,000	500	70,487	36,829	7,366	3,683	118,365	81,536	662,917	626,088
2149	الجيزة	أكتوبر الجديدة	17149	37	22	الأخير	115	1	6405	736,575	40,000	500	70,487	36,829	7,366	3,683	118,365	81,536	662,917	626,088
2150	الجيزة	أكتوبر الجديدة	17150	37	23	الأخير	115	1	6405	736,575	40,000	500	70,487	36,829	7,366	3,683	118,365	81,536	662,917	626,088
2151	الجيزة	أكتوبر الجديدة	17151	37	24	الأخير	115	1	6405	736,575	40,000	500	70,487	36,829	7,366	3,683	118,365	81,536	662,917	626,088
2152	الجيزة	أكتوبر الجديدة	17152	48	21	الأخير	115	1	6405	736,575	40,000	500	70,487	36,829	7,366	3,683	118,365	81,536	662,917	626,088
2153	الجيزة	أكتوبر الجديدة	17153	48	22	الأخير	115	1	6405	736,575	40,000	500	70,487	36,829	7,366	3,683	118,365	81,536	662,917	626,088
2154	الجيزة	أكتوبر الجديدة	17154	48	23	الأخير	115	1	6405	736,575	40,000	500	70,487	36,829	7,366	3,683	118,365	81,536	662,917	626,088
2155	الجيزة	أكتوبر الجديدة	17155	48	24	الأخير	115	1	6405	736,575	40,000	500	70,487	36,829	7,366	3,683	118,365	81,536	662,917	626,088
2156	الجيزة	أكتوبر الجديدة	17156	49	21	الأخير	115	1	6405	736,575	40,000	500	70,487	36,829	7,366	3,683	118,365	81,536	662,917	626,088
2157	الجيزة	أكتوبر الجديدة	17157	49	22	الأخير	115	1	6405	736,575	40,000	500	70,487	36,829	7,366	3,683	118,365	81,536	662,917	626,088
2158	الجيزة	أكتوبر الجديدة	17158	49	23	الأخير	115	1	6405	736,575	40,000	500	70,487	36,829	7,366	3,683	118,365	81,536	662,917	626,088
2159	الجيزة	أكتوبر الجديدة	17159	49	24	الأخير	115	1	6405	736,575	40,000	500	70,487	36,829	7,366	3,683	118,365	81,536	662,917	626,088
2160	الجيزة	أكتوبر الجديدة	17160	50	21	الأخير	115	1	6405	736,575	40,000	500	70,487	36,829	7,366	3,683	118,365	81,536	662,917	626,088
2161	الجيزة	أكتوبر الجديدة	17161	50	22	الأخير	115	1	6405	736,575	40,000	500	70,487	36,829	7,366	3,683	118,365	81,536	662,917	626,088
2162	الجيزة	أكتوبر الجديدة	17162	50	23	الأخير	115	1	6405	736,575	40,000	500	70,487	36,829	7,366	3,683	118,365	81,536	662,917	626,088
2163	الجيزة	أكتوبر الجديدة	17163	50	24	الأخير	115	1	6405	736,575	40,000	500	70,487	36,829	7,366	3,683	118,365	81,536	662,917	626,088
2164	الجيزة	أكتوبر الجديدة	17164	51	21	الأخير	115	1	6405	736,575	40,000	500	70,487	36,829	7,366	3,683	118,365	81,536	662,917	626,088
2165	الجيزة	أكتوبر الجديدة	17165	51	22	الأخير	115	1	6405	736,575	40,000	500	70,487	36,829	7,366	3,683	118,365	81,536	662,917	626,088
2166	الجيزة	أكتوبر الجديدة	17166	51	23	الأخير	115	1	6405	736,575	40,000	500	70,487	36,829	7,366	3,683	118,365	81,536	662,917	626,088
2167	الجيزة	أكتوبر الجديدة	17167	51	24	الأخير	115	1	6405	736,575	40,000	500	70,487	36,829	7,366	3,683	118,365	81,536	662,917	626,088
2168	الجيزة	أكتوبر الجديدة	17168	52	21	الأخير	115	1	6405	736,575	40,000	500	70,487	36,829	7,366	3,683	118,365	81,536	662,917	626,088
2169	الجيزة	أكتوبر الجديدة	17169	52	22	الأخير	115	1	6405	736,575	40,000	500	70,487	36,829	7,366	3,683	118,365	81,536	662,917	626,088
2170	الجيزة	أكتوبر الجديدة	17170	52	23	الأخير	115	1	6405	736,575	40,000	500	70,487	36,829	7,366	3,683	118,365	81,536	662,917	626,088
2171	الجيزة	أكتوبر الجديدة	17171	52	24	الأخير	115	1	6405	736,575	40,000	500	70,487	36,829	7,366	3,683	118,365	81,536	662,917	626,088
2172	الجيزة	أكتوبر الجديدة	17172	53	21	الأخير	115	1	6405	736,575	40,000	500	70,487	36,829	7,366	3,683	118,365	81,536	662,917	626,088
2173	الجيزة	أكتوبر الجديدة	17173	53	22	الأخير	115	1	6405	736,575	40,000	500	70,487	36,829	7,366	3,683	118,365	81,536	662,917	626,088
2174	الجيزة	أكتوبر الجديدة	17174	53	23	الأخير	115	1	6405	736,575	40,000	500	70,487	36,829	7,366	3,683	118,365	81,536	662,917	626,088
2175	الجيزة	أكتوبر الجديدة	17175	53	24	الأخير	115	1	6405	736,575	40,000	500	70,487	36,829	7,366	3,683	118,365	81,536	662,917	626,088
2176	الجيزة	أكتوبر الجديدة	17176	54	21	الأخير	115	1	6405	736,575	40,000	500	70,487	36,829	7,366	3,683	118,365	81,536	662,917	626,088
2177	الجيزة	أكتوبر الجديدة	17177	54	22	الأخير	115	1	6405	736,575	40,000	500	70,487	36,829	7,366	3,683	118,365	81,536	662,917	626,088
2178	الجيزة	أكتوبر الجديدة	17178	54	23	الأخير	115	1	6405	736,575	40,000	500	70,487	36,829	7,366	3,683	118,365	81,536	662,917	626,088
2179	الجيزة	أكتوبر الجديدة	17179	54	24	الأخير	115	1	6405	736,575	40,000	500	70,487	36,829	7,366	3,683	118,365	81,536	662,917	626,088
2180	الجيزة	أكتوبر الجديدة	17180	55	21	الأخير	115	1	6405	736,575	40,000	500	70,487	36,829	7,366	3,683	118,365	81,536	662,917	626,088
2181	الجيزة	أكتوبر الجديدة	17181	55	22	الأخير	115	1	6405	736,575	40,000	500	70,487	36,829	7,366	3,683	118,365	81,536	662,917	626,088
2182	الجيزة	أكتوبر الجديدة	17182	55	23	الأخير	115	1	6405	736,575	40,000	500	70,487	36,829	7,366	3,683	118,365	81,536	662,917	626,088
2183	الجيزة	أكتوبر الجديدة	17183	55	24	الأخير	115	1	6405	736,575	40,000	500	70,487	36,829	7,366	3,683	118,365	81,536	662,917	626,088

م	محافظة	المدينة	كود الوحدة	رقم العقار	رقم الوحدة	نوع الدور	مساحة الوحدة	نسبة التميز	سعر المتر	قيمة الوحدة	المستحقات عند الحجز		باقي مستحقات الوحدة عند التعاقد				إجمالي المطلوب عند التعاقد كحد ادنى		الحد الأقصى لقيمة التمويل العقاري	
											مقدم الحجز	م.تسجيل	دفعة تعاقد بحد ادنى 15% للوحدات حتى 1.1 مليون و 20% للوحدات اكبر من 1.1 من قيمة الوحدة	وديعة 5 % صيانة	1% م.إدارية	0.5% مجلس الأمناء	بوديعة الصيانة	بدون وديعة الصيانة	بوديعة الصيانة	بدون وديعة الصيانة
2184	الجيزة	أكتوبر الجديدة	17184	56	21	الأخير	115	1	6405	736,575	40,000	500	70,487	36,829	7,366	3,683	118,365	81,536	662,917	626,088
2185	الجيزة	أكتوبر الجديدة	17185	56	22	الأخير	115	1	6405	736,575	40,000	500	70,487	36,829	7,366	3,683	118,365	81,536	662,917	626,088
2186	الجيزة	أكتوبر الجديدة	17186	56	23	الأخير	115	1	6405	736,575	40,000	500	70,487	36,829	7,366	3,683	118,365	81,536	662,917	626,088
2187	الجيزة	أكتوبر الجديدة	17187	56	24	الأخير	115	1	6405	736,575	40,000	500	70,487	36,829	7,366	3,683	118,365	81,536	662,917	626,088
2188	الجيزة	أكتوبر الجديدة	17188	57	21	الأخير	115	1	6405	736,575	40,000	500	70,487	36,829	7,366	3,683	118,365	81,536	662,917	626,088
2189	الجيزة	أكتوبر الجديدة	17189	57	22	الأخير	115	1	6405	736,575	40,000	500	70,487	36,829	7,366	3,683	118,365	81,536	662,917	626,088
2190	الجيزة	أكتوبر الجديدة	17190	57	23	الأخير	115	1	6405	736,575	40,000	500	70,487	36,829	7,366	3,683	118,365	81,536	662,917	626,088
2191	الجيزة	أكتوبر الجديدة	17191	57	24	الأخير	115	1	6405	736,575	40,000	500	70,487	36,829	7,366	3,683	118,365	81,536	662,917	626,088
2192	الجيزة	أكتوبر الجديدة	17192	58	21	الأخير	115	1	6405	736,575	40,000	500	70,487	36,829	7,366	3,683	118,365	81,536	662,917	626,088
2193	الجيزة	أكتوبر الجديدة	17193	58	22	الأخير	115	1	6405	736,575	40,000	500	70,487	36,829	7,366	3,683	118,365	81,536	662,917	626,088
2194	الجيزة	أكتوبر الجديدة	17194	58	23	الأخير	115	1	6405	736,575	40,000	500	70,487	36,829	7,366	3,683	118,365	81,536	662,917	626,088
2195	الجيزة	أكتوبر الجديدة	17195	58	24	الأخير	115	1	6405	736,575	40,000	500	70,487	36,829	7,366	3,683	118,365	81,536	662,917	626,088
2196	الجيزة	أكتوبر الجديدة	17196	59	21	الأخير	115	1	6405	736,575	40,000	500	70,487	36,829	7,366	3,683	118,365	81,536	662,917	626,088
2197	الجيزة	أكتوبر الجديدة	17197	59	22	الأخير	115	1	6405	736,575	40,000	500	70,487	36,829	7,366	3,683	118,365	81,536	662,917	626,088
2198	الجيزة	أكتوبر الجديدة	17198	59	23	الأخير	115	1	6405	736,575	40,000	500	70,487	36,829	7,366	3,683	118,365	81,536	662,917	626,088
2199	الجيزة	أكتوبر الجديدة	17199	59	24	الأخير	115	1	6405	736,575	40,000	500	70,487	36,829	7,366	3,683	118,365	81,536	662,917	626,088
2200	الجيزة	أكتوبر الجديدة	17200	60	21	الأخير	115	1	6405	736,575	40,000	500	70,487	36,829	7,366	3,683	118,365	81,536	662,917	626,088
2201	الجيزة	أكتوبر الجديدة	17201	60	22	الأخير	115	1	6405	736,575	40,000	500	70,487	36,829	7,366	3,683	118,365	81,536	662,917	626,088
2202	الجيزة	أكتوبر الجديدة	17202	60	23	الأخير	115	1	6405	736,575	40,000	500	70,487	36,829	7,366	3,683	118,365	81,536	662,917	626,088
2203	الجيزة	أكتوبر الجديدة	17203	60	24	الأخير	115	1	6405	736,575	40,000	500	70,487	36,829	7,366	3,683	118,365	81,536	662,917	626,088
2204	الجيزة	أكتوبر الجديدة	17204	69	21	الأخير	115	1	6405	736,575	40,000	500	70,487	36,829	7,366	3,683	118,365	81,536	662,917	626,088
2205	الجيزة	أكتوبر الجديدة	17205	69	22	الأخير	115	1	6405	736,575	40,000	500	70,487	36,829	7,366	3,683	118,365	81,536	662,917	626,088
2206	الجيزة	أكتوبر الجديدة	17206	69	23	الأخير	115	1	6405	736,575	40,000	500	70,487	36,829	7,366	3,683	118,365	81,536	662,917	626,088
2207	الجيزة	أكتوبر الجديدة	17207	69	24	الأخير	115	1	6405	736,575	40,000	500	70,487	36,829	7,366	3,683	118,365	81,536	662,917	626,088
2208	الجيزة	أكتوبر الجديدة	17208	70	21	الأخير	115	1	6405	736,575	40,000	500	70,487	36,829	7,366	3,683	118,365	81,536	662,917	626,088
2209	الجيزة	أكتوبر الجديدة	17209	70	22	الأخير	115	1	6405	736,575	40,000	500	70,487	36,829	7,366	3,683	118,365	81,536	662,917	626,088
2210	الجيزة	أكتوبر الجديدة	17210	70	23	الأخير	115	1	6405	736,575	40,000	500	70,487	36,829	7,366	3,683	118,365	81,536	662,917	626,088
2211	الجيزة	أكتوبر الجديدة	17211	70	24	الأخير	115	1	6405	736,575	40,000	500	70,487	36,829	7,366	3,683	118,365	81,536	662,917	626,088
2212	الجيزة	أكتوبر الجديدة	17212	71	21	الأخير	115	1	6405	736,575	40,000	500	70,487	36,829	7,366	3,683	118,365	81,536	662,917	626,088
2213	الجيزة	أكتوبر الجديدة	17213	71	22	الأخير	115	1	6405	736,575	40,000	500	70,487	36,829	7,366	3,683	118,365	81,536	662,917	626,088
2214	الجيزة	أكتوبر الجديدة	17214	157	19	الرابع	115	1.05	6405	773,404	40,000	500	76,011	38,671	7,735	3,868	126,285	87,614	696,064	657,393
2215	الجيزة	أكتوبر الجديدة	17215	157	20	الرابع	115	1.05	6405	773,404	40,000	500	76,011	38,671	7,735	3,868	126,285	87,614	696,064	657,393
2216	الجيزة	أكتوبر الجديدة	17216	157	1	الأرضي	106	1	6405	678,930	40,000	500	61,840	33,947	6,790	3,395	105,972	72,025	611,037	577,090
2217	الجيزة	أكتوبر الجديدة	17217	157	4	الأرضي	106	1	6405	678,930	40,000	500	61,840	33,947	6,790	3,395	105,972	72,025	611,037	577,090
2218	الجيزة	أكتوبر الجديدة	17218	157	21	الأخير	115	1	6405	736,575	40,000	500	70,487	36,829	7,366	3,683	118,365	81,536	662,917	626,088
2219	الجيزة	أكتوبر الجديدة	17219	157	22	الأخير	115	1	6405	736,575	40,000	500	70,487	36,829	7,366	3,683	118,365	81,536	662,917	626,088
2220	الجيزة	أكتوبر الجديدة	17220	157	23	الأخير	115	1	6405	736,575	40,000	500	70,487	36,829	7,366	3,683	118,365	81,536	662,917	626,088

م	محافظة	المدينة	كود الوحدة	رقم العقار	رقم الوحدة	نوع الدور	مساحة الوحدة	نسبة التميز	سعر المتر	قيمة الوحدة	المستحقات عند الحجز		باقى مستحقات الوحدة عند التعاقد				إجمالي المطلوب عند التعاقد كحد ادنى		الحد الاقصى لقيمة التمويل العقاري	
											م. تسجيل	مقدم الحجز	دفعة تعاقد بحد ادنى 15% للوحدات حتى 1.1 مليون و 20% للوحدات اكبر من 1.1 من قيمة الوحدة	وديعة 5 % صيانة	1% م. إدارية	0.5% مجلس الأمانة	بوديعة الصيانة	بدون وديعة الصيانة	بوديعة الصيانة	بدون وديعة الصيانة
2221	الجيزة	أكتوبر الجديدة	17221	157	24	الأخير	115	1	6405	736,575	40,000	500	70,487	36,829	7,366	3,683	118,365	81,536	662,917	626,088
2222	الجيزة	أكتوبر الجديدة	17222	156	5	الأول	117	1.05	6405	786,854	40,000	500	78,029	39,343	7,869	3,935	129,176	89,833	708,168	668,825
2223	الجيزة	أكتوبر الجديدة	17223	156	6	الأول	118	1.05	6405	793,580	40,000	500	79,037	39,679	7,936	3,968	130,620	90,941	714,222	674,543
2224	الجيزة	أكتوبر الجديدة	17224	156	7	الأول	115	1.05	6405	773,404	40,000	500	76,011	38,671	7,735	3,868	126,285	87,614	696,064	657,393
2225	الجيزة	أكتوبر الجديدة	17225	156	8	الأول	115	1.05	6405	773,404	40,000	500	76,011	38,671	7,735	3,868	126,285	87,614	696,064	657,393
2226	الجيزة	أكتوبر الجديدة	17226	156	10	الثاني	115	1.05	6405	773,404	40,000	500	76,011	38,671	7,735	3,868	126,285	87,614	696,064	657,393
2227	الجيزة	أكتوبر الجديدة	17227	156	11	الثاني	115	1.05	6405	773,404	40,000	500	76,011	38,671	7,735	3,868	126,285	87,614	696,064	657,393
2228	الجيزة	أكتوبر الجديدة	17228	156	12	الثاني	115	1.05	6405	773,404	40,000	500	76,011	38,671	7,735	3,868	126,285	87,614	696,064	657,393
2229	الجيزة	أكتوبر الجديدة	17229	156	13	الثالث	115	1.05	6405	773,404	40,000	500	76,011	38,671	7,735	3,868	126,285	87,614	696,064	657,393
2230	الجيزة	أكتوبر الجديدة	17230	156	14	الثالث	115	1.05	6405	773,404	40,000	500	76,011	38,671	7,735	3,868	126,285	87,614	696,064	657,393
2231	الجيزة	أكتوبر الجديدة	17231	156	15	الثالث	118	1.05	6405	793,580	40,000	500	79,037	39,679	7,936	3,968	130,620	90,941	714,222	674,543
2232	الجيزة	أكتوبر الجديدة	17232	156	17	الرابع	115	1.05	6405	773,404	40,000	500	76,011	38,671	7,735	3,868	126,285	87,614	696,064	657,393
2233	الجيزة	أكتوبر الجديدة	17233	156	19	الرابع	115	1.05	6405	773,404	40,000	500	76,011	38,671	7,735	3,868	126,285	87,614	696,064	657,393
2234	الجيزة	أكتوبر الجديدة	17234	156	20	الرابع	115	1.05	6405	773,404	40,000	500	76,011	38,671	7,735	3,868	126,285	87,614	696,064	657,393
2235	الجيزة	أكتوبر الجديدة	17235	156	21	الأخير	115	1	6405	736,575	40,000	500	70,487	36,829	7,366	3,683	118,365	81,536	662,917	626,088
2236	الجيزة	أكتوبر الجديدة	17236	156	22	الأخير	115	1	6405	736,575	40,000	500	70,487	36,829	7,366	3,683	118,365	81,536	662,917	626,088
2237	الجيزة	أكتوبر الجديدة	17237	156	23	الأخير	115	1	6405	736,575	40,000	500	70,487	36,829	7,366	3,683	118,365	81,536	662,917	626,088
2238	الجيزة	أكتوبر الجديدة	17238	156	24	الأخير	115	1	6405	736,575	40,000	500	70,487	36,829	7,366	3,683	118,365	81,536	662,917	626,088
2239	الجيزة	أكتوبر الجديدة	17239	155	5	الأول	117	1.05	6405	786,854	40,000	500	78,029	39,343	7,869	3,935	129,176	89,833	708,168	668,825
2240	الجيزة	أكتوبر الجديدة	17240	155	6	الأول	118	1.05	6405	793,580	40,000	500	79,037	39,679	7,936	3,968	130,620	90,941	714,222	674,543
2241	الجيزة	أكتوبر الجديدة	17241	155	7	الأول	115	1.05	6405	773,404	40,000	500	76,011	38,671	7,735	3,868	126,285	87,614	696,064	657,393
2242	الجيزة	أكتوبر الجديدة	17242	155	8	الأول	115	1.05	6405	773,404	40,000	500	76,011	38,671	7,735	3,868	126,285	87,614	696,064	657,393
2243	الجيزة	أكتوبر الجديدة	17243	155	9	الثاني	115	1.05	6405	773,404	40,000	500	76,011	38,671	7,735	3,868	126,285	87,614	696,064	657,393
2244	الجيزة	أكتوبر الجديدة	17244	155	12	الثاني	115	1.05	6405	773,404	40,000	500	76,011	38,671	7,735	3,868	126,285	87,614	696,064	657,393
2245	الجيزة	أكتوبر الجديدة	17245	155	13	الثالث	115	1.05	6405	773,404	40,000	500	76,011	38,671	7,735	3,868	126,285	87,614	696,064	657,393
2246	الجيزة	أكتوبر الجديدة	17246	155	14	الثالث	115	1.05	6405	773,404	40,000	500	76,011	38,671	7,735	3,868	126,285	87,614	696,064	657,393
2247	الجيزة	أكتوبر الجديدة	17247	155	15	الثالث	118	1.05	6405	793,580	40,000	500	79,037	39,679	7,936	3,968	130,620	90,941	714,222	674,543
2248	الجيزة	أكتوبر الجديدة	17248	155	17	الرابع	115	1.05	6405	773,404	40,000	500	76,011	38,671	7,735	3,868	126,285	87,614	696,064	657,393
2249	الجيزة	أكتوبر الجديدة	17249	155	18	الرابع	115	1.05	6405	773,404	40,000	500	76,011	38,671	7,735	3,868	126,285	87,614	696,064	657,393
2250	الجيزة	أكتوبر الجديدة	17250	155	19	الرابع	115	1.05	6405	773,404	40,000	500	76,011	38,671	7,735	3,868	126,285	87,614	696,064	657,393
2251	الجيزة	أكتوبر الجديدة	17251	155	20	الرابع	115	1.05	6405	773,404	40,000	500	76,011	38,671	7,735	3,868	126,285	87,614	696,064	657,393
2252	الجيزة	أكتوبر الجديدة	17252	155	21	الأخير	115	1	6405	736,575	40,000	500	70,487	36,829	7,366	3,683	118,365	81,536	662,917	626,088
2253	الجيزة	أكتوبر الجديدة	17253	155	22	الأخير	115	1	6405	736,575	40,000	500	70,487	36,829	7,366	3,683	118,365	81,536	662,917	626,088
2254	الجيزة	أكتوبر الجديدة	17254	155	23	الأخير	115	1	6405	736,575	40,000	500	70,487	36,829	7,366	3,683	118,365	81,536	662,917	626,088
2255	الجيزة	أكتوبر الجديدة	17255	138	5	الأول	117	1.05	6405	786,854	40,000	500	78,029	39,343	7,869	3,935	129,176	89,833	708,168	668,825
2256	الجيزة	أكتوبر الجديدة	17256	138	6	الأول	118	1.05	6405	793,580	40,000	500	79,037	39,679	7,936	3,968	130,620	90,941	714,222	674,543
2257	الجيزة	أكتوبر الجديدة	17257	138	7	الأول	115	1.05	6405	773,404	40,000	500	76,011	38,671	7,735	3,868	126,285	87,614	696,064	657,393

م	محافظة	المدينة	كود الوحدة	رقم العقار	رقم الوحدة	نوع الدور	مساحة الوحدة	نسبة التميز	سعر المتر	قيمة الوحدة	المستحقات عند الحجز		باقي مستحقات الوحدة عند التعاقد				إجمالي المطلوب عند التعاقد كحد ادنى		الحد الاقصى لقيمة التمويل العقاري	
											مقدم الحجز	م.تسجيل	دفعة تعاقد بحد ادنى 15% للوحدات حتى 1.1 مليون و 20% للوحدات اكبر من 1.1 من قيمة الوحدة	وديعة 5 % صيانة	1% م.إدارية	0.5% مجلس الأمانة	بوديعة الصيانة	بدون وديعة الصيانة	بوديعة الصيانة	بدون وديعة الصيانة
2258	الجيزة	أكتوبر الجديدة	17258	138	8	الأول	115	1.05	6405	773,404	40,000	500	76,011	38,671	7,735	3,868	126,285	87,614	696,064	657,393
2259	الجيزة	أكتوبر الجديدة	17259	138	9	الثاني	115	1.05	6405	773,404	40,000	500	76,011	38,671	7,735	3,868	126,285	87,614	696,064	657,393
2260	الجيزة	أكتوبر الجديدة	17260	138	10	الثاني	115	1.05	6405	773,404	40,000	500	76,011	38,671	7,735	3,868	126,285	87,614	696,064	657,393
2261	الجيزة	أكتوبر الجديدة	17261	138	11	الثاني	115	1.05	6405	773,404	40,000	500	76,011	38,671	7,735	3,868	126,285	87,614	696,064	657,393
2262	الجيزة	أكتوبر الجديدة	17262	138	13	الثالث	115	1.05	6405	773,404	40,000	500	76,011	38,671	7,735	3,868	126,285	87,614	696,064	657,393
2263	الجيزة	أكتوبر الجديدة	17263	138	14	الثالث	115	1.05	6405	773,404	40,000	500	76,011	38,671	7,735	3,868	126,285	87,614	696,064	657,393
2264	الجيزة	أكتوبر الجديدة	17264	138	15	الثالث	118	1.05	6405	793,580	40,000	500	79,037	39,679	7,936	3,968	130,620	90,941	714,222	674,543
2265	الجيزة	أكتوبر الجديدة	17265	138	16	الثالث	117	1.05	6405	786,854	40,000	500	78,029	39,343	7,869	3,935	129,176	89,833	708,168	668,825
2266	الجيزة	أكتوبر الجديدة	17266	138	17	الرابع	115	1.05	6405	773,404	40,000	500	76,011	38,671	7,735	3,868	126,285	87,614	696,064	657,393
2267	الجيزة	أكتوبر الجديدة	17267	138	18	الرابع	115	1.05	6405	773,404	40,000	500	76,011	38,671	7,735	3,868	126,285	87,614	696,064	657,393
2268	الجيزة	أكتوبر الجديدة	17268	138	19	الرابع	115	1.05	6405	773,404	40,000	500	76,011	38,671	7,735	3,868	126,285	87,614	696,064	657,393
2269	الجيزة	أكتوبر الجديدة	17269	138	20	الرابع	115	1.05	6405	773,404	40,000	500	76,011	38,671	7,735	3,868	126,285	87,614	696,064	657,393
2270	الجيزة	أكتوبر الجديدة	17270	138	22	الأخير	115	1	6405	736,575	40,000	500	70,487	36,829	7,366	3,683	118,365	81,536	662,917	626,088
2271	الجيزة	أكتوبر الجديدة	17271	138	23	الأخير	115	1	6405	736,575	40,000	500	70,487	36,829	7,366	3,683	118,365	81,536	662,917	626,088
2272	الجيزة	أكتوبر الجديدة	17272	138	24	الأخير	115	1	6405	736,575	40,000	500	70,487	36,829	7,366	3,683	118,365	81,536	662,917	626,088
2273	الجيزة	أكتوبر الجديدة	17273	136	5	الأول	117	1.05	6405	786,854	40,000	500	78,029	39,343	7,869	3,935	129,176	89,833	708,168	668,825
2274	الجيزة	أكتوبر الجديدة	17274	136	6	الأول	118	1.05	6405	793,580	40,000	500	79,037	39,679	7,936	3,968	130,620	90,941	714,222	674,543
2275	الجيزة	أكتوبر الجديدة	17275	136	7	الأول	115	1.05	6405	773,404	40,000	500	76,011	38,671	7,735	3,868	126,285	87,614	696,064	657,393
2276	الجيزة	أكتوبر الجديدة	17276	136	8	الأول	115	1.05	6405	773,404	40,000	500	76,011	38,671	7,735	3,868	126,285	87,614	696,064	657,393
2277	الجيزة	أكتوبر الجديدة	17277	136	11	الثاني	115	1.05	6405	773,404	40,000	500	76,011	38,671	7,735	3,868	126,285	87,614	696,064	657,393
2278	الجيزة	أكتوبر الجديدة	17278	136	12	الثاني	115	1.05	6405	773,404	40,000	500	76,011	38,671	7,735	3,868	126,285	87,614	696,064	657,393
2279	الجيزة	أكتوبر الجديدة	17279	136	13	الثالث	115	1.05	6405	773,404	40,000	500	76,011	38,671	7,735	3,868	126,285	87,614	696,064	657,393
2280	الجيزة	أكتوبر الجديدة	17280	136	14	الثالث	115	1.05	6405	773,404	40,000	500	76,011	38,671	7,735	3,868	126,285	87,614	696,064	657,393
2281	الجيزة	أكتوبر الجديدة	17281	136	15	الثالث	118	1.05	6405	793,580	40,000	500	79,037	39,679	7,936	3,968	130,620	90,941	714,222	674,543
2282	الجيزة	أكتوبر الجديدة	17282	136	16	الثالث	117	1.05	6405	786,854	40,000	500	78,029	39,343	7,869	3,935	129,176	89,833	708,168	668,825
2283	الجيزة	أكتوبر الجديدة	17283	136	17	الرابع	115	1.05	6405	773,404	40,000	500	76,011	38,671	7,735	3,868	126,285	87,614	696,064	657,393
2284	الجيزة	أكتوبر الجديدة	17284	136	18	الرابع	115	1.05	6405	773,404	40,000	500	76,011	38,671	7,735	3,868	126,285	87,614	696,064	657,393
2285	الجيزة	أكتوبر الجديدة	17285	136	19	الرابع	115	1.05	6405	773,404	40,000	500	76,011	38,671	7,735	3,868	126,285	87,614	696,064	657,393
2286	الجيزة	أكتوبر الجديدة	17286	136	20	الرابع	115	1.05	6405	773,404	40,000	500	76,011	38,671	7,735	3,868	126,285	87,614	696,064	657,393
2287	الجيزة	أكتوبر الجديدة	17287	136	22	الأخير	115	1	6405	736,575	40,000	500	70,487	36,829	7,366	3,683	118,365	81,536	662,917	626,088
2288	الجيزة	أكتوبر الجديدة	17288	136	24	الأخير	115	1	6405	736,575	40,000	500	70,487	36,829	7,366	3,683	118,365	81,536	662,917	626,088
2289	الجيزة	أكتوبر الجديدة	17289	136	21	الأخير	115	1	6405	736,575	40,000	500	70,487	36,829	7,366	3,683	118,365	81,536	662,917	626,088
2290	الجيزة	أكتوبر الجديدة	17290	99	17	الرابع	115	1.05	6405	773,404	40,000	500	76,011	38,671	7,735	3,868	126,285	87,614	696,064	657,393
2291	الجيزة	أكتوبر الجديدة	17291	99	18	الرابع	115	1.05	6405	773,404	40,000	500	76,011	38,671	7,735	3,868	126,285	87,614	696,064	657,393
2292	الجيزة	أكتوبر الجديدة	17292	99	19	الرابع	115	1.05	6405	773,404	40,000	500	76,011	38,671	7,735	3,868	126,285	87,614	696,064	657,393
2293	الجيزة	أكتوبر الجديدة	17293	99	20	الرابع	115	1.05	6405	773,404	40,000	500	76,011	38,671	7,735	3,868	126,285	87,614	696,064	657,393
2294	الجيزة	أكتوبر الجديدة	17294	99	22	الأخير	115	1	6405	736,575	40,000	500	70,487	36,829	7,366	3,683	118,365	81,536	662,917	626,088

م	محافظة	المدينة	كود الوحدة	رقم العقار	رقم الوحدة	نوع الدور	مساحة الوحدة	نسبة التميز	سعر المتر	قيمة الوحدة	المستحقات عند الحجز		باقي مستحقات الوحدة عند التعاقد				إجمالي المطلوب عند التعاقد كحد ادنى		الحد الاقصى لقيمة التمويل العقاري	
											م. تسجيل	مقدم الحجز	دفعة تعاقد بعد ادنى 15% للوحدات حتى 1.1 مليون و 20% للوحدات اكبر من 1.1 من قيمة الوحدة	وديعة 5 % صيانة	1% م.إدارية	0.5% مجلس الأمناء	بوديعة الصيانة	بدون وديعة الصيانة	بوديعة الصيانة	
2295	الجيزة	أكتوبر الجديدة	17295	99	21	الأخير	115	1	6405	736,575	40,000	500	70,487	36,829	7,366	3,683	118,365	81,536	662,917	626,088
2296	الجيزة	أكتوبر الجديدة	17296	99	23	الأخير	115	1	6405	736,575	40,000	500	70,487	36,829	7,366	3,683	118,365	81,536	662,917	626,088
2297	الجيزة	أكتوبر الجديدة	17297	99	24	الأخير	115	1	6405	736,575	40,000	500	70,487	36,829	7,366	3,683	118,365	81,536	662,917	626,088
2298	الجيزة	أكتوبر الجديدة	17298	82	6	الأول	118	1.05	6405	793,580	40,000	500	79,037	39,679	7,936	3,968	130,620	90,941	714,222	674,543
2299	الجيزة	أكتوبر الجديدة	17299	82	7	الأول	115	1.05	6405	773,404	40,000	500	76,011	38,671	7,735	3,868	126,285	87,614	696,064	657,393
2300	الجيزة	أكتوبر الجديدة	17300	82	8	الأول	115	1.05	6405	773,404	40,000	500	76,011	38,671	7,735	3,868	126,285	87,614	696,064	657,393
2301	الجيزة	أكتوبر الجديدة	17301	82	11	الثاني	115	1.05	6405	773,404	40,000	500	76,011	38,671	7,735	3,868	126,285	87,614	696,064	657,393
2302	الجيزة	أكتوبر الجديدة	17302	82	13	الثالث	115	1.05	6405	773,404	40,000	500	76,011	38,671	7,735	3,868	126,285	87,614	696,064	657,393
2303	الجيزة	أكتوبر الجديدة	17303	82	14	الثالث	115	1.05	6405	773,404	40,000	500	76,011	38,671	7,735	3,868	126,285	87,614	696,064	657,393
2304	الجيزة	أكتوبر الجديدة	17304	82	15	الثالث	118	1.05	6405	793,580	40,000	500	79,037	39,679	7,936	3,968	130,620	90,941	714,222	674,543
2305	الجيزة	أكتوبر الجديدة	17305	82	17	الرابع	115	1.05	6405	773,404	40,000	500	76,011	38,671	7,735	3,868	126,285	87,614	696,064	657,393
2306	الجيزة	أكتوبر الجديدة	17306	82	18	الرابع	115	1.05	6405	773,404	40,000	500	76,011	38,671	7,735	3,868	126,285	87,614	696,064	657,393
2307	الجيزة	أكتوبر الجديدة	17307	82	19	الرابع	115	1.05	6405	773,404	40,000	500	76,011	38,671	7,735	3,868	126,285	87,614	696,064	657,393
2308	الجيزة	أكتوبر الجديدة	17308	82	21	الأخير	115	1	6405	736,575	40,000	500	70,487	36,829	7,366	3,683	118,365	81,536	662,917	626,088
2309	الجيزة	أكتوبر الجديدة	17309	82	22	الأخير	115	1	6405	736,575	40,000	500	70,487	36,829	7,366	3,683	118,365	81,536	662,917	626,088
2310	الجيزة	أكتوبر الجديدة	17310	82	23	الأخير	115	1	6405	736,575	40,000	500	70,487	36,829	7,366	3,683	118,365	81,536	662,917	626,088
2311	الجيزة	أكتوبر الجديدة	17311	82	24	الأخير	115	1	6405	736,575	40,000	500	70,487	36,829	7,366	3,683	118,365	81,536	662,917	626,088
2312	الجيزة	أكتوبر الجديدة	17312	81	6	الأول	118	1.05	6405	793,580	40,000	500	79,037	39,679	7,936	3,968	130,620	90,941	714,222	674,543
2313	الجيزة	أكتوبر الجديدة	17313	81	7	الأول	115	1.05	6405	773,404	40,000	500	76,011	38,671	7,735	3,868	126,285	87,614	696,064	657,393
2314	الجيزة	أكتوبر الجديدة	17314	81	8	الأول	115	1.05	6405	773,404	40,000	500	76,011	38,671	7,735	3,868	126,285	87,614	696,064	657,393
2315	الجيزة	أكتوبر الجديدة	17315	81	11	الثاني	115	1.05	6405	773,404	40,000	500	76,011	38,671	7,735	3,868	126,285	87,614	696,064	657,393
2316	الجيزة	أكتوبر الجديدة	17316	81	12	الثاني	115	1.05	6405	773,404	40,000	500	76,011	38,671	7,735	3,868	126,285	87,614	696,064	657,393
2317	الجيزة	أكتوبر الجديدة	17317	81	13	الثالث	115	1.05	6405	773,404	40,000	500	76,011	38,671	7,735	3,868	126,285	87,614	696,064	657,393
2318	الجيزة	أكتوبر الجديدة	17318	81	14	الثالث	115	1.05	6405	773,404	40,000	500	76,011	38,671	7,735	3,868	126,285	87,614	696,064	657,393
2319	الجيزة	أكتوبر الجديدة	17319	81	15	الثالث	118	1.05	6405	793,580	40,000	500	79,037	39,679	7,936	3,968	130,620	90,941	714,222	674,543
2320	الجيزة	أكتوبر الجديدة	17320	81	16	الثالث	117	1.05	6405	786,854	40,000	500	78,029	39,343	7,869	3,935	129,176	89,833	708,168	668,825
2321	الجيزة	أكتوبر الجديدة	17321	81	17	الرابع	115	1.05	6405	773,404	40,000	500	76,011	38,671	7,735	3,868	126,285	87,614	696,064	657,393
2322	الجيزة	أكتوبر الجديدة	17322	81	18	الرابع	115	1.05	6405	773,404	40,000	500	76,011	38,671	7,735	3,868	126,285	87,614	696,064	657,393
2323	الجيزة	أكتوبر الجديدة	17323	81	19	الرابع	115	1.05	6405	773,404	40,000	500	76,011	38,671	7,735	3,868	126,285	87,614	696,064	657,393
2324	الجيزة	أكتوبر الجديدة	17324	81	20	الرابع	115	1.05	6405	773,404	40,000	500	76,011	38,671	7,735	3,868	126,285	87,614	696,064	657,393
2325	الجيزة	أكتوبر الجديدة	17325	81	21	الأخير	115	1	6405	736,575	40,000	500	70,487	36,829	7,366	3,683	118,365	81,536	662,917	626,088
2326	الجيزة	أكتوبر الجديدة	17326	81	22	الأخير	115	1	6405	736,575	40,000	500	70,487	36,829	7,366	3,683	118,365	81,536	662,917	626,088
2327	الجيزة	أكتوبر الجديدة	17327	81	23	الأخير	115	1	6405	736,575	40,000	500	70,487	36,829	7,366	3,683	118,365	81,536	662,917	626,088
2328	الجيزة	أكتوبر الجديدة	17328	68	5	الأول	117	1.05	6405	786,854	40,000	500	78,029	39,343	7,869	3,935	129,176	89,833	708,168	668,825
2329	الجيزة	أكتوبر الجديدة	17329	68	6	الأول	118	1.05	6405	793,580	40,000	500	79,037	39,679	7,936	3,968	130,620	90,941	714,222	674,543
2330	الجيزة	أكتوبر الجديدة	17330	68	7	الأول	115	1.05	6405	773,404	40,000	500	76,011	38,671	7,735	3,868	126,285	87,614	696,064	657,393
2331	الجيزة	أكتوبر الجديدة	17331	68	8	الأول	115	1.05	6405	773,404	40,000	500	76,011	38,671	7,735	3,868	126,285	87,614	696,064	657,393

م	محافظة	المدينة	كود الوحدة	رقم العقار	رقم الوحدة	نوع الدور	مساحة الوحدة	نسبة التميز	سعر المتر	قيمة الوحدة	المستحقات عند الحجز		باقي مستحقات الوحدة عند التعاقد				إجمالي المطلوب عند التعاقد كحد ادنى		الحد الأقصى لقيمة التمويل العقاري	
											مقدم الحجز	م.تسجيل	وديعة 5 %	1% م.إدارية	0.5% مجلس الأئمة	وديعة الصيانة	بدون وديعة الصيانة	بدون وديعة الصيانة	بدون وديعة الصيانة	بدون وديعة الصيانة
2332	الجيزة	أكتوبر الجديدة	17332	68	9	الثاني	115	1.05	6405	773,404	40,000	500	76,011	38,671	7,735	3,868	126,285	87,614	696,064	657,393
2333	الجيزة	أكتوبر الجديدة	17333	68	10	الثاني	115	1.05	6405	773,404	40,000	500	76,011	38,671	7,735	3,868	126,285	87,614	696,064	657,393
2334	الجيزة	أكتوبر الجديدة	17334	68	12	الثاني	115	1.05	6405	773,404	40,000	500	76,011	38,671	7,735	3,868	126,285	87,614	696,064	657,393
2335	الجيزة	أكتوبر الجديدة	17335	68	13	الثالث	115	1.05	6405	773,404	40,000	500	76,011	38,671	7,735	3,868	126,285	87,614	696,064	657,393
2336	الجيزة	أكتوبر الجديدة	17336	68	14	الثالث	115	1.05	6405	773,404	40,000	500	76,011	38,671	7,735	3,868	126,285	87,614	696,064	657,393
2337	الجيزة	أكتوبر الجديدة	17337	37	2	الأرضي	115	1	6405	736,575	40,000	500	70,487	36,829	7,366	3,683	118,365	81,536	662,917	626,088
2338	الجيزة	أكتوبر الجديدة	17338	37	3	الأرضي	115	1	6405	736,575	40,000	500	70,487	36,829	7,366	3,683	118,365	81,536	662,917	626,088
2339	الجيزة	أكتوبر الجديدة	17339	48	1	الأرضي	106	1	6405	678,930	40,000	500	61,840	33,947	6,790	3,395	105,972	72,025	611,037	577,090
2340	الجيزة	أكتوبر الجديدة	17340	48	2	الأرضي	115	1	6405	736,575	40,000	500	70,487	36,829	7,366	3,683	118,365	81,536	662,917	626,088
2341	الجيزة	أكتوبر الجديدة	17341	48	3	الأرضي	115	1	6405	736,575	40,000	500	70,487	36,829	7,366	3,683	118,365	81,536	662,917	626,088
2342	الجيزة	أكتوبر الجديدة	17342	48	4	الأرضي	106	1	6405	678,930	40,000	500	61,840	33,947	6,790	3,395	105,972	72,025	611,037	577,090
2343	الجيزة	أكتوبر الجديدة	17343	49	1	الأرضي	106	1	6405	678,930	40,000	500	61,840	33,947	6,790	3,395	105,972	72,025	611,037	577,090
2344	الجيزة	أكتوبر الجديدة	17344	49	2	الأرضي	115	1	6405	736,575	40,000	500	70,487	36,829	7,366	3,683	118,365	81,536	662,917	626,088
2345	الجيزة	أكتوبر الجديدة	17345	49	3	الأرضي	115	1	6405	736,575	40,000	500	70,487	36,829	7,366	3,683	118,365	81,536	662,917	626,088
2346	الجيزة	أكتوبر الجديدة	17346	49	4	الأرضي	106	1	6405	678,930	40,000	500	61,840	33,947	6,790	3,395	105,972	72,025	611,037	577,090
2347	الجيزة	أكتوبر الجديدة	17347	50	1	الأرضي	106	1	6405	678,930	40,000	500	61,840	33,947	6,790	3,395	105,972	72,025	611,037	577,090
2348	الجيزة	أكتوبر الجديدة	17348	50	2	الأرضي	115	1	6405	736,575	40,000	500	70,487	36,829	7,366	3,683	118,365	81,536	662,917	626,088
2349	الجيزة	أكتوبر الجديدة	17349	50	3	الأرضي	115	1	6405	736,575	40,000	500	70,487	36,829	7,366	3,683	118,365	81,536	662,917	626,088
2350	الجيزة	أكتوبر الجديدة	17350	50	4	الأرضي	106	1	6405	678,930	40,000	500	61,840	33,947	6,790	3,395	105,972	72,025	611,037	577,090
2351	الجيزة	أكتوبر الجديدة	17351	51	1	الأرضي	106	1	6405	678,930	40,000	500	61,840	33,947	6,790	3,395	105,972	72,025	611,037	577,090
2352	الجيزة	أكتوبر الجديدة	17352	51	2	الأرضي	115	1	6405	736,575	40,000	500	70,487	36,829	7,366	3,683	118,365	81,536	662,917	626,088
2353	الجيزة	أكتوبر الجديدة	17353	51	3	الأرضي	115	1	6405	736,575	40,000	500	70,487	36,829	7,366	3,683	118,365	81,536	662,917	626,088
2354	الجيزة	أكتوبر الجديدة	17354	51	4	الأرضي	106	1	6405	678,930	40,000	500	61,840	33,947	6,790	3,395	105,972	72,025	611,037	577,090
2355	الجيزة	أكتوبر الجديدة	17355	52	1	الأرضي	106	1	6405	678,930	40,000	500	61,840	33,947	6,790	3,395	105,972	72,025	611,037	577,090
2356	الجيزة	أكتوبر الجديدة	17356	52	2	الأرضي	115	1	6405	736,575	40,000	500	70,487	36,829	7,366	3,683	118,365	81,536	662,917	626,088
2357	الجيزة	أكتوبر الجديدة	17357	52	3	الأرضي	115	1	6405	736,575	40,000	500	70,487	36,829	7,366	3,683	118,365	81,536	662,917	626,088
2358	الجيزة	أكتوبر الجديدة	17358	52	4	الأرضي	106	1	6405	678,930	40,000	500	61,840	33,947	6,790	3,395	105,972	72,025	611,037	577,090
2359	الجيزة	أكتوبر الجديدة	17359	53	1	الأرضي	106	1	6405	678,930	40,000	500	61,840	33,947	6,790	3,395	105,972	72,025	611,037	577,090
2360	الجيزة	أكتوبر الجديدة	17360	53	2	الأرضي	115	1	6405	736,575	40,000	500	70,487	36,829	7,366	3,683	118,365	81,536	662,917	626,088
2361	الجيزة	أكتوبر الجديدة	17361	53	3	الأرضي	115	1	6405	736,575	40,000	500	70,487	36,829	7,366	3,683	118,365	81,536	662,917	626,088
2362	الجيزة	أكتوبر الجديدة	17362	53	4	الأرضي	106	1	6405	678,930	40,000	500	61,840	33,947	6,790	3,395	105,972	72,025	611,037	577,090
2363	الجيزة	أكتوبر الجديدة	17363	54	1	الأرضي	106	1	6405	678,930	40,000	500	61,840	33,947	6,790	3,395	105,972	72,025	611,037	577,090
2364	الجيزة	أكتوبر الجديدة	17364	54	2	الأرضي	115	1	6405	736,575	40,000	500	70,487	36,829	7,366	3,683	118,365	81,536	662,917	626,088
2365	الجيزة	أكتوبر الجديدة	17365	54	3	الأرضي	115	1	6405	736,575	40,000	500	70,487	36,829	7,366	3,683	118,365	81,536	662,917	626,088
2366	الجيزة	أكتوبر الجديدة	17366	54	4	الأرضي	106	1	6405	678,930	40,000	500	61,840	33,947	6,790	3,395	105,972	72,025	611,037	577,090
2367	الجيزة	أكتوبر الجديدة	17367	55	1	الأرضي	106	1	6405	678,930	40,000	500	61,840	33,947	6,790	3,395	105,972	72,025	611,037	577,090
2368	الجيزة	أكتوبر الجديدة	17368	55	2	الأرضي	115	1	6405	736,575	40,000	500	70,487	36,829	7,366	3,683	118,365	81,536	662,917	626,088

م	محافظة	المدينة	كود الوحدة	رقم العقار	رقم الوحدة	نوع الدور	مساحة الوحدة	نسبة التميز	سعر المتر	قيمة الوحدة	المستحقات عند الحجز		باقي مستحقات الوحدة عند التعاقد				إجمالي المطلوب عند التعاقد كحد ادنى		الحد الاقصى لقيمة التمويل العقاري	
											مقدم الحجز	م. تسجيل	دفعة تعاقد بحد ادنى 15% للوحدات حتى 1.1 مليون و 20% للوحدات اكبر من 1.1 من قيمة الوحدة	وديعة 5 % صيانة	1% م.إدارية	0.5% مجلس الأمناء	بدون وديعة الصيانة	بوديعة الصيانة		
2369	الجيزة	أكتوبر الجديدة	17369	55	3	الأرضي	115	1	6405	736,575	40,000	500	70,487	36,829	7,366	3,683	118,365	81,536	662,917	626,088
2370	الجيزة	أكتوبر الجديدة	17370	55	4	الأرضي	106	1	6405	678,930	40,000	500	61,840	33,947	6,790	3,395	105,972	72,025	611,037	577,090
2371	الجيزة	أكتوبر الجديدة	17371	56	1	الأرضي	106	1	6405	678,930	40,000	500	61,840	33,947	6,790	3,395	105,972	72,025	611,037	577,090
2372	الجيزة	أكتوبر الجديدة	17372	56	2	الأرضي	115	1	6405	736,575	40,000	500	70,487	36,829	7,366	3,683	118,365	81,536	662,917	626,088
2373	الجيزة	أكتوبر الجديدة	17373	56	3	الأرضي	115	1	6405	736,575	40,000	500	70,487	36,829	7,366	3,683	118,365	81,536	662,917	626,088
2374	الجيزة	أكتوبر الجديدة	17374	56	4	الأرضي	106	1	6405	678,930	40,000	500	61,840	33,947	6,790	3,395	105,972	72,025	611,037	577,090
2375	الجيزة	أكتوبر الجديدة	17375	57	1	الأرضي	106	1	6405	678,930	40,000	500	61,840	33,947	6,790	3,395	105,972	72,025	611,037	577,090
2376	الجيزة	أكتوبر الجديدة	17376	57	2	الأرضي	115	1	6405	736,575	40,000	500	70,487	36,829	7,366	3,683	118,365	81,536	662,917	626,088
2377	الجيزة	أكتوبر الجديدة	17377	57	3	الأرضي	115	1	6405	736,575	40,000	500	70,487	36,829	7,366	3,683	118,365	81,536	662,917	626,088
2378	الجيزة	أكتوبر الجديدة	17378	57	4	الأرضي	106	1	6405	678,930	40,000	500	61,840	33,947	6,790	3,395	105,972	72,025	611,037	577,090
2379	الجيزة	أكتوبر الجديدة	17379	58	1	الأرضي	106	1	6405	678,930	40,000	500	61,840	33,947	6,790	3,395	105,972	72,025	611,037	577,090
2380	الجيزة	أكتوبر الجديدة	17380	58	2	الأرضي	115	1	6405	736,575	40,000	500	70,487	36,829	7,366	3,683	118,365	81,536	662,917	626,088
2381	الجيزة	أكتوبر الجديدة	17381	58	3	الأرضي	115	1	6405	736,575	40,000	500	70,487	36,829	7,366	3,683	118,365	81,536	662,917	626,088
2382	الجيزة	أكتوبر الجديدة	17382	58	4	الأرضي	106	1	6405	678,930	40,000	500	61,840	33,947	6,790	3,395	105,972	72,025	611,037	577,090
2383	الجيزة	أكتوبر الجديدة	17383	59	1	الأرضي	106	1	6405	678,930	40,000	500	61,840	33,947	6,790	3,395	105,972	72,025	611,037	577,090
2384	الجيزة	أكتوبر الجديدة	17384	59	2	الأرضي	115	1	6405	736,575	40,000	500	70,487	36,829	7,366	3,683	118,365	81,536	662,917	626,088
2385	الجيزة	أكتوبر الجديدة	17385	59	3	الأرضي	115	1	6405	736,575	40,000	500	70,487	36,829	7,366	3,683	118,365	81,536	662,917	626,088
2386	الجيزة	أكتوبر الجديدة	17386	59	4	الأرضي	106	1	6405	678,930	40,000	500	61,840	33,947	6,790	3,395	105,972	72,025	611,037	577,090
2387	الجيزة	أكتوبر الجديدة	17387	60	1	الأرضي	106	1	6405	678,930	40,000	500	61,840	33,947	6,790	3,395	105,972	72,025	611,037	577,090
2388	الجيزة	أكتوبر الجديدة	17388	60	2	الأرضي	115	1	6405	736,575	40,000	500	70,487	36,829	7,366	3,683	118,365	81,536	662,917	626,088
2389	الجيزة	أكتوبر الجديدة	17389	60	3	الأرضي	115	1	6405	736,575	40,000	500	70,487	36,829	7,366	3,683	118,365	81,536	662,917	626,088
2390	الجيزة	أكتوبر الجديدة	17390	60	4	الأرضي	106	1	6405	678,930	40,000	500	61,840	33,947	6,790	3,395	105,972	72,025	611,037	577,090
2391	الجيزة	أكتوبر الجديدة	17391	69	1	الأرضي	106	1	6405	678,930	40,000	500	61,840	33,947	6,790	3,395	105,972	72,025	611,037	577,090
2392	الجيزة	أكتوبر الجديدة	17392	69	2	الأرضي	115	1	6405	736,575	40,000	500	70,487	36,829	7,366	3,683	118,365	81,536	662,917	626,088
2393	الجيزة	أكتوبر الجديدة	17393	69	3	الأرضي	115	1	6405	736,575	40,000	500	70,487	36,829	7,366	3,683	118,365	81,536	662,917	626,088
2394	الجيزة	أكتوبر الجديدة	17394	69	4	الأرضي	106	1	6405	678,930	40,000	500	61,840	33,947	6,790	3,395	105,972	72,025	611,037	577,090
2395	الجيزة	أكتوبر الجديدة	17395	70	1	الأرضي	106	1	6405	678,930	40,000	500	61,840	33,947	6,790	3,395	105,972	72,025	611,037	577,090
2396	الجيزة	أكتوبر الجديدة	17396	70	2	الأرضي	115	1	6405	736,575	40,000	500	70,487	36,829	7,366	3,683	118,365	81,536	662,917	626,088
2397	الجيزة	أكتوبر الجديدة	17397	70	3	الأرضي	115	1	6405	736,575	40,000	500	70,487	36,829	7,366	3,683	118,365	81,536	662,917	626,088
2398	الجيزة	أكتوبر الجديدة	17398	70	4	الأرضي	106	1	6405	678,930	40,000	500	61,840	33,947	6,790	3,395	105,972	72,025	611,037	577,090
2399	الجيزة	أكتوبر الجديدة	17399	71	1	الأرضي	106	1	6405	678,930	40,000	500	61,840	33,947	6,790	3,395	105,972	72,025	611,037	577,090
2400	الجيزة	أكتوبر الجديدة	17400	71	2	الأرضي	115	1	6405	736,575	40,000	500	70,487	36,829	7,366	3,683	118,365	81,536	662,917	626,088
2401	الجيزة	أكتوبر الجديدة	17401	71	3	الأرضي	115	1	6405	736,575	40,000	500	70,487	36,829	7,366	3,683	118,365	81,536	662,917	626,088
2402	الجيزة	أكتوبر الجديدة	17402	71	4	الأرضي	106	1	6405	678,930	40,000	500	61,840	33,947	6,790	3,395	105,972	72,025	611,037	577,090
2403	الجيزة	أكتوبر الجديدة	17403	68	16	الثالث	117	1.05	6405	786,854	40,000	500	78,029	39,343	7,869	3,935	129,176	89,833	708,168	668,825
2404	الجيزة	أكتوبر الجديدة	17404	68	17	الرابع	115	1.05	6405	773,404	40,000	500	76,011	38,671	7,735	3,868	126,285	87,614	696,064	657,393
2405	الجيزة	أكتوبر الجديدة	17405	68	18	الرابع	115	1.05	6405	773,404	40,000	500	76,011	38,671	7,735	3,868	126,285	87,614	696,064	657,393

م	محافظة	المدينة	كود الوحدة	رقم العقار	رقم الوحدة	نوع الدور	مساحة الوحدة	نسبة التمييز	سعر المتر	قيمة الوحدة	المستحقات عند الحجز		بأقي مستحقات الوحدة عند التعاقد				إجمالي المطلوب عند التعاقد كحد أدنى		الحد الأقصى لقيمة التمويل العقاري	
											مقدم الحجز	م. تسجيل	دفعة تعاقد بحد أدنى 15% للوحدات حتى 1.1 مليون و 20% للوحدات أكبر من 1.1 من قيمة الوحدة	وديعة 5% صيانة	1% م. إدارية	0.5% مجلس الأمناء	بدون وديعة الصيانة	بوديعة الصيانة		
2406	الجيزة	أكتوبر الجديدة	17406	68	19	الرابع	115	1.05	6405	773,404	40,000	500	76,011	38,671	7,735	3,868	126,285	87,614	696,064	657,393
2407	الجيزة	أكتوبر الجديدة	17407	68	20	الرابع	115	1.05	6405	773,404	40,000	500	76,011	38,671	7,735	3,868	126,285	87,614	696,064	657,393
2408	الجيزة	أكتوبر الجديدة	17408	68	1	الأرضي	106	1	6405	678,930	40,000	500	61,840	33,947	6,790	3,395	105,972	72,025	611,037	577,090
2409	الجيزة	أكتوبر الجديدة	17409	68	2	الأرضي	115	1	6405	736,575	40,000	500	70,487	36,829	7,366	3,683	118,365	81,536	662,917	626,088
2410	الجيزة	أكتوبر الجديدة	17410	68	3	الأرضي	115	1	6405	736,575	40,000	500	70,487	36,829	7,366	3,683	118,365	81,536	662,917	626,088
2411	الجيزة	أكتوبر الجديدة	17411	68	4	الأرضي	106	1	6405	678,930	40,000	500	61,840	33,947	6,790	3,395	105,972	72,025	611,037	577,090
2412	الجيزة	أكتوبر الجديدة	17412	68	21	الأخير	115	1	6405	736,575	40,000	500	70,487	36,829	7,366	3,683	118,365	81,536	662,917	626,088
2413	الجيزة	أكتوبر الجديدة	17413	68	22	الأخير	115	1	6405	736,575	40,000	500	70,487	36,829	7,366	3,683	118,365	81,536	662,917	626,088
2414	الجيزة	أكتوبر الجديدة	17414	68	23	الأخير	115	1	6405	736,575	40,000	500	70,487	36,829	7,366	3,683	118,365	81,536	662,917	626,088
2415	الجيزة	أكتوبر الجديدة	17415	68	24	الأخير	115	1	6405	736,575	40,000	500	70,487	36,829	7,366	3,683	118,365	81,536	662,917	626,088
2416	الجيزة	أكتوبر الجديدة	17416	67	5	الأول	117	1.05	6405	786,854	40,000	500	78,029	39,343	7,869	3,935	129,176	89,833	708,168	668,825
2417	الجيزة	أكتوبر الجديدة	17417	67	7	الأول	115	1.05	6405	773,404	40,000	500	76,011	38,671	7,735	3,868	126,285	87,614	696,064	657,393
2418	الجيزة	أكتوبر الجديدة	17418	67	8	الأول	115	1.05	6405	773,404	40,000	500	76,011	38,671	7,735	3,868	126,285	87,614	696,064	657,393
2419	الجيزة	أكتوبر الجديدة	17419	67	10	الثاني	115	1.05	6405	773,404	40,000	500	76,011	38,671	7,735	3,868	126,285	87,614	696,064	657,393
2420	الجيزة	أكتوبر الجديدة	17420	67	11	الثاني	115	1.05	6405	773,404	40,000	500	76,011	38,671	7,735	3,868	126,285	87,614	696,064	657,393
2421	الجيزة	أكتوبر الجديدة	17421	67	12	الثاني	115	1.05	6405	773,404	40,000	500	76,011	38,671	7,735	3,868	126,285	87,614	696,064	657,393
2422	الجيزة	أكتوبر الجديدة	17422	67	13	الثالث	115	1.05	6405	773,404	40,000	500	76,011	38,671	7,735	3,868	126,285	87,614	696,064	657,393
2423	الجيزة	أكتوبر الجديدة	17423	67	14	الثالث	115	1.05	6405	773,404	40,000	500	76,011	38,671	7,735	3,868	126,285	87,614	696,064	657,393
2424	الجيزة	أكتوبر الجديدة	17424	67	15	الثالث	118	1.05	6405	793,580	40,000	500	79,037	39,679	7,936	3,968	130,620	90,941	714,222	674,543
2425	الجيزة	أكتوبر الجديدة	17425	67	17	الرابع	115	1.05	6405	773,404	40,000	500	76,011	38,671	7,735	3,868	126,285	87,614	696,064	657,393
2426	الجيزة	أكتوبر الجديدة	17426	67	18	الرابع	115	1.05	6405	773,404	40,000	500	76,011	38,671	7,735	3,868	126,285	87,614	696,064	657,393
2427	الجيزة	أكتوبر الجديدة	17427	67	19	الرابع	115	1.05	6405	773,404	40,000	500	76,011	38,671	7,735	3,868	126,285	87,614	696,064	657,393
2428	الجيزة	أكتوبر الجديدة	17428	67	20	الرابع	115	1.05	6405	773,404	40,000	500	76,011	38,671	7,735	3,868	126,285	87,614	696,064	657,393
2429	الجيزة	أكتوبر الجديدة	17429	67	23	الأخير	115	1	6405	736,575	40,000	500	70,487	36,829	7,366	3,683	118,365	81,536	662,917	626,088
2430	الجيزة	أكتوبر الجديدة	17430	6	2	الأرضي	115	1	6405	736,575	40,000	500	70,487	36,829	7,366	3,683	118,365	81,536	662,917	626,088
2431	الجيزة	أكتوبر الجديدة	17431	6	3	الأرضي	115	1	6405	736,575	40,000	500	70,487	36,829	7,366	3,683	118,365	81,536	662,917	626,088
2432	الجيزة	أكتوبر الجديدة	17432	7	3	الأرضي	115	1	6405	736,575	40,000	500	70,487	36,829	7,366	3,683	118,365	81,536	662,917	626,088
2433	الجيزة	أكتوبر الجديدة	17433	7	4	الأرضي	106	1	6405	678,930	40,000	500	61,840	33,947	6,790	3,395	105,972	72,025	611,037	577,090
2434	الجيزة	أكتوبر الجديدة	17434	8	1	الأرضي	106	1	6405	678,930	40,000	500	61,840	33,947	6,790	3,395	105,972	72,025	611,037	577,090
2435	الجيزة	أكتوبر الجديدة	17435	8	2	الأرضي	115	1	6405	736,575	40,000	500	70,487	36,829	7,366	3,683	118,365	81,536	662,917	626,088
2436	الجيزة	أكتوبر الجديدة	17436	8	4	الأرضي	106	1	6405	678,930	40,000	500	61,840	33,947	6,790	3,395	105,972	72,025	611,037	577,090
2437	الجيزة	أكتوبر الجديدة	17437	9	2	الأرضي	115	1	6405	736,575	40,000	500	70,487	36,829	7,366	3,683	118,365	81,536	662,917	626,088
2438	الجيزة	أكتوبر الجديدة	17438	9	3	الأرضي	115	1	6405	736,575	40,000	500	70,487	36,829	7,366	3,683	118,365	81,536	662,917	626,088
2439	الجيزة	أكتوبر الجديدة	17439	9	4	الأرضي	106	1	6405	678,930	40,000	500	61,840	33,947	6,790	3,395	105,972	72,025	611,037	577,090
2440	الجيزة	أكتوبر الجديدة	17440	11	3	الأرضي	115	1	6405	736,575	40,000	500	70,487	36,829	7,366	3,683	118,365	81,536	662,917	626,088
2441	الجيزة	أكتوبر الجديدة	17441	11	4	الأرضي	106	1	6405	678,930	40,000	500	61,840	33,947	6,790	3,395	105,972	72,025	611,037	577,090
2442	الجيزة	أكتوبر الجديدة	17442	12	1	الأرضي	106	1	6405	678,930	40,000	500	61,840	33,947	6,790	3,395	105,972	72,025	611,037	577,090

م	محافظة	المدينة	كود الوحدة	رقم العقار	رقم الوحدة	نوع الدور	مساحة الوحدة	نسبة التميز	سعر المتر	قيمة الوحدة	المستحقات عند الحجز		باقي مستحقات الوحدة عند التعاقد				إجمالي المطلوب عند التعاقد كحد ادنى		الحد الاقصى لقيمة التمويل العقاري	
											مقدم الحجز	م.تسجيل	دفعة تعاقد بحد ادنى 15% للوحدات حتى 1.1 مليون و 20% للوحدات اكبر من 1.1 من قيمة الوحدة	وديعة 5% صيانة	1% م.إدارية	0.5% مجلس الأمناء	بوديعة الصيانة	بدون وديعة الصيانة	بوديعة الصيانة	بدون وديعة الصيانة
2443	الجيزة	أكتوبر الجديدة	17443	12	2	الأرضي	115	1	6405	736,575	40,000	500	70,487	36,829	7,366	3,683	118,365	81,536	662,917	626,088
2444	الجيزة	أكتوبر الجديدة	17444	12	4	الأرضي	106	1	6405	678,930	40,000	500	61,840	33,947	6,790	3,395	105,972	72,025	611,037	577,090
2445	الجيزة	أكتوبر الجديدة	17445	13	1	الأرضي	106	1	6405	678,930	40,000	500	61,840	33,947	6,790	3,395	105,972	72,025	611,037	577,090
2446	الجيزة	أكتوبر الجديدة	17446	13	2	الأرضي	115	1	6405	736,575	40,000	500	70,487	36,829	7,366	3,683	118,365	81,536	662,917	626,088
2447	الجيزة	أكتوبر الجديدة	17447	13	3	الأرضي	115	1	6405	736,575	40,000	500	70,487	36,829	7,366	3,683	118,365	81,536	662,917	626,088
2448	الجيزة	أكتوبر الجديدة	17448	13	4	الأرضي	106	1	6405	678,930	40,000	500	61,840	33,947	6,790	3,395	105,972	72,025	611,037	577,090
2449	الجيزة	أكتوبر الجديدة	17449	14	1	الأرضي	106	1	6405	678,930	40,000	500	61,840	33,947	6,790	3,395	105,972	72,025	611,037	577,090
2450	الجيزة	أكتوبر الجديدة	17450	14	3	الأرضي	115	1	6405	736,575	40,000	500	70,487	36,829	7,366	3,683	118,365	81,536	662,917	626,088
2451	الجيزة	أكتوبر الجديدة	17451	14	4	الأرضي	106	1	6405	678,930	40,000	500	61,840	33,947	6,790	3,395	105,972	72,025	611,037	577,090
2452	الجيزة	أكتوبر الجديدة	17452	15	3	الأرضي	115	1	6405	736,575	40,000	500	70,487	36,829	7,366	3,683	118,365	81,536	662,917	626,088
2453	الجيزة	أكتوبر الجديدة	17453	15	4	الأرضي	106	1	6405	678,930	40,000	500	61,840	33,947	6,790	3,395	105,972	72,025	611,037	577,090
2454	الجيزة	أكتوبر الجديدة	17454	16	2	الأرضي	115	1	6405	736,575	40,000	500	70,487	36,829	7,366	3,683	118,365	81,536	662,917	626,088
2455	الجيزة	أكتوبر الجديدة	17455	16	3	الأرضي	115	1	6405	736,575	40,000	500	70,487	36,829	7,366	3,683	118,365	81,536	662,917	626,088
2456	الجيزة	أكتوبر الجديدة	17456	16	4	الأرضي	106	1	6405	678,930	40,000	500	61,840	33,947	6,790	3,395	105,972	72,025	611,037	577,090
2457	الجيزة	أكتوبر الجديدة	17457	17	1	الأرضي	106	1	6405	678,930	40,000	500	61,840	33,947	6,790	3,395	105,972	72,025	611,037	577,090
2458	الجيزة	أكتوبر الجديدة	17458	17	3	الأرضي	115	1	6405	736,575	40,000	500	70,487	36,829	7,366	3,683	118,365	81,536	662,917	626,088
2459	الجيزة	أكتوبر الجديدة	17459	17	4	الأرضي	106	1	6405	678,930	40,000	500	61,840	33,947	6,790	3,395	105,972	72,025	611,037	577,090
2460	الجيزة	أكتوبر الجديدة	17460	18	2	الأرضي	115	1	6405	736,575	40,000	500	70,487	36,829	7,366	3,683	118,365	81,536	662,917	626,088
2461	الجيزة	أكتوبر الجديدة	17461	18	3	الأرضي	115	1	6405	736,575	40,000	500	70,487	36,829	7,366	3,683	118,365	81,536	662,917	626,088
2462	الجيزة	أكتوبر الجديدة	17462	18	4	الأرضي	106	1	6405	678,930	40,000	500	61,840	33,947	6,790	3,395	105,972	72,025	611,037	577,090
2463	الجيزة	أكتوبر الجديدة	17463	19	1	الأرضي	106	1	6405	678,930	40,000	500	61,840	33,947	6,790	3,395	105,972	72,025	611,037	577,090
2464	الجيزة	أكتوبر الجديدة	17464	19	2	الأرضي	115	1	6405	736,575	40,000	500	70,487	36,829	7,366	3,683	118,365	81,536	662,917	626,088
2465	الجيزة	أكتوبر الجديدة	17465	19	3	الأرضي	115	1	6405	736,575	40,000	500	70,487	36,829	7,366	3,683	118,365	81,536	662,917	626,088
2466	الجيزة	أكتوبر الجديدة	17466	19	4	الأرضي	106	1	6405	678,930	40,000	500	61,840	33,947	6,790	3,395	105,972	72,025	611,037	577,090
2467	الجيزة	أكتوبر الجديدة	17467	20	1	الأرضي	106	1	6405	678,930	40,000	500	61,840	33,947	6,790	3,395	105,972	72,025	611,037	577,090
2468	الجيزة	أكتوبر الجديدة	17468	20	2	الأرضي	115	1	6405	736,575	40,000	500	70,487	36,829	7,366	3,683	118,365	81,536	662,917	626,088
2469	الجيزة	أكتوبر الجديدة	17469	20	4	الأرضي	106	1	6405	678,930	40,000	500	61,840	33,947	6,790	3,395	105,972	72,025	611,037	577,090
2470	الجيزة	أكتوبر الجديدة	17470	21	1	الأرضي	106	1	6405	678,930	40,000	500	61,840	33,947	6,790	3,395	105,972	72,025	611,037	577,090
2471	الجيزة	أكتوبر الجديدة	17471	21	2	الأرضي	115	1	6405	736,575	40,000	500	70,487	36,829	7,366	3,683	118,365	81,536	662,917	626,088
2472	الجيزة	أكتوبر الجديدة	17472	21	3	الأرضي	115	1	6405	736,575	40,000	500	70,487	36,829	7,366	3,683	118,365	81,536	662,917	626,088
2473	الجيزة	أكتوبر الجديدة	17473	21	4	الأرضي	106	1	6405	678,930	40,000	500	61,840	33,947	6,790	3,395	105,972	72,025	611,037	577,090
2474	الجيزة	أكتوبر الجديدة	17474	22	1	الأرضي	106	1	6405	678,930	40,000	500	61,840	33,947	6,790	3,395	105,972	72,025	611,037	577,090
2475	الجيزة	أكتوبر الجديدة	17475	22	2	الأرضي	115	1	6405	736,575	40,000	500	70,487	36,829	7,366	3,683	118,365	81,536	662,917	626,088
2476	الجيزة	أكتوبر الجديدة	17476	22	3	الأرضي	115	1	6405	736,575	40,000	500	70,487	36,829	7,366	3,683	118,365	81,536	662,917	626,088
2477	الجيزة	أكتوبر الجديدة	17477	22	4	الأرضي	106	1	6405	678,930	40,000	500	61,840	33,947	6,790	3,395	105,972	72,025	611,037	577,090
2478	الجيزة	أكتوبر الجديدة	17478	23	1	الأرضي	106	1	6405	678,930	40,000	500	61,840	33,947	6,790	3,395	105,972	72,025	611,037	577,090
2479	الجيزة	أكتوبر الجديدة	17479	23	3	الأرضي	115	1	6405	736,575	40,000	500	70,487	36,829	7,366	3,683	118,365	81,536	662,917	626,088

م	محافظة	المدينة	كود الوحدة	رقم العقار	رقم الوحدة	نوع الدور	مساحة الوحدة	نسبة التميز	سعر المتر	قيمة الوحدة	المستحقات عند الحجز		باقى مستحقات الوحدة عند التعاقد				إجمالى المطلوب عند التعاقد كحد ادنى		الحد الاقصى لقيمة التمويل العقارى	
											مقدم الحجز	م.تسجيل	دفعة تعاقد بحد ادنى 15% للوحدات حتى 1.1 مليون و 20% للوحدات اكبر من 1.1 من قيمة الوحدة	وديعة 5 % صيانة	1% م.إدارية	0.5% مجلس الأمانء	بوديعة الصيانة	بدون وديعة الصيانة	بوديعة الصيانة	بدون وديعة الصيانة
2480	الجيزة	أكتوبر الجديدة	17480	23	4	الأرضي	106	1	6405	678,930	40,000	500	61,840	33,947	6,790	3,395	105,972	72,025	611,037	577,090
2481	الجيزة	أكتوبر الجديدة	17481	66	5	الأول	117	1.05	6405	786,854	40,000	500	78,029	39,343	7,869	3,935	129,176	89,833	708,168	668,825
2482	الجيزة	أكتوبر الجديدة	17482	66	7	الأول	115	1.05	6405	773,404	40,000	500	76,011	38,671	7,735	3,868	126,285	87,614	696,064	657,393
2483	الجيزة	أكتوبر الجديدة	17483	66	8	الأول	115	1.05	6405	773,404	40,000	500	76,011	38,671	7,735	3,868	126,285	87,614	696,064	657,393
2484	الجيزة	أكتوبر الجديدة	17484	66	9	الثاني	115	1.05	6405	773,404	40,000	500	76,011	38,671	7,735	3,868	126,285	87,614	696,064	657,393
2485	الجيزة	أكتوبر الجديدة	17485	66	11	الثاني	115	1.05	6405	773,404	40,000	500	76,011	38,671	7,735	3,868	126,285	87,614	696,064	657,393
2486	الجيزة	أكتوبر الجديدة	17486	66	12	الثاني	115	1.05	6405	773,404	40,000	500	76,011	38,671	7,735	3,868	126,285	87,614	696,064	657,393
2487	الجيزة	أكتوبر الجديدة	17487	66	14	الثالث	115	1.05	6405	773,404	40,000	500	76,011	38,671	7,735	3,868	126,285	87,614	696,064	657,393
2488	الجيزة	أكتوبر الجديدة	17488	3	23	الأخير	115	1	6405	736,575	40,000	500	70,487	36,829	7,366	3,683	118,365	81,536	662,917	626,088
2489	الجيزة	أكتوبر الجديدة	17489	3	24	الأخير	115	1	6405	736,575	40,000	500	70,487	36,829	7,366	3,683	118,365	81,536	662,917	626,088
2490	الجيزة	أكتوبر الجديدة	17490	4	21	الأخير	115	1	6405	736,575	40,000	500	70,487	36,829	7,366	3,683	118,365	81,536	662,917	626,088
2491	الجيزة	أكتوبر الجديدة	17491	4	22	الأخير	115	1	6405	736,575	40,000	500	70,487	36,829	7,366	3,683	118,365	81,536	662,917	626,088
2492	الجيزة	أكتوبر الجديدة	17492	4	23	الأخير	115	1	6405	736,575	40,000	500	70,487	36,829	7,366	3,683	118,365	81,536	662,917	626,088
2493	الجيزة	أكتوبر الجديدة	17493	4	24	الأخير	115	1	6405	736,575	40,000	500	70,487	36,829	7,366	3,683	118,365	81,536	662,917	626,088
2494	الجيزة	أكتوبر الجديدة	17494	5	21	الأخير	115	1	6405	736,575	40,000	500	70,487	36,829	7,366	3,683	118,365	81,536	662,917	626,088
2495	الجيزة	أكتوبر الجديدة	17495	5	22	الأخير	115	1	6405	736,575	40,000	500	70,487	36,829	7,366	3,683	118,365	81,536	662,917	626,088
2496	الجيزة	أكتوبر الجديدة	17496	5	23	الأخير	115	1	6405	736,575	40,000	500	70,487	36,829	7,366	3,683	118,365	81,536	662,917	626,088
2497	الجيزة	أكتوبر الجديدة	17497	5	24	الأخير	115	1	6405	736,575	40,000	500	70,487	36,829	7,366	3,683	118,365	81,536	662,917	626,088
2498	الجيزة	أكتوبر الجديدة	17498	6	21	الأخير	115	1	6405	736,575	40,000	500	70,487	36,829	7,366	3,683	118,365	81,536	662,917	626,088
2499	الجيزة	أكتوبر الجديدة	17499	6	22	الأخير	115	1	6405	736,575	40,000	500	70,487	36,829	7,366	3,683	118,365	81,536	662,917	626,088
2500	الجيزة	أكتوبر الجديدة	17500	6	23	الأخير	115	1	6405	736,575	40,000	500	70,487	36,829	7,366	3,683	118,365	81,536	662,917	626,088
2501	الجيزة	أكتوبر الجديدة	17501	6	24	الأخير	115	1	6405	736,575	40,000	500	70,487	36,829	7,366	3,683	118,365	81,536	662,917	626,088
2502	الجيزة	أكتوبر الجديدة	17502	8	23	الأخير	115	1	6405	736,575	40,000	500	70,487	36,829	7,366	3,683	118,365	81,536	662,917	626,088
2503	الجيزة	أكتوبر الجديدة	17503	9	24	الأخير	115	1	6405	736,575	40,000	500	70,487	36,829	7,366	3,683	118,365	81,536	662,917	626,088
2504	الجيزة	أكتوبر الجديدة	17504	10	23	الأخير	115	1	6405	736,575	40,000	500	70,487	36,829	7,366	3,683	118,365	81,536	662,917	626,088
2505	الجيزة	أكتوبر الجديدة	17505	11	22	الأخير	115	1	6405	736,575	40,000	500	70,487	36,829	7,366	3,683	118,365	81,536	662,917	626,088
2506	الجيزة	أكتوبر الجديدة	17506	11	23	الأخير	115	1	6405	736,575	40,000	500	70,487	36,829	7,366	3,683	118,365	81,536	662,917	626,088
2507	الجيزة	أكتوبر الجديدة	17507	11	24	الأخير	115	1	6405	736,575	40,000	500	70,487	36,829	7,366	3,683	118,365	81,536	662,917	626,088
2508	الجيزة	أكتوبر الجديدة	17508	12	21	الأخير	115	1	6405	736,575	40,000	500	70,487	36,829	7,366	3,683	118,365	81,536	662,917	626,088
2509	الجيزة	أكتوبر الجديدة	17509	12	22	الأخير	115	1	6405	736,575	40,000	500	70,487	36,829	7,366	3,683	118,365	81,536	662,917	626,088
2510	الجيزة	أكتوبر الجديدة	17510	12	23	الأخير	115	1	6405	736,575	40,000	500	70,487	36,829	7,366	3,683	118,365	81,536	662,917	626,088
2511	الجيزة	أكتوبر الجديدة	17511	12	24	الأخير	115	1	6405	736,575	40,000	500	70,487	36,829	7,366	3,683	118,365	81,536	662,917	626,088
2512	الجيزة	أكتوبر الجديدة	17512	13	21	الأخير	115	1	6405	736,575	40,000	500	70,487	36,829	7,366	3,683	118,365	81,536	662,917	626,088
2513	الجيزة	أكتوبر الجديدة	17513	13	22	الأخير	115	1	6405	736,575	40,000	500	70,487	36,829	7,366	3,683	118,365	81,536	662,917	626,088
2514	الجيزة	أكتوبر الجديدة	17514	13	23	الأخير	115	1	6405	736,575	40,000	500	70,487	36,829	7,366	3,683	118,365	81,536	662,917	626,088
2515	الجيزة	أكتوبر الجديدة	17515	13	24	الأخير	115	1	6405	736,575	40,000	500	70,487	36,829	7,366	3,683	118,365	81,536	662,917	626,088
2516	الجيزة	أكتوبر الجديدة	17516	14	22	الأخير	115	1	6405	736,575	40,000	500	70,487	36,829	7,366	3,683	118,365	81,536	662,917	626,088

الحد الأقصى لقيمة التمويل العقاري		إجمالي المطلوب عند التعاقد كحد أدنى		باقي مستحقات الوحدة عند التعاقد				المستحقات عند الحجز		قيمة الوحدة	سعر المتر	نسبة التمييز	مساحة الوحدة	نوع الدور	رقم الوحدة	رقم العقار	كود الوحدة	المدينة	محافظة	م
بدون ودیعة الصيانة	بودیعة الصيانة	بدون ودیعة الصيانة	بودیعة الصيانة	0.5% مجلس الأمانة	1% م.إدارية	ودیعة 5 % صيانة	دفعة تعاقد بحد أدنى 15% للوحدات حتى 1.1 مليون و 20% للوحدات أكبر من 1.1م قيمة الوحدة	م.تسجيل	مقدم الحجز											
626,088	662,917	81,536	118,365	3,683	7,366	36,829	70,487	500	40,000	736,575	6405	1	115	الأخير	24	14	17517	أكتوبر الجديدة	الجيزة	2517
626,088	662,917	81,536	118,365	3,683	7,366	36,829	70,487	500	40,000	736,575	6405	1	115	الأخير	21	15	17518	أكتوبر الجديدة	الجيزة	2518
626,088	662,917	81,536	118,365	3,683	7,366	36,829	70,487	500	40,000	736,575	6405	1	115	الأخير	23	15	17519	أكتوبر الجديدة	الجيزة	2519
626,088	662,917	81,536	118,365	3,683	7,366	36,829	70,487	500	40,000	736,575	6405	1	115	الأخير	24	15	17520	أكتوبر الجديدة	الجيزة	2520
626,088	662,917	81,536	118,365	3,683	7,366	36,829	70,487	500	40,000	736,575	6405	1	115	الأخير	22	16	17521	أكتوبر الجديدة	الجيزة	2521
626,088	662,917	81,536	118,365	3,683	7,366	36,829	70,487	500	40,000	736,575	6405	1	115	الأخير	23	16	17522	أكتوبر الجديدة	الجيزة	2522
626,088	662,917	81,536	118,365	3,683	7,366	36,829	70,487	500	40,000	736,575	6405	1	115	الأخير	24	16	17523	أكتوبر الجديدة	الجيزة	2523
626,088	662,917	81,536	118,365	3,683	7,366	36,829	70,487	500	40,000	736,575	6405	1	115	الأخير	21	17	17524	أكتوبر الجديدة	الجيزة	2524
626,088	662,917	81,536	118,365	3,683	7,366	36,829	70,487	500	40,000	736,575	6405	1	115	الأخير	22	17	17525	أكتوبر الجديدة	الجيزة	2525
626,088	662,917	81,536	118,365	3,683	7,366	36,829	70,487	500	40,000	736,575	6405	1	115	الأخير	23	17	17526	أكتوبر الجديدة	الجيزة	2526
626,088	662,917	81,536	118,365	3,683	7,366	36,829	70,487	500	40,000	736,575	6405	1	115	الأخير	24	17	17527	أكتوبر الجديدة	الجيزة	2527
626,088	662,917	81,536	118,365	3,683	7,366	36,829	70,487	500	40,000	736,575	6405	1	115	الأخير	22	18	17528	أكتوبر الجديدة	الجيزة	2528
626,088	662,917	81,536	118,365	3,683	7,366	36,829	70,487	500	40,000	736,575	6405	1	115	الأخير	23	18	17529	أكتوبر الجديدة	الجيزة	2529
626,088	662,917	81,536	118,365	3,683	7,366	36,829	70,487	500	40,000	736,575	6405	1	115	الأخير	24	18	17530	أكتوبر الجديدة	الجيزة	2530
626,088	662,917	81,536	118,365	3,683	7,366	36,829	70,487	500	40,000	736,575	6405	1	115	الأخير	21	19	17531	أكتوبر الجديدة	الجيزة	2531
626,088	662,917	81,536	118,365	3,683	7,366	36,829	70,487	500	40,000	736,575	6405	1	115	الأخير	22	19	17532	أكتوبر الجديدة	الجيزة	2532
626,088	662,917	81,536	118,365	3,683	7,366	36,829	70,487	500	40,000	736,575	6405	1	115	الأخير	23	19	17533	أكتوبر الجديدة	الجيزة	2533
626,088	662,917	81,536	118,365	3,683	7,366	36,829	70,487	500	40,000	736,575	6405	1	115	الأخير	24	19	17534	أكتوبر الجديدة	الجيزة	2534
626,088	662,917	81,536	118,365	3,683	7,366	36,829	70,487	500	40,000	736,575	6405	1	115	الأخير	21	20	17535	أكتوبر الجديدة	الجيزة	2535
626,088	662,917	81,536	118,365	3,683	7,366	36,829	70,487	500	40,000	736,575	6405	1	115	الأخير	22	20	17536	أكتوبر الجديدة	الجيزة	2536
626,088	662,917	81,536	118,365	3,683	7,366	36,829	70,487	500	40,000	736,575	6405	1	115	الأخير	23	20	17537	أكتوبر الجديدة	الجيزة	2537
626,088	662,917	81,536	118,365	3,683	7,366	36,829	70,487	500	40,000	736,575	6405	1	115	الأخير	24	20	17538	أكتوبر الجديدة	الجيزة	2538
626,088	662,917	81,536	118,365	3,683	7,366	36,829	70,487	500	40,000	736,575	6405	1	115	الأخير	21	21	17539	أكتوبر الجديدة	الجيزة	2539
626,088	662,917	81,536	118,365	3,683	7,366	36,829	70,487	500	40,000	736,575	6405	1	115	الأخير	22	21	17540	أكتوبر الجديدة	الجيزة	2540
626,088	662,917	81,536	118,365	3,683	7,366	36,829	70,487	500	40,000	736,575	6405	1	115	الأخير	23	21	17541	أكتوبر الجديدة	الجيزة	2541
626,088	662,917	81,536	118,365	3,683	7,366	36,829	70,487	500	40,000	736,575	6405	1	115	الأخير	24	21	17542	أكتوبر الجديدة	الجيزة	2542
626,088	662,917	81,536	118,365	3,683	7,366	36,829	70,487	500	40,000	736,575	6405	1	115	الأخير	21	22	17543	أكتوبر الجديدة	الجيزة	2543
626,088	662,917	81,536	118,365	3,683	7,366	36,829	70,487	500	40,000	736,575	6405	1	115	الأخير	22	22	17544	أكتوبر الجديدة	الجيزة	2544
626,088	662,917	81,536	118,365	3,683	7,366	36,829	70,487	500	40,000	736,575	6405	1	115	الأخير	23	22	17545	أكتوبر الجديدة	الجيزة	2545
626,088	662,917	81,536	118,365	3,683	7,366	36,829	70,487	500	40,000	736,575	6405	1	115	الأخير	24	22	17546	أكتوبر الجديدة	الجيزة	2546
626,088	662,917	81,536	118,365	3,683	7,366	36,829	70,487	500	40,000	736,575	6405	1	115	الأخير	21	23	17547	أكتوبر الجديدة	الجيزة	2547
626,088	662,917	81,536	118,365	3,683	7,366	36,829	70,487	500	40,000	736,575	6405	1	115	الأخير	22	23	17548	أكتوبر الجديدة	الجيزة	2548
626,088	662,917	81,536	118,365	3,683	7,366	36,829	70,487	500	40,000	736,575	6405	1	115	الأخير	23	23	17549	أكتوبر الجديدة	الجيزة	2549
626,088	662,917	81,536	118,365	3,683	7,366	36,829	70,487	500	40,000	736,575	6405	1	115	الأخير	24	23	17550	أكتوبر الجديدة	الجيزة	2550
674,543	714,222	90,941	130,620	3,968	7,936	39,679	79,037	500	40,000	793,580	6405	1.05	118	الثالث	15	66	17551	أكتوبر الجديدة	الجيزة	2551
657,393	696,064	87,614	126,285	3,868	7,735	38,671	76,011	500	40,000	773,404	6405	1.05	115	الرابع	17	66	17552	أكتوبر الجديدة	الجيزة	2552
657,393	696,064	87,614	126,285	3,868	7,735	38,671	76,011	500	40,000	773,404	6405	1.05	115	الرابع	18	66	17553	أكتوبر الجديدة	الجيزة	2553

م	محافظة	المدينة	كود الوحدة	رقم العقار	رقم الوحدة	نوع الدور	مساحة الوحدة	نسبة التميز	سعر المتر	قيمة الوحدة	المستحقات عند الحجز		باقي مستحقات الوحدة عند التعاقد				إجمالي المطلوب عند التعاقد كحد ادنى		الحد الاقصى لقيمة التمويل العقاري	
											مقدم الحجز	م.تسجيل	دفعة تعاقد بحد ادنى 15% للوحدات حتى 1.1 مليون و 20% للوحدات اكبر من 1.1 من قيمة الوحدة	وديعة 5% صيانة	1% م.إدارية	0.5% مجلس الأمانة	بوديعة الصيانة	بدون وديعة الصيانة	بوديعة الصيانة	بدون وديعة الصيانة
2554	الجيزة	أكتوبر الجديدة	17554	66	19	الرايع	115	1.05	6405	773,404	40,000	500	76,011	38,671	7,735	3,868	126,285	87,614	696,064	657,393
2555	الجيزة	أكتوبر الجديدة	17555	66	20	الرايع	115	1.05	6405	773,404	40,000	500	76,011	38,671	7,735	3,868	126,285	87,614	696,064	657,393
2556	الجيزة	أكتوبر الجديدة	17556	66	1	الأرضي	106	1	6405	678,930	40,000	500	61,840	33,947	6,790	3,395	105,972	72,025	611,037	577,090
2557	الجيزة	أكتوبر الجديدة	17557	66	2	الأرضي	115	1	6405	736,575	40,000	500	70,487	36,829	7,366	3,683	118,365	81,536	662,917	626,088
2558	الجيزة	أكتوبر الجديدة	17558	66	3	الأرضي	115	1	6405	736,575	40,000	500	70,487	36,829	7,366	3,683	118,365	81,536	662,917	626,088
2559	الجيزة	أكتوبر الجديدة	17559	66	4	الأرضي	106	1	6405	678,930	40,000	500	61,840	33,947	6,790	3,395	105,972	72,025	611,037	577,090
2560	الجيزة	أكتوبر الجديدة	17560	66	22	الأخير	115	1	6405	736,575	40,000	500	70,487	36,829	7,366	3,683	118,365	81,536	662,917	626,088
2561	الجيزة	أكتوبر الجديدة	17561	66	23	الأخير	115	1	6405	736,575	40,000	500	70,487	36,829	7,366	3,683	118,365	81,536	662,917	626,088
2562	الجيزة	أكتوبر الجديدة	17562	65	5	الأول	117	1.05	6405	786,854	40,000	500	78,029	39,343	7,869	3,935	129,176	89,833	708,168	668,825
2563	الجيزة	أكتوبر الجديدة	17563	65	6	الأول	118	1.05	6405	793,580	40,000	500	79,037	39,679	7,936	3,968	130,620	90,941	714,222	674,543
2564	الجيزة	أكتوبر الجديدة	17564	65	7	الأول	115	1.05	6405	773,404	40,000	500	76,011	38,671	7,735	3,868	126,285	87,614	696,064	657,393
2565	الجيزة	أكتوبر الجديدة	17565	65	8	الأول	115	1.05	6405	773,404	40,000	500	76,011	38,671	7,735	3,868	126,285	87,614	696,064	657,393
2566	الجيزة	أكتوبر الجديدة	17566	65	9	الثاني	115	1.05	6405	773,404	40,000	500	76,011	38,671	7,735	3,868	126,285	87,614	696,064	657,393
2567	الجيزة	أكتوبر الجديدة	17567	65	10	الثاني	115	1.05	6405	773,404	40,000	500	76,011	38,671	7,735	3,868	126,285	87,614	696,064	657,393
2568	الجيزة	أكتوبر الجديدة	17568	65	11	الثاني	115	1.05	6405	773,404	40,000	500	76,011	38,671	7,735	3,868	126,285	87,614	696,064	657,393
2569	الجيزة	أكتوبر الجديدة	17569	65	12	الثاني	115	1.05	6405	773,404	40,000	500	76,011	38,671	7,735	3,868	126,285	87,614	696,064	657,393
2570	الجيزة	أكتوبر الجديدة	17570	65	13	الثالث	115	1.05	6405	773,404	40,000	500	76,011	38,671	7,735	3,868	126,285	87,614	696,064	657,393
2571	الجيزة	أكتوبر الجديدة	17571	65	14	الثالث	115	1.05	6405	773,404	40,000	500	76,011	38,671	7,735	3,868	126,285	87,614	696,064	657,393
2572	الجيزة	أكتوبر الجديدة	17572	65	15	الثالث	118	1.05	6405	793,580	40,000	500	79,037	39,679	7,936	3,968	130,620	90,941	714,222	674,543
2573	الجيزة	أكتوبر الجديدة	17573	65	16	الثالث	117	1.05	6405	786,854	40,000	500	78,029	39,343	7,869	3,935	129,176	89,833	708,168	668,825
2574	الجيزة	أكتوبر الجديدة	17574	65	17	الرايع	115	1.05	6405	773,404	40,000	500	76,011	38,671	7,735	3,868	126,285	87,614	696,064	657,393
2575	الجيزة	أكتوبر الجديدة	17575	65	18	الرايع	115	1.05	6405	773,404	40,000	500	76,011	38,671	7,735	3,868	126,285	87,614	696,064	657,393
2576	الجيزة	أكتوبر الجديدة	17576	65	19	الرايع	115	1.05	6405	773,404	40,000	500	76,011	38,671	7,735	3,868	126,285	87,614	696,064	657,393
2577	الجيزة	أكتوبر الجديدة	17577	65	20	الرايع	115	1.05	6405	773,404	40,000	500	76,011	38,671	7,735	3,868	126,285	87,614	696,064	657,393
2578	الجيزة	أكتوبر الجديدة	17578	65	1	الأرضي	106	1	6405	678,930	40,000	500	61,840	33,947	6,790	3,395	105,972	72,025	611,037	577,090
2579	الجيزة	أكتوبر الجديدة	17579	65	2	الأرضي	115	1	6405	736,575	40,000	500	70,487	36,829	7,366	3,683	118,365	81,536	662,917	626,088
2580	الجيزة	أكتوبر الجديدة	17580	65	3	الأرضي	115	1	6405	736,575	40,000	500	70,487	36,829	7,366	3,683	118,365	81,536	662,917	626,088
2581	الجيزة	أكتوبر الجديدة	17581	65	4	الأرضي	106	1	6405	678,930	40,000	500	61,840	33,947	6,790	3,395	105,972	72,025	611,037	577,090
2582	الجيزة	أكتوبر الجديدة	17582	65	21	الأخير	115	1	6405	736,575	40,000	500	70,487	36,829	7,366	3,683	118,365	81,536	662,917	626,088
2583	الجيزة	أكتوبر الجديدة	17583	65	22	الأخير	115	1	6405	736,575	40,000	500	70,487	36,829	7,366	3,683	118,365	81,536	662,917	626,088
2584	الجيزة	أكتوبر الجديدة	17584	65	23	الأخير	115	1	6405	736,575	40,000	500	70,487	36,829	7,366	3,683	118,365	81,536	662,917	626,088
2585	الجيزة	أكتوبر الجديدة	17585	64	6	الأول	118	1.05	6405	793,580	40,000	500	79,037	39,679	7,936	3,968	130,620	90,941	714,222	674,543
2586	الجيزة	أكتوبر الجديدة	17586	64	7	الأول	115	1.05	6405	773,404	40,000	500	76,011	38,671	7,735	3,868	126,285	87,614	696,064	657,393
2587	الجيزة	أكتوبر الجديدة	17587	64	8	الأول	115	1.05	6405	773,404	40,000	500	76,011	38,671	7,735	3,868	126,285	87,614	696,064	657,393
2588	الجيزة	أكتوبر الجديدة	17588	64	9	الثاني	115	1.05	6405	773,404	40,000	500	76,011	38,671	7,735	3,868	126,285	87,614	696,064	657,393
2589	الجيزة	أكتوبر الجديدة	17589	64	10	الثاني	115	1.05	6405	773,404	40,000	500	76,011	38,671	7,735	3,868	126,285	87,614	696,064	657,393
2590	الجيزة	أكتوبر الجديدة	17590	64	11	الثاني	115	1.05	6405	773,404	40,000	500	76,011	38,671	7,735	3,868	126,285	87,614	696,064	657,393

م	محافظة	المدينة	كود الوحدة	رقم العقار	رقم الوحدة	نوع الدور	مساحة الوحدة	نسبة التميز	سعر المتر	قيمة الوحدة	المستحقات عند الحجز		باقي مستحقات الوحدة عند التعاقد				إجمالي المطلوب عند التعاقد كحد ادنى		الحد الاقصى لقيمة التمويل العقاري	
											مقدم الحجز	م.تسجيل	دفعة تعاقد بحد ادنى 15% للوحدات حتى 1.1 مليون و 20% للوحدات اكبر من 1.1 من قيمة الوحدة	وديعة 5 % صيانة	1% م.إدارية	0.5% مجلس الأمناء	بوديعة الصيانة	بدون وديعة الصيانة	بوديعة الصيانة	
2591	الجيزة	أكتوبر الجديدة	17591	64	12	الثاني	115	1.05	6405	773,404	40,000	500	76,011	38,671	7,735	3,868	126,285	87,614	696,064	657,393
2592	الجيزة	أكتوبر الجديدة	17592	7	1	الأرضي	106	1	6405	678,930	40,000	500	61,840	33,947	6,790	3,395	105,972	72,025	611,037	577,090
2593	الجيزة	أكتوبر الجديدة	17593	5	3	الأرضي	115	1	6405	736,575	40,000	500	70,487	36,829	7,366	3,683	118,365	81,536	662,917	626,088
2594	الجيزة	أكتوبر الجديدة	17594	64	13	الثالث	115	1.05	6405	773,404	40,000	500	76,011	38,671	7,735	3,868	126,285	87,614	696,064	657,393
2595	الجيزة	أكتوبر الجديدة	17595	11	2	الأرضي	115	1	6405	736,575	40,000	500	70,487	36,829	7,366	3,683	118,365	81,536	662,917	626,088
2596	الجيزة	أكتوبر الجديدة	17596	64	14	الثالث	115	1.05	6405	773,404	40,000	500	76,011	38,671	7,735	3,868	126,285	87,614	696,064	657,393
2597	الجيزة	أكتوبر الجديدة	17597	64	15	الثالث	118	1.05	6405	793,580	40,000	500	79,037	39,679	7,936	3,968	130,620	90,941	714,222	674,543
2598	الجيزة	أكتوبر الجديدة	17598	64	16	الثالث	117	1.05	6405	786,854	40,000	500	78,029	39,343	7,869	3,935	129,176	89,833	708,168	668,825
2599	الجيزة	أكتوبر الجديدة	17599	64	17	الرابع	115	1.05	6405	773,404	40,000	500	76,011	38,671	7,735	3,868	126,285	87,614	696,064	657,393
2600	الجيزة	أكتوبر الجديدة	17600	64	18	الرابع	115	1.05	6405	773,404	40,000	500	76,011	38,671	7,735	3,868	126,285	87,614	696,064	657,393
2601	الجيزة	أكتوبر الجديدة	17601	64	19	الرابع	115	1.05	6405	773,404	40,000	500	76,011	38,671	7,735	3,868	126,285	87,614	696,064	657,393
2602	الجيزة	أكتوبر الجديدة	17602	64	20	الرابع	115	1.05	6405	773,404	40,000	500	76,011	38,671	7,735	3,868	126,285	87,614	696,064	657,393
2603	الجيزة	أكتوبر الجديدة	17603	64	1	الأرضي	106	1	6405	678,930	40,000	500	61,840	33,947	6,790	3,395	105,972	72,025	611,037	577,090
2604	الجيزة	أكتوبر الجديدة	17604	64	3	الأرضي	115	1	6405	736,575	40,000	500	70,487	36,829	7,366	3,683	118,365	81,536	662,917	626,088
2605	الجيزة	أكتوبر الجديدة	17605	64	4	الأرضي	106	1	6405	678,930	40,000	500	61,840	33,947	6,790	3,395	105,972	72,025	611,037	577,090
2606	الجيزة	أكتوبر الجديدة	17606	64	22	الأخير	115	1	6405	736,575	40,000	500	70,487	36,829	7,366	3,683	118,365	81,536	662,917	626,088
2607	الجيزة	أكتوبر الجديدة	17607	64	23	الأخير	115	1	6405	736,575	40,000	500	70,487	36,829	7,366	3,683	118,365	81,536	662,917	626,088
2608	الجيزة	أكتوبر الجديدة	17608	63	5	الأول	117	1.05	6405	786,854	40,000	500	78,029	39,343	7,869	3,935	129,176	89,833	708,168	668,825
2609	الجيزة	أكتوبر الجديدة	17609	63	7	الأول	115	1.05	6405	773,404	40,000	500	76,011	38,671	7,735	3,868	126,285	87,614	696,064	657,393
2610	الجيزة	أكتوبر الجديدة	17610	63	8	الأول	115	1.05	6405	773,404	40,000	500	76,011	38,671	7,735	3,868	126,285	87,614	696,064	657,393
2611	الجيزة	أكتوبر الجديدة	17611	63	10	الثاني	115	1.05	6405	773,404	40,000	500	76,011	38,671	7,735	3,868	126,285	87,614	696,064	657,393
2612	الجيزة	أكتوبر الجديدة	17612	63	11	الثاني	115	1.05	6405	773,404	40,000	500	76,011	38,671	7,735	3,868	126,285	87,614	696,064	657,393
2613	الجيزة	أكتوبر الجديدة	17613	63	13	الثالث	115	1.05	6405	773,404	40,000	500	76,011	38,671	7,735	3,868	126,285	87,614	696,064	657,393
2614	الجيزة	أكتوبر الجديدة	17614	63	14	الثالث	115	1.05	6405	773,404	40,000	500	76,011	38,671	7,735	3,868	126,285	87,614	696,064	657,393
2615	الجيزة	أكتوبر الجديدة	17615	63	15	الثالث	118	1.05	6405	793,580	40,000	500	79,037	39,679	7,936	3,968	130,620	90,941	714,222	674,543
2616	الجيزة	أكتوبر الجديدة	17616	63	16	الثالث	117	1.05	6405	786,854	40,000	500	78,029	39,343	7,869	3,935	129,176	89,833	708,168	668,825
2617	الجيزة	أكتوبر الجديدة	17617	63	17	الرابع	115	1.05	6405	773,404	40,000	500	76,011	38,671	7,735	3,868	126,285	87,614	696,064	657,393
2618	الجيزة	أكتوبر الجديدة	17618	63	18	الرابع	115	1.05	6405	773,404	40,000	500	76,011	38,671	7,735	3,868	126,285	87,614	696,064	657,393
2619	الجيزة	أكتوبر الجديدة	17619	63	19	الرابع	115	1.05	6405	773,404	40,000	500	76,011	38,671	7,735	3,868	126,285	87,614	696,064	657,393
2620	الجيزة	أكتوبر الجديدة	17620	63	20	الرابع	115	1.05	6405	773,404	40,000	500	76,011	38,671	7,735	3,868	126,285	87,614	696,064	657,393
2621	الجيزة	أكتوبر الجديدة	17621	63	1	الأرضي	106	1	6405	678,930	40,000	500	61,840	33,947	6,790	3,395	105,972	72,025	611,037	577,090
2622	الجيزة	أكتوبر الجديدة	17622	63	2	الأرضي	115	1	6405	736,575	40,000	500	70,487	36,829	7,366	3,683	118,365	81,536	662,917	626,088
2623	الجيزة	أكتوبر الجديدة	17623	63	3	الأرضي	115	1	6405	736,575	40,000	500	70,487	36,829	7,366	3,683	118,365	81,536	662,917	626,088
2624	الجيزة	أكتوبر الجديدة	17624	63	4	الأرضي	106	1	6405	678,930	40,000	500	61,840	33,947	6,790	3,395	105,972	72,025	611,037	577,090
2625	الجيزة	أكتوبر الجديدة	17625	63	22	الأخير	115	1	6405	736,575	40,000	500	70,487	36,829	7,366	3,683	118,365	81,536	662,917	626,088
2626	الجيزة	أكتوبر الجديدة	17626	63	23	الأخير	115	1	6405	736,575	40,000	500	70,487	36,829	7,366	3,683	118,365	81,536	662,917	626,088
2627	الجيزة	أكتوبر الجديدة	17627	62	9	الثاني	115	1.05	6405	773,404	40,000	500	76,011	38,671	7,735	3,868	126,285	87,614	696,064	657,393

م	محافظة	المدينة	كود الوحدة	رقم العقار	رقم الوحدة	نوع الدور	مساحة الوحدة	نسبة التميز	سعر المتر	قيمة الوحدة	المستحقات عند الحجز		باقي مستحقات الوحدة عند التعاقد				إجمالي المطلوب عند التعاقد كحد ادنى		الحد الأقصى لقيمة التمويل العقاري	
											مقدم الحجز	م.تسجيل	دفعة تعاقد بحد ادنى 15% للوحدات حتى 1.1 مليون و 20% للوحدات اكبر من 1.1 من قيمة الوحدة	وديعة 5% صيانة	1% م.إدارية	0.5% مجلس الأمناء	بوديعة الصيانة	بدون وديعة الصيانة	بوديعة الصيانة	بدون وديعة الصيانة
2628	الجيزة	أكتوبر الجديدة	17628	62	11	الثاني	115	1.05	6405	773,404	40,000	500	76,011	38,671	7,735	3,868	126,285	87,614	696,064	657,393
2629	الجيزة	أكتوبر الجديدة	17629	62	12	الثاني	115	1.05	6405	773,404	40,000	500	76,011	38,671	7,735	3,868	126,285	87,614	696,064	657,393
2630	الجيزة	أكتوبر الجديدة	17630	62	13	الثالث	115	1.05	6405	773,404	40,000	500	76,011	38,671	7,735	3,868	126,285	87,614	696,064	657,393
2631	الجيزة	أكتوبر الجديدة	17631	62	16	الثالث	117	1.05	6405	786,854	40,000	500	78,029	39,343	7,869	3,935	129,176	89,833	708,168	668,825
2632	الجيزة	أكتوبر الجديدة	17632	62	17	الرابع	115	1.05	6405	773,404	40,000	500	76,011	38,671	7,735	3,868	126,285	87,614	696,064	657,393
2633	الجيزة	أكتوبر الجديدة	17633	62	18	الرابع	115	1.05	6405	773,404	40,000	500	76,011	38,671	7,735	3,868	126,285	87,614	696,064	657,393
2634	الجيزة	أكتوبر الجديدة	17634	62	19	الرابع	115	1.05	6405	773,404	40,000	500	76,011	38,671	7,735	3,868	126,285	87,614	696,064	657,393
2635	الجيزة	أكتوبر الجديدة	17635	62	20	الرابع	115	1.05	6405	773,404	40,000	500	76,011	38,671	7,735	3,868	126,285	87,614	696,064	657,393
2636	الجيزة	أكتوبر الجديدة	17636	62	2	الأرضي	115	1	6405	736,575	40,000	500	70,487	36,829	7,366	3,683	118,365	81,536	662,917	626,088
2637	الجيزة	أكتوبر الجديدة	17637	62	4	الأرضي	106	1	6405	678,930	40,000	500	61,840	33,947	6,790	3,395	105,972	72,025	611,037	577,090
2638	الجيزة	أكتوبر الجديدة	17638	62	3	الأرضي	115	1	6405	736,575	40,000	500	70,487	36,829	7,366	3,683	118,365	81,536	662,917	626,088
2639	الجيزة	أكتوبر الجديدة	17639	62	21	الأخير	115	1	6405	736,575	40,000	500	70,487	36,829	7,366	3,683	118,365	81,536	662,917	626,088
2640	الجيزة	أكتوبر الجديدة	17640	62	22	الأخير	115	1	6405	736,575	40,000	500	70,487	36,829	7,366	3,683	118,365	81,536	662,917	626,088
2641	الجيزة	أكتوبر الجديدة	17641	62	23	الأخير	115	1	6405	736,575	40,000	500	70,487	36,829	7,366	3,683	118,365	81,536	662,917	626,088
2642	الجيزة	أكتوبر الجديدة	17642	62	24	الأخير	115	1	6405	736,575	40,000	500	70,487	36,829	7,366	3,683	118,365	81,536	662,917	626,088
2643	الجيزة	أكتوبر الجديدة	17643	61	2	الأرضي	115	1	6405	736,575	40,000	500	70,487	36,829	7,366	3,683	118,365	81,536	662,917	626,088
2644	الجيزة	أكتوبر الجديدة	17644	61	3	الأرضي	115	1	6405	736,575	40,000	500	70,487	36,829	7,366	3,683	118,365	81,536	662,917	626,088
2645	الجيزة	أكتوبر الجديدة	17645	61	9	الثاني	115	1.05	6405	773,404	40,000	500	76,011	38,671	7,735	3,868	126,285	87,614	696,064	657,393
2646	الجيزة	أكتوبر الجديدة	17646	61	18	الرابع	115	1.05	6405	773,404	40,000	500	76,011	38,671	7,735	3,868	126,285	87,614	696,064	657,393
2647	الجيزة	أكتوبر الجديدة	17647	61	19	الرابع	115	1.05	6405	773,404	40,000	500	76,011	38,671	7,735	3,868	126,285	87,614	696,064	657,393
2648	الجيزة	أكتوبر الجديدة	17648	61	20	الرابع	115	1.05	6405	773,404	40,000	500	76,011	38,671	7,735	3,868	126,285	87,614	696,064	657,393
2649	الجيزة	أكتوبر الجديدة	17649	61	22	الأخير	115	1	6405	736,575	40,000	500	70,487	36,829	7,366	3,683	118,365	81,536	662,917	626,088
2650	الجيزة	أكتوبر الجديدة	17650	61	23	الأخير	115	1	6405	736,575	40,000	500	70,487	36,829	7,366	3,683	118,365	81,536	662,917	626,088
2651	الجيزة	أكتوبر الجديدة	17651	26	15	الثالث	118	1.05	6405	793,580	40,000	500	79,037	39,679	7,936	3,968	130,620	90,941	714,222	674,543
2652	الجيزة	أكتوبر الجديدة	17652	26	17	الرابع	115	1.05	6405	773,404	40,000	500	76,011	38,671	7,735	3,868	126,285	87,614	696,064	657,393
2653	الجيزة	أكتوبر الجديدة	17653	26	18	الرابع	115	1.05	6405	773,404	40,000	500	76,011	38,671	7,735	3,868	126,285	87,614	696,064	657,393
2654	الجيزة	أكتوبر الجديدة	17654	26	19	الرابع	115	1.05	6405	773,404	40,000	500	76,011	38,671	7,735	3,868	126,285	87,614	696,064	657,393
2655	الجيزة	أكتوبر الجديدة	17655	26	20	الرابع	115	1.05	6405	773,404	40,000	500	76,011	38,671	7,735	3,868	126,285	87,614	696,064	657,393
2656	الجيزة	أكتوبر الجديدة	17656	26	23	الأخير	115	1	6405	736,575	40,000	500	70,487	36,829	7,366	3,683	118,365	81,536	662,917	626,088
2657	الجيزة	أكتوبر الجديدة	17657	26	1	الأرضي	106	1	6405	678,930	40,000	500	61,840	33,947	6,790	3,395	105,972	72,025	611,037	577,090
2658	الجيزة	أكتوبر الجديدة	17658	26	2	الأرضي	115	1	6405	736,575	40,000	500	70,487	36,829	7,366	3,683	118,365	81,536	662,917	626,088
2659	الجيزة	أكتوبر الجديدة	17659	26	3	الأرضي	115	1	6405	736,575	40,000	500	70,487	36,829	7,366	3,683	118,365	81,536	662,917	626,088
2660	الجيزة	أكتوبر الجديدة	17660	26	4	الأرضي	106	1	6405	678,930	40,000	500	61,840	33,947	6,790	3,395	105,972	72,025	611,037	577,090
2661	الجيزة	أكتوبر الجديدة	17661	26	21	الأخير	115	1	6405	736,575	40,000	500	70,487	36,829	7,366	3,683	118,365	81,536	662,917	626,088
2662	الجيزة	أكتوبر الجديدة	17662	26	22	الأخير	115	1	6405	736,575	40,000	500	70,487	36,829	7,366	3,683	118,365	81,536	662,917	626,088
2663	الجيزة	أكتوبر الجديدة	17663	26	24	الأخير	115	1	6405	736,575	40,000	500	70,487	36,829	7,366	3,683	118,365	81,536	662,917	626,088
2664	الجيزة	أكتوبر الجديدة	17664	25	6	الأول	118	1.05	6405	793,580	40,000	500	79,037	39,679	7,936	3,968	130,620	90,941	714,222	674,543

م	محافظة	المدينة	كود الوحدة	رقم العقار	رقم الوحدة	نوع الدور	مساحة الوحدة	نسبة التمييز	سعر المتر	قيمة الوحدة	المستحقات عند الحجز		باقي مستحقات الوحدة عند التعاقد				إجمالي المطلوب عند التعاقد كحد ادنى		الحد الاقصى لقيمة التمويل العقارى	
											م.تسجيل	مقدم الحجز	دفعة تعاقد بحد ادنى 15% للوحدات حتى 1.1 مليون و 20% للوحدات اكبر من 1.1 من قيمة الوحدة	وديعة 5% صيانة	1% م.إدارية	0.5% مجلس الأمانة	بوديعة الصيانة	بدون وديعة الصيانة	بوديعة الصيانة	بدون وديعة الصيانة
2665	الجيزة	أكتوبر الجديدة	17665	25	17	الرابع	115	1.05	6405	773,404	40,000	500	76,011	38,671	7,735	3,868	126,285	87,614	696,064	657,393
2666	الجيزة	أكتوبر الجديدة	17666	25	19	الرابع	115	1.05	6405	773,404	40,000	500	76,011	38,671	7,735	3,868	126,285	87,614	696,064	657,393
2667	الجيزة	أكتوبر الجديدة	17667	25	1	الأرضي	106	1	6405	678,930	40,000	500	61,840	33,947	6,790	3,395	105,972	72,025	611,037	577,090
2668	الجيزة	أكتوبر الجديدة	17668	25	2	الأرضي	115	1	6405	736,575	40,000	500	70,487	36,829	7,366	3,683	118,365	81,536	662,917	626,088
2669	الجيزة	أكتوبر الجديدة	17669	25	4	الأرضي	106	1	6405	678,930	40,000	500	61,840	33,947	6,790	3,395	105,972	72,025	611,037	577,090
2670	الجيزة	أكتوبر الجديدة	17670	25	21	الأخير	115	1	6405	736,575	40,000	500	70,487	36,829	7,366	3,683	118,365	81,536	662,917	626,088
2671	الجيزة	أكتوبر الجديدة	17671	25	22	الأخير	115	1	6405	736,575	40,000	500	70,487	36,829	7,366	3,683	118,365	81,536	662,917	626,088
2672	الجيزة	أكتوبر الجديدة	17672	25	23	الأخير	115	1	6405	736,575	40,000	500	70,487	36,829	7,366	3,683	118,365	81,536	662,917	626,088
2673	الجيزة	أكتوبر الجديدة	17673	25	24	الأخير	115	1	6405	736,575	40,000	500	70,487	36,829	7,366	3,683	118,365	81,536	662,917	626,088
2674	الجيزة	أكتوبر الجديدة	17674	24	1	الأرضي	106	1	6405	678,930	40,000	500	61,840	33,947	6,790	3,395	105,972	72,025	611,037	577,090
2675	الجيزة	أكتوبر الجديدة	17675	24	2	الأرضي	115	1	6405	736,575	40,000	500	70,487	36,829	7,366	3,683	118,365	81,536	662,917	626,088
2676	الجيزة	أكتوبر الجديدة	17676	24	3	الأرضي	115	1	6405	736,575	40,000	500	70,487	36,829	7,366	3,683	118,365	81,536	662,917	626,088
2677	الجيزة	أكتوبر الجديدة	17677	24	4	الأرضي	106	1	6405	678,930	40,000	500	61,840	33,947	6,790	3,395	105,972	72,025	611,037	577,090
2678	الجيزة	أكتوبر الجديدة	17678	33	1	الأرضي	106	1.01	6405	685,719	40,000	500	62,858	34,286	6,858	3,429	107,431	73,145	617,147	582,861
2679	الجيزة	أكتوبر الجديدة	17679	33	2	الأرضي	115	1.01	6405	743,941	40,000	500	71,592	37,198	7,440	3,720	119,950	82,752	669,547	632,349
2680	الجيزة	أكتوبر الجديدة	17680	33	3	الأرضي	115	1.01	6405	743,941	40,000	500	71,592	37,198	7,440	3,720	119,950	82,752	669,547	632,349
2681	الجيزة	أكتوبر الجديدة	17681	33	4	الأرضي	106	1.01	6405	685,719	40,000	500	62,858	34,286	6,858	3,429	107,431	73,145	617,147	582,861
2682	الجيزة	أكتوبر الجديدة	17682	33	5	الأول	117	1.05	6405	786,854	40,000	500	78,029	39,343	7,869	3,935	129,176	89,833	708,168	668,825
2683	الجيزة	أكتوبر الجديدة	17683	33	6	الأول	118	1.05	6405	793,580	40,000	500	79,037	39,679	7,936	3,968	130,620	90,941	714,222	674,543
2684	الجيزة	أكتوبر الجديدة	17684	33	9	الثاني	115	1.05	6405	773,404	40,000	500	76,011	38,671	7,735	3,868	126,285	87,614	696,064	657,393
2685	الجيزة	أكتوبر الجديدة	17685	33	10	الثاني	115	1.05	6405	773,404	40,000	500	76,011	38,671	7,735	3,868	126,285	87,614	696,064	657,393
2686	الجيزة	أكتوبر الجديدة	17686	33	13	الثالث	115	1.05	6405	773,404	40,000	500	76,011	38,671	7,735	3,868	126,285	87,614	696,064	657,393
2687	الجيزة	أكتوبر الجديدة	17687	33	14	الثالث	115	1.05	6405	773,404	40,000	500	76,011	38,671	7,735	3,868	126,285	87,614	696,064	657,393
2688	الجيزة	أكتوبر الجديدة	17688	33	15	الثالث	118	1.05	6405	793,580	40,000	500	79,037	39,679	7,936	3,968	130,620	90,941	714,222	674,543
2689	الجيزة	أكتوبر الجديدة	17689	33	16	الثالث	117	1.05	6405	786,854	40,000	500	78,029	39,343	7,869	3,935	129,176	89,833	708,168	668,825
2690	الجيزة	أكتوبر الجديدة	17690	33	17	الرابع	115	1.05	6405	773,404	40,000	500	76,011	38,671	7,735	3,868	126,285	87,614	696,064	657,393
2691	الجيزة	أكتوبر الجديدة	17691	33	18	الرابع	115	1.05	6405	773,404	40,000	500	76,011	38,671	7,735	3,868	126,285	87,614	696,064	657,393
2692	الجيزة	أكتوبر الجديدة	17692	33	19	الرابع	115	1.05	6405	773,404	40,000	500	76,011	38,671	7,735	3,868	126,285	87,614	696,064	657,393
2693	الجيزة	أكتوبر الجديدة	17693	33	20	الرابع	115	1.05	6405	773,404	40,000	500	76,011	38,671	7,735	3,868	126,285	87,614	696,064	657,393
2694	الجيزة	أكتوبر الجديدة	17694	33	22	الأخير	115	1.01	6405	743,941	40,000	500	71,592	37,198	7,440	3,720	119,950	82,752	669,547	632,349
2695	الجيزة	أكتوبر الجديدة	17695	33	23	الأخير	115	1.01	6405	743,941	40,000	500	71,592	37,198	7,440	3,720	119,950	82,752	669,547	632,349
2696	الجيزة	أكتوبر الجديدة	17696	34	2	الأرضي	115	1.01	6405	743,941	40,000	500	71,592	37,198	7,440	3,720	119,950	82,752	669,547	632,349
2697	الجيزة	أكتوبر الجديدة	17697	34	4	الأرضي	106	1.01	6405	685,719	40,000	500	62,858	34,286	6,858	3,429	107,431	73,145	617,147	582,861
2698	الجيزة	أكتوبر الجديدة	17698	34	6	الأول	118	1.05	6405	793,580	40,000	500	79,037	39,679	7,936	3,968	130,620	90,941	714,222	674,543
2699	الجيزة	أكتوبر الجديدة	17699	34	7	الأول	115	1.05	6405	773,404	40,000	500	76,011	38,671	7,735	3,868	126,285	87,614	696,064	657,393
2700	الجيزة	أكتوبر الجديدة	17700	34	9	الثاني	115	1.05	6405	773,404	40,000	500	76,011	38,671	7,735	3,868	126,285	87,614	696,064	657,393
2701	الجيزة	أكتوبر الجديدة	17701	34	11	الثاني	115	1.05	6405	773,404	40,000	500	76,011	38,671	7,735	3,868	126,285	87,614	696,064	657,393

م	محافظة	المدينة	كود الوحدة	رقم العقار	رقم الوحدة	نوع الدور	مساحة الوحدة	نسبة التميز	سعر المتر	قيمة الوحدة	المستحقات عند الحجز		باقي مستحقات الوحدة عند التعاقد				إجمالي المطلوب عند التعاقد كحد أدنى		الحد الأقصى لقيمة التمويل العقاري	
											مقدم الحجز	م. تسجيل	دفعة تعاقد بحد أدنى 15% للوحدات حتى 1.1 مليون و 20% للوحدات أكبر من 1.1 من قيمة الوحدة	وديعة 5% صيانة	1% م. إدارية	0.5% مجلس الأمانة	بوديعة الصيانة	بدون وديعة الصيانة	بوديعة الصيانة	بدون وديعة الصيانة
2702	الجيزة	أكتوبر الجديدة	17702	34	13	الثالث	115	1.05	6405	773,404	40,000	500	76,011	38,671	7,735	3,868	126,285	87,614	696,064	657,393
2703	الجيزة	أكتوبر الجديدة	17703	34	14	الثالث	115	1.05	6405	773,404	40,000	500	76,011	38,671	7,735	3,868	126,285	87,614	696,064	657,393
2704	الجيزة	أكتوبر الجديدة	17704	34	19	الرابع	115	1.05	6405	773,404	40,000	500	76,011	38,671	7,735	3,868	126,285	87,614	696,064	657,393
2705	الجيزة	أكتوبر الجديدة	17705	34	20	الرابع	115	1.05	6405	773,404	40,000	500	76,011	38,671	7,735	3,868	126,285	87,614	696,064	657,393
2706	الجيزة	أكتوبر الجديدة	17706	34	21	الأخير	115	1.01	6405	743,941	40,000	500	71,592	37,198	7,440	3,720	119,950	82,752	669,547	632,349
2707	الجيزة	أكتوبر الجديدة	17707	34	22	الأخير	115	1.01	6405	743,941	40,000	500	71,592	37,198	7,440	3,720	119,950	82,752	669,547	632,349
2708	الجيزة	أكتوبر الجديدة	17708	34	24	الأخير	115	1.01	6405	743,941	40,000	500	71,592	37,198	7,440	3,720	119,950	82,752	669,547	632,349
2709	الجيزة	أكتوبر الجديدة	17709	36	1	الأرضي	106	1.01	6405	685,719	40,000	500	62,858	34,286	6,858	3,429	107,431	73,145	617,147	582,861
2710	الجيزة	أكتوبر الجديدة	17710	36	3	الأرضي	115	1.01	6405	743,941	40,000	500	71,592	37,198	7,440	3,720	119,950	82,752	669,547	632,349
2711	الجيزة	أكتوبر الجديدة	17711	36	4	الأرضي	106	1.01	6405	685,719	40,000	500	62,858	34,286	6,858	3,429	107,431	73,145	617,147	582,861
2712	الجيزة	أكتوبر الجديدة	17712	36	5	الأول	117	1.05	6405	786,854	40,000	500	78,029	39,343	7,869	3,935	129,176	89,833	708,168	668,825
2713	الجيزة	أكتوبر الجديدة	17713	36	6	الأول	118	1.05	6405	793,580	40,000	500	79,037	39,679	7,936	3,968	130,620	90,941	714,222	674,543
2714	الجيزة	أكتوبر الجديدة	17714	36	8	الأول	115	1.05	6405	773,404	40,000	500	76,011	38,671	7,735	3,868	126,285	87,614	696,064	657,393
2715	الجيزة	أكتوبر الجديدة	17715	36	11	الثاني	115	1.05	6405	773,404	40,000	500	76,011	38,671	7,735	3,868	126,285	87,614	696,064	657,393
2716	الجيزة	أكتوبر الجديدة	17716	36	12	الثاني	115	1.05	6405	773,404	40,000	500	76,011	38,671	7,735	3,868	126,285	87,614	696,064	657,393
2717	الجيزة	أكتوبر الجديدة	17717	36	13	الثالث	115	1.05	6405	773,404	40,000	500	76,011	38,671	7,735	3,868	126,285	87,614	696,064	657,393
2718	الجيزة	أكتوبر الجديدة	17718	36	17	الرابع	115	1.05	6405	773,404	40,000	500	76,011	38,671	7,735	3,868	126,285	87,614	696,064	657,393
2719	الجيزة	أكتوبر الجديدة	17719	36	18	الرابع	115	1.05	6405	773,404	40,000	500	76,011	38,671	7,735	3,868	126,285	87,614	696,064	657,393
2720	الجيزة	أكتوبر الجديدة	17720	36	19	الرابع	115	1.05	6405	773,404	40,000	500	76,011	38,671	7,735	3,868	126,285	87,614	696,064	657,393
2721	الجيزة	أكتوبر الجديدة	17721	36	20	الرابع	115	1.05	6405	773,404	40,000	500	76,011	38,671	7,735	3,868	126,285	87,614	696,064	657,393
2722	الجيزة	أكتوبر الجديدة	17722	36	21	الأخير	115	1.01	6405	743,941	40,000	500	71,592	37,198	7,440	3,720	119,950	82,752	669,547	632,349
2723	الجيزة	أكتوبر الجديدة	17723	36	22	الأخير	115	1.01	6405	743,941	40,000	500	71,592	37,198	7,440	3,720	119,950	82,752	669,547	632,349
2724	الجيزة	أكتوبر الجديدة	17724	36	23	الأخير	115	1.01	6405	743,941	40,000	500	71,592	37,198	7,440	3,720	119,950	82,752	669,547	632,349
2725	الجيزة	أكتوبر الجديدة	17725	36	24	الأخير	115	1.01	6405	743,941	40,000	500	71,592	37,198	7,440	3,720	119,950	82,752	669,547	632,349
2726	الجيزة	أكتوبر الجديدة	17726	38	1	الأرضي	106	1.01	6405	685,719	40,000	500	62,858	34,286	6,858	3,429	107,431	73,145	617,147	582,861
2727	الجيزة	أكتوبر الجديدة	17727	38	2	الأرضي	115	1.01	6405	743,941	40,000	500	71,592	37,198	7,440	3,720	119,950	82,752	669,547	632,349
2728	الجيزة	أكتوبر الجديدة	17728	38	3	الأرضي	115	1.01	6405	743,941	40,000	500	71,592	37,198	7,440	3,720	119,950	82,752	669,547	632,349
2729	الجيزة	أكتوبر الجديدة	17729	38	4	الأرضي	106	1.01	6405	685,719	40,000	500	62,858	34,286	6,858	3,429	107,431	73,145	617,147	582,861
2730	الجيزة	أكتوبر الجديدة	17730	38	5	الأول	117	1.05	6405	786,854	40,000	500	78,029	39,343	7,869	3,935	129,176	89,833	708,168	668,825
2731	الجيزة	أكتوبر الجديدة	17731	38	8	الأول	115	1.05	6405	773,404	40,000	500	76,011	38,671	7,735	3,868	126,285	87,614	696,064	657,393
2732	الجيزة	أكتوبر الجديدة	17732	38	9	الثاني	115	1.05	6405	773,404	40,000	500	76,011	38,671	7,735	3,868	126,285	87,614	696,064	657,393
2733	الجيزة	أكتوبر الجديدة	17733	38	10	الثاني	115	1.05	6405	773,404	40,000	500	76,011	38,671	7,735	3,868	126,285	87,614	696,064	657,393
2734	الجيزة	أكتوبر الجديدة	17734	38	11	الثاني	115	1.05	6405	773,404	40,000	500	76,011	38,671	7,735	3,868	126,285	87,614	696,064	657,393
2735	الجيزة	أكتوبر الجديدة	17735	38	12	الثاني	115	1.05	6405	773,404	40,000	500	76,011	38,671	7,735	3,868	126,285	87,614	696,064	657,393
2736	الجيزة	أكتوبر الجديدة	17736	38	13	الثالث	115	1.05	6405	773,404	40,000	500	76,011	38,671	7,735	3,868	126,285	87,614	696,064	657,393
2737	الجيزة	أكتوبر الجديدة	17737	38	14	الثالث	115	1.05	6405	773,404	40,000	500	76,011	38,671	7,735	3,868	126,285	87,614	696,064	657,393
2738	الجيزة	أكتوبر الجديدة	17738	38	15	الثالث	118	1.05	6405	793,580	40,000	500	79,037	39,679	7,936	3,968	130,620	90,941	714,222	674,543

م	محافظة	المدينة	كود الوحدة	رقم العقار	رقم الوحدة	نوع الدور	مساحة الوحدة	نسبة التميز	سعر المتر	قيمة الوحدة	المستحقات عند الحجز		باقي مستحقات الوحدة عند التعاقد				إجمالي المطلوب عند التعاقد كحد ادنى		الحد الاقصى لقيمة التمويل العقاري	
											مقدم الحجز	م.تسجيل	دفعة تعاقد بحد ادنى 15% للوحدات حتى 1.1 مليون و 20% للوحدات اكبر من 1.1 من قيمة الوحدة	وديعة 5 % صيانة	1% م.إدارية	0.5% مجلس الأمانة	بوديعة الصيانة	بدون وديعة الصيانة	بوديعة الصيانة	بدون وديعة الصيانة
2739	الجيزة	أكتوبر الجديدة	17739	38	16	الثالث	117	1.05	6405	786,854	40,000	500	78,029	39,343	7,869	3,935	129,176	89,833	708,168	668,825
2740	الجيزة	أكتوبر الجديدة	17740	38	17	الرابع	115	1.05	6405	773,404	40,000	500	76,011	38,671	7,735	3,868	126,285	87,614	696,064	657,393
2741	الجيزة	أكتوبر الجديدة	17741	38	18	الرابع	115	1.05	6405	773,404	40,000	500	76,011	38,671	7,735	3,868	126,285	87,614	696,064	657,393
2742	الجيزة	أكتوبر الجديدة	17742	38	20	الرابع	115	1.05	6405	773,404	40,000	500	76,011	38,671	7,735	3,868	126,285	87,614	696,064	657,393
2743	الجيزة	أكتوبر الجديدة	17743	38	21	الأخير	115	1.01	6405	743,941	40,000	500	71,592	37,198	7,440	3,720	119,950	82,752	669,547	632,349
2744	الجيزة	أكتوبر الجديدة	17744	38	23	الأخير	115	1.01	6405	743,941	40,000	500	71,592	37,198	7,440	3,720	119,950	82,752	669,547	632,349
2745	الجيزة	أكتوبر الجديدة	17745	39	1	الأرضي	106	1.01	6405	685,719	40,000	500	62,858	34,286	6,858	3,429	107,431	73,145	617,147	582,861
2746	الجيزة	أكتوبر الجديدة	17746	39	2	الأرضي	115	1.01	6405	743,941	40,000	500	71,592	37,198	7,440	3,720	119,950	82,752	669,547	632,349
2747	الجيزة	أكتوبر الجديدة	17747	39	3	الأرضي	115	1.01	6405	743,941	40,000	500	71,592	37,198	7,440	3,720	119,950	82,752	669,547	632,349
2748	الجيزة	أكتوبر الجديدة	17748	39	4	الأرضي	106	1.01	6405	685,719	40,000	500	62,858	34,286	6,858	3,429	107,431	73,145	617,147	582,861
2749	الجيزة	أكتوبر الجديدة	17749	39	8	الأول	115	1.05	6405	773,404	40,000	500	76,011	38,671	7,735	3,868	126,285	87,614	696,064	657,393
2750	الجيزة	أكتوبر الجديدة	17750	39	10	الثاني	115	1.05	6405	773,404	40,000	500	76,011	38,671	7,735	3,868	126,285	87,614	696,064	657,393
2751	الجيزة	أكتوبر الجديدة	17751	39	12	الثاني	115	1.05	6405	773,404	40,000	500	76,011	38,671	7,735	3,868	126,285	87,614	696,064	657,393
2752	الجيزة	أكتوبر الجديدة	17752	39	13	الثالث	115	1.05	6405	773,404	40,000	500	76,011	38,671	7,735	3,868	126,285	87,614	696,064	657,393
2753	الجيزة	أكتوبر الجديدة	17753	39	16	الثالث	117	1.05	6405	786,854	40,000	500	78,029	39,343	7,869	3,935	129,176	89,833	708,168	668,825
2754	الجيزة	أكتوبر الجديدة	17754	39	17	الرابع	115	1.05	6405	773,404	40,000	500	76,011	38,671	7,735	3,868	126,285	87,614	696,064	657,393
2755	الجيزة	أكتوبر الجديدة	17755	39	18	الرابع	115	1.05	6405	773,404	40,000	500	76,011	38,671	7,735	3,868	126,285	87,614	696,064	657,393
2756	الجيزة	أكتوبر الجديدة	17756	39	19	الرابع	115	1.05	6405	773,404	40,000	500	76,011	38,671	7,735	3,868	126,285	87,614	696,064	657,393
2757	الجيزة	أكتوبر الجديدة	17757	39	21	الأخير	115	1.01	6405	743,941	40,000	500	71,592	37,198	7,440	3,720	119,950	82,752	669,547	632,349
2758	الجيزة	أكتوبر الجديدة	17758	39	22	الأخير	115	1.01	6405	743,941	40,000	500	71,592	37,198	7,440	3,720	119,950	82,752	669,547	632,349
2759	الجيزة	أكتوبر الجديدة	17759	39	23	الأخير	115	1.01	6405	743,941	40,000	500	71,592	37,198	7,440	3,720	119,950	82,752	669,547	632,349
2760	الجيزة	أكتوبر الجديدة	17760	39	24	الأخير	115	1.01	6405	743,941	40,000	500	71,592	37,198	7,440	3,720	119,950	82,752	669,547	632,349
2761	الجيزة	أكتوبر الجديدة	17761	40	2	الأرضي	115	1.01	6405	743,941	40,000	500	71,592	37,198	7,440	3,720	119,950	82,752	669,547	632,349
2762	الجيزة	أكتوبر الجديدة	17762	40	3	الأرضي	115	1.01	6405	743,941	40,000	500	71,592	37,198	7,440	3,720	119,950	82,752	669,547	632,349
2763	الجيزة	أكتوبر الجديدة	17763	40	7	الأول	115	1.05	6405	773,404	40,000	500	76,011	38,671	7,735	3,868	126,285	87,614	696,064	657,393
2764	الجيزة	أكتوبر الجديدة	17764	40	8	الأول	115	1.05	6405	773,404	40,000	500	76,011	38,671	7,735	3,868	126,285	87,614	696,064	657,393
2765	الجيزة	أكتوبر الجديدة	17765	40	9	الثاني	115	1.05	6405	773,404	40,000	500	76,011	38,671	7,735	3,868	126,285	87,614	696,064	657,393
2766	الجيزة	أكتوبر الجديدة	17766	40	10	الثاني	115	1.05	6405	773,404	40,000	500	76,011	38,671	7,735	3,868	126,285	87,614	696,064	657,393
2767	الجيزة	أكتوبر الجديدة	17767	40	11	الثاني	115	1.05	6405	773,404	40,000	500	76,011	38,671	7,735	3,868	126,285	87,614	696,064	657,393
2768	الجيزة	أكتوبر الجديدة	17768	40	13	الثالث	115	1.05	6405	773,404	40,000	500	76,011	38,671	7,735	3,868	126,285	87,614	696,064	657,393
2769	الجيزة	أكتوبر الجديدة	17769	40	14	الثالث	115	1.05	6405	773,404	40,000	500	76,011	38,671	7,735	3,868	126,285	87,614	696,064	657,393
2770	الجيزة	أكتوبر الجديدة	17770	40	17	الرابع	115	1.05	6405	773,404	40,000	500	76,011	38,671	7,735	3,868	126,285	87,614	696,064	657,393
2771	الجيزة	أكتوبر الجديدة	17771	40	21	الأخير	115	1.01	6405	743,941	40,000	500	71,592	37,198	7,440	3,720	119,950	82,752	669,547	632,349
2772	الجيزة	أكتوبر الجديدة	17772	41	1	الأرضي	106	1.01	6405	685,719	40,000	500	62,858	34,286	6,858	3,429	107,431	73,145	617,147	582,861
2773	الجيزة	أكتوبر الجديدة	17773	41	2	الأرضي	115	1.01	6405	743,941	40,000	500	71,592	37,198	7,440	3,720	119,950	82,752	669,547	632,349
2774	الجيزة	أكتوبر الجديدة	17774	41	3	الأرضي	115	1.01	6405	743,941	40,000	500	71,592	37,198	7,440	3,720	119,950	82,752	669,547	632,349
2775	الجيزة	أكتوبر الجديدة	17775	41	4	الأرضي	106	1.01	6405	685,719	40,000	500	62,858	34,286	6,858	3,429	107,431	73,145	617,147	582,861

م	محافظة	المدينة	كود الوحدة	رقم العقار	رقم الوحدة	نوع الدور	مساحة الوحدة	نسبة التميز	سعر المتر	قيمة الوحدة	المستحقات عند الحجز		باقي مستحقات الوحدة عند التعاقد				إجمالي المطلوب عند التعاقد كحد أدنى		الحد الأقصى لقيمة التمويل العقاري	
											مقدم الحجز	م.تسجيل	دفعة تعاقد بحد أدنى 15% للوحدات حتى 1.1 مليون و 20% للوحدات أكبر من 1.1 من قيمة الوحدة	وديعة 5% صيانة	1% م.إدارية	0.5% مجلس الأمانة	بوديعة الصيانة	بدون وديعة الصيانة	بوديعة الصيانة	بدون وديعة الصيانة
2776	الجيزة	أكتوبر الجديدة	17776	41	6	الأول	118	1.05	6405	793,580	40,000	500	79,037	39,679	7,936	3,968	130,620	90,941	714,222	674,543
2777	الجيزة	أكتوبر الجديدة	17777	41	7	الأول	115	1.05	6405	773,404	40,000	500	76,011	38,671	7,735	3,868	126,285	87,614	696,064	657,393
2778	الجيزة	أكتوبر الجديدة	17778	41	9	الثاني	115	1.05	6405	773,404	40,000	500	76,011	38,671	7,735	3,868	126,285	87,614	696,064	657,393
2779	الجيزة	أكتوبر الجديدة	17779	41	10	الثاني	115	1.05	6405	773,404	40,000	500	76,011	38,671	7,735	3,868	126,285	87,614	696,064	657,393
2780	الجيزة	أكتوبر الجديدة	17780	41	13	الثالث	115	1.05	6405	773,404	40,000	500	76,011	38,671	7,735	3,868	126,285	87,614	696,064	657,393
2781	الجيزة	أكتوبر الجديدة	17781	41	14	الثالث	115	1.05	6405	773,404	40,000	500	76,011	38,671	7,735	3,868	126,285	87,614	696,064	657,393
2782	الجيزة	أكتوبر الجديدة	17782	41	15	الثالث	118	1.05	6405	793,580	40,000	500	79,037	39,679	7,936	3,968	130,620	90,941	714,222	674,543
2783	الجيزة	أكتوبر الجديدة	17783	41	16	الثالث	117	1.05	6405	786,854	40,000	500	78,029	39,343	7,869	3,935	129,176	89,833	708,168	668,825
2784	الجيزة	أكتوبر الجديدة	17784	41	17	الرابع	115	1.05	6405	773,404	40,000	500	76,011	38,671	7,735	3,868	126,285	87,614	696,064	657,393
2785	الجيزة	أكتوبر الجديدة	17785	41	19	الرابع	115	1.05	6405	773,404	40,000	500	76,011	38,671	7,735	3,868	126,285	87,614	696,064	657,393
2786	الجيزة	أكتوبر الجديدة	17786	41	20	الرابع	115	1.05	6405	773,404	40,000	500	76,011	38,671	7,735	3,868	126,285	87,614	696,064	657,393
2787	الجيزة	أكتوبر الجديدة	17787	41	23	الأخير	115	1.01	6405	743,941	40,000	500	71,592	37,198	7,440	3,720	119,950	82,752	669,547	632,349
2788	الجيزة	أكتوبر الجديدة	17788	35	5	الأول	117	1.05	6405	786,854	40,000	500	78,029	39,343	7,869	3,935	129,176	89,833	708,168	668,825
2789	الجيزة	أكتوبر الجديدة	17789	35	6	الأول	118	1.05	6405	793,580	40,000	500	79,037	39,679	7,936	3,968	130,620	90,941	714,222	674,543
2790	الجيزة	أكتوبر الجديدة	17790	35	7	الأول	115	1.05	6405	773,404	40,000	500	76,011	38,671	7,735	3,868	126,285	87,614	696,064	657,393
2791	الجيزة	أكتوبر الجديدة	17791	35	9	الثاني	115	1.05	6405	773,404	40,000	500	76,011	38,671	7,735	3,868	126,285	87,614	696,064	657,393
2792	الجيزة	أكتوبر الجديدة	17792	35	10	الثاني	115	1.05	6405	773,404	40,000	500	76,011	38,671	7,735	3,868	126,285	87,614	696,064	657,393
2793	الجيزة	أكتوبر الجديدة	17793	35	11	الثاني	115	1.05	6405	773,404	40,000	500	76,011	38,671	7,735	3,868	126,285	87,614	696,064	657,393
2794	الجيزة	أكتوبر الجديدة	17794	35	12	الثاني	115	1.05	6405	773,404	40,000	500	76,011	38,671	7,735	3,868	126,285	87,614	696,064	657,393
2795	القليوبية	العبور الجديدة	17795	9	22	الأخير	115	1	6120	703,800	40,000	500	65,570	35,190	7,038	3,519	111,317	76,127	633,420	598,230
2796	القليوبية	العبور الجديدة	17796	11	13	الثالث	115	1.05	6120	738,990	40,000	500	70,849	36,950	7,390	3,695	118,884	81,934	665,091	628,141
2797	القليوبية	العبور الجديدة	17797	12	21	الأخير	115	1	6120	703,800	40,000	500	65,570	35,190	7,038	3,519	111,317	76,127	633,420	598,230
2798	القليوبية	العبور الجديدة	17798	12	24	الأخير	115	1	6120	703,800	40,000	500	65,570	35,190	7,038	3,519	111,317	76,127	633,420	598,230
2799	القليوبية	العبور الجديدة	17799	13	5	الأول	117	1.05	6120	751,842	40,000	500	72,777	37,593	7,519	3,760	121,649	84,056	676,658	639,065
2800	القليوبية	العبور الجديدة	17800	15	21	الأخير	115	1	6120	703,800	40,000	500	65,570	35,190	7,038	3,519	111,317	76,127	633,420	598,230
2801	القليوبية	العبور الجديدة	17801	15	24	الأخير	115	1	6120	703,800	40,000	500	65,570	35,190	7,038	3,519	111,317	76,127	633,420	598,230
2802	القليوبية	العبور الجديدة	17802	18	23	الأخير	115	1	6120	703,800	40,000	500	65,570	35,190	7,038	3,519	111,317	76,127	633,420	598,230
2803	القليوبية	العبور الجديدة	17803	19	23	الأخير	115	1	6120	703,800	40,000	500	65,570	35,190	7,038	3,519	111,317	76,127	633,420	598,230
2804	القليوبية	العبور الجديدة	17804	24	21	الأخير	115	1	6120	703,800	40,000	500	65,570	35,190	7,038	3,519	111,317	76,127	633,420	598,230
2805	القليوبية	العبور الجديدة	17805	25	1	الأرضي	106	1	6120	648,720	40,000	500	57,308	32,436	6,488	3,244	99,476	67,040	583,848	551,412
2806	القليوبية	العبور الجديدة	17806	28	24	الأخير	115	1	6120	703,800	40,000	500	65,570	35,190	7,038	3,519	111,317	76,127	633,420	598,230
2807	القليوبية	العبور الجديدة	17807	30	22	الأخير	115	1	6120	703,800	40,000	500	65,570	35,190	7,038	3,519	111,317	76,127	633,420	598,230
2808	القليوبية	العبور الجديدة	17808	34	23	الأخير	115	1	6120	703,800	40,000	500	65,570	35,190	7,038	3,519	111,317	76,127	633,420	598,230
2809	القليوبية	العبور الجديدة	17809	35	6	الأول	118	1.05	6120	758,268	40,000	500	73,741	37,914	7,583	3,792	123,030	85,116	682,441	644,527
2810	القليوبية	العبور الجديدة	17810	38	24	الأخير	115	1	6120	703,800	40,000	500	65,570	35,190	7,038	3,519	111,317	76,127	633,420	598,230
2811	القليوبية	العبور الجديدة	17811	40	23	الأخير	115	1	6120	703,800	40,000	500	65,570	35,190	7,038	3,519	111,317	76,127	633,420	598,230
2812	القليوبية	العبور الجديدة	17812	40	24	الأخير	115	1	6120	703,800	40,000	500	65,570	35,190	7,038	3,519	111,317	76,127	633,420	598,230

م	محافظة	المدينة	كود الوحدة	رقم العقار	رقم الوحدة	نوع الدور	مساحة الوحدة	نسبة التميز	سعر المتر	قيمة الوحدة	المستحقات عند الحجز		باقي مستحقات الوحدة عند التعاقد				إجمالي المطلوب عند التعاقد كحد أدنى		الحد الأقصى لقيمة التمويل العقاري	
											مقدم الحجز	م. تسجيل	دفعة تعاقد بحد أدنى 15% للوحدات حتى 1.1 مليون و 20% للوحدات أكبر من 1.1 من قيمة الوحدة	وديعة 5% صيانة	1% م. إدارية	0.5% مجلس الأمانة	بوديعة الصيانة	بدون وديعة الصيانة	بوديعة الصيانة	بدون وديعة الصيانة
2813	القليوبية	العبور الجديدة	17813	42	23	الأخير	115	1	6120	703,800	40,000	500	65,570	35,190	7,038	3,519	111,317	76,127	633,420	598,230
2814	القليوبية	العبور الجديدة	17814	44	22	الأخير	115	1	6120	703,800	40,000	500	65,570	35,190	7,038	3,519	111,317	76,127	633,420	598,230
2815	القليوبية	العبور الجديدة	17815	46	23	الأخير	115	1	6120	703,800	40,000	500	65,570	35,190	7,038	3,519	111,317	76,127	633,420	598,230
2816	القليوبية	العبور الجديدة	17816	52	3	الأرضي	115	1	6120	703,800	40,000	500	65,570	35,190	7,038	3,519	111,317	76,127	633,420	598,230
2817	القليوبية	العبور الجديدة	17817	53	23	الأخير	115	1	6120	703,800	40,000	500	65,570	35,190	7,038	3,519	111,317	76,127	633,420	598,230
2818	القليوبية	العبور الجديدة	17818	55	4	الأرضي	106	1	6120	648,720	40,000	500	57,308	32,436	6,488	3,244	99,476	67,040	583,848	551,412
2819	القليوبية	العبور الجديدة	17819	56	22	الأخير	115	1	6120	703,800	40,000	500	65,570	35,190	7,038	3,519	111,317	76,127	633,420	598,230
2820	القليوبية	العبور الجديدة	17820	57	4	الأرضي	106	1	6120	648,720	40,000	500	57,308	32,436	6,488	3,244	99,476	67,040	583,848	551,412
2821	القليوبية	العبور الجديدة	17821	57	23	الأخير	115	1	6120	703,800	40,000	500	65,570	35,190	7,038	3,519	111,317	76,127	633,420	598,230
2822	القليوبية	العبور الجديدة	17822	58	21	الأخير	115	1	6120	703,800	40,000	500	65,570	35,190	7,038	3,519	111,317	76,127	633,420	598,230
2823	القليوبية	العبور الجديدة	17823	61	22	الأخير	115	1	6120	703,800	40,000	500	65,570	35,190	7,038	3,519	111,317	76,127	633,420	598,230
2824	القليوبية	العبور الجديدة	17824	67	16	الثالث	117	1.05	6120	751,842	40,000	500	72,777	37,593	7,519	3,760	121,649	84,056	676,658	639,065
2825	القليوبية	العبور الجديدة	17825	73	1	الأرضي	106	1	6120	648,720	40,000	500	57,308	32,436	6,488	3,244	99,476	67,040	583,848	551,412
2826	القليوبية	العبور الجديدة	17826	73	12	الثاني	115	1.05	6120	738,990	40,000	500	70,849	36,950	7,390	3,695	118,884	81,934	665,091	628,141
2827	القليوبية	العبور الجديدة	17827	79	2	الأرضي	115	1	6120	703,800	40,000	500	65,570	35,190	7,038	3,519	111,317	76,127	633,420	598,230
2828	القليوبية	العبور الجديدة	17828	82	4	الأرضي	106	1	6120	648,720	40,000	500	57,308	32,436	6,488	3,244	99,476	67,040	583,848	551,412
2829	القليوبية	العبور الجديدة	17829	83	1	الأرضي	106	1	6120	648,720	40,000	500	57,308	32,436	6,488	3,244	99,476	67,040	583,848	551,412
2830	القليوبية	العبور الجديدة	17830	83	21	الأخير	115	1	6120	703,800	40,000	500	65,570	35,190	7,038	3,519	111,317	76,127	633,420	598,230
2831	القليوبية	العبور الجديدة	17831	86	23	الأخير	115	1	6120	703,800	40,000	500	65,570	35,190	7,038	3,519	111,317	76,127	633,420	598,230
2832	القليوبية	العبور الجديدة	17832	87	24	الأخير	115	1	6120	703,800	40,000	500	65,570	35,190	7,038	3,519	111,317	76,127	633,420	598,230
2833	القليوبية	العبور الجديدة	17833	89	23	الأخير	115	1	6120	703,800	40,000	500	65,570	35,190	7,038	3,519	111,317	76,127	633,420	598,230
2834	القليوبية	العبور الجديدة	17834	92	3	الأرضي	115	1	6120	703,800	40,000	500	65,570	35,190	7,038	3,519	111,317	76,127	633,420	598,230
2835	القليوبية	العبور الجديدة	17835	92	22	الأخير	115	1	6120	703,800	40,000	500	65,570	35,190	7,038	3,519	111,317	76,127	633,420	598,230
2836	القليوبية	العبور الجديدة	17836	92	24	الأخير	115	1	6120	703,800	40,000	500	65,570	35,190	7,038	3,519	111,317	76,127	633,420	598,230
2837	القليوبية	العبور الجديدة	17837	93	22	الأخير	115	1	6120	703,800	40,000	500	65,570	35,190	7,038	3,519	111,317	76,127	633,420	598,230
2838	القليوبية	العبور الجديدة	17838	93	23	الأخير	115	1	6120	703,800	40,000	500	65,570	35,190	7,038	3,519	111,317	76,127	633,420	598,230
2839	القليوبية	العبور الجديدة	17839	95	4	الأرضي	106	1	6120	648,720	40,000	500	57,308	32,436	6,488	3,244	99,476	67,040	583,848	551,412
2840	القليوبية	العبور الجديدة	17840	95	22	الأخير	115	1	6120	703,800	40,000	500	65,570	35,190	7,038	3,519	111,317	76,127	633,420	598,230
2841	القليوبية	العبور الجديدة	17841	96	24	الأخير	115	1	6120	703,800	40,000	500	65,570	35,190	7,038	3,519	111,317	76,127	633,420	598,230
2842	القليوبية	العبور الجديدة	17842	97	21	الأخير	115	1	6120	703,800	40,000	500	65,570	35,190	7,038	3,519	111,317	76,127	633,420	598,230
2843	القليوبية	العبور الجديدة	17843	97	22	الأخير	115	1	6120	703,800	40,000	500	65,570	35,190	7,038	3,519	111,317	76,127	633,420	598,230
2844	القليوبية	العبور الجديدة	17844	97	23	الأخير	115	1	6120	703,800	40,000	500	65,570	35,190	7,038	3,519	111,317	76,127	633,420	598,230
2845	القليوبية	العبور الجديدة	17845	97	24	الأخير	115	1	6120	703,800	40,000	500	65,570	35,190	7,038	3,519	111,317	76,127	633,420	598,230
2846	القليوبية	العبور الجديدة	17846	99	22	الأخير	115	1	6120	703,800	40,000	500	65,570	35,190	7,038	3,519	111,317	76,127	633,420	598,230
2847	القليوبية	العبور الجديدة	17847	99	23	الأخير	115	1	6120	703,800	40,000	500	65,570	35,190	7,038	3,519	111,317	76,127	633,420	598,230
2848	القليوبية	العبور الجديدة	17848	101	21	الأخير	115	1	6120	703,800	40,000	500	65,570	35,190	7,038	3,519	111,317	76,127	633,420	598,230
2849	القليوبية	العبور الجديدة	17849	102	21	الأخير	115	1	6120	703,800	40,000	500	65,570	35,190	7,038	3,519	111,317	76,127	633,420	598,230

م	محافظة	المدينة	كود الوحدة	رقم العقار	رقم الوحدة	نوع الدور	مساحة الوحدة	نسبة التميز	سعر المتر	قيمة الوحدة	المستحقات عند الحجز		باقي مستحقات الوحدة عند التعاقد				إجمالي المطلوب عند التعاقد كحد أدنى		الحد الأقصى لقيمة التمويل العقاري	
											مقدم الحجز	م.تسجيل	0.5% مجلس الأمانة	1% م.إدارية	وديعة 5% صيانة	دفعة تعاقد بحد أدنى 15% للوحدات حتى 1.1 مليون و 20% للوحدات أكبر من 1.1 من قيمة الوحدة	وديعة 5% صيانة	1% م.إدارية	0.5% مجلس الأمانة	وديعة الصيانة
2850	القليوبية	العبور الجديدة	17850	102	22	الأخير	115	1	6120	703,800	40,000	500	65,570	35,190	7,038	3,519	111,317	76,127	633,420	598,230
2851	القليوبية	العبور الجديدة	17851	102	23	الأخير	115	1	6120	703,800	40,000	500	65,570	35,190	7,038	3,519	111,317	76,127	633,420	598,230
2852	القليوبية	العبور الجديدة	17852	102	24	الأخير	115	1	6120	703,800	40,000	500	65,570	35,190	7,038	3,519	111,317	76,127	633,420	598,230
2853	القليوبية	العبور الجديدة	17853	103	21	الأخير	115	1	6120	703,800	40,000	500	65,570	35,190	7,038	3,519	111,317	76,127	633,420	598,230
2854	القليوبية	العبور الجديدة	17854	103	22	الأخير	115	1	6120	703,800	40,000	500	65,570	35,190	7,038	3,519	111,317	76,127	633,420	598,230
2855	القليوبية	العبور الجديدة	17855	103	23	الأخير	115	1	6120	703,800	40,000	500	65,570	35,190	7,038	3,519	111,317	76,127	633,420	598,230
2856	القليوبية	العبور الجديدة	17856	103	24	الأخير	115	1	6120	703,800	40,000	500	65,570	35,190	7,038	3,519	111,317	76,127	633,420	598,230
2857	القليوبية	العبور الجديدة	17857	104	21	الأخير	115	1	6120	703,800	40,000	500	65,570	35,190	7,038	3,519	111,317	76,127	633,420	598,230
2858	القليوبية	العبور الجديدة	17858	104	22	الأخير	115	1	6120	703,800	40,000	500	65,570	35,190	7,038	3,519	111,317	76,127	633,420	598,230
2859	القليوبية	العبور الجديدة	17859	104	23	الأخير	115	1	6120	703,800	40,000	500	65,570	35,190	7,038	3,519	111,317	76,127	633,420	598,230
2860	القليوبية	العبور الجديدة	17860	104	24	الأخير	115	1	6120	703,800	40,000	500	65,570	35,190	7,038	3,519	111,317	76,127	633,420	598,230
2861	القليوبية	العبور الجديدة	17861	105	21	الأخير	115	1	6120	703,800	40,000	500	65,570	35,190	7,038	3,519	111,317	76,127	633,420	598,230
2862	القليوبية	العبور الجديدة	17862	105	22	الأخير	115	1	6120	703,800	40,000	500	65,570	35,190	7,038	3,519	111,317	76,127	633,420	598,230
2863	القليوبية	العبور الجديدة	17863	105	23	الأخير	115	1	6120	703,800	40,000	500	65,570	35,190	7,038	3,519	111,317	76,127	633,420	598,230
2864	القليوبية	العبور الجديدة	17864	105	24	الأخير	115	1	6120	703,800	40,000	500	65,570	35,190	7,038	3,519	111,317	76,127	633,420	598,230
2865	القليوبية	العبور الجديدة	17865	106	21	الأخير	115	1	6120	703,800	40,000	500	65,570	35,190	7,038	3,519	111,317	76,127	633,420	598,230
2866	القليوبية	العبور الجديدة	17866	106	22	الأخير	115	1	6120	703,800	40,000	500	65,570	35,190	7,038	3,519	111,317	76,127	633,420	598,230
2867	القليوبية	العبور الجديدة	17867	106	23	الأخير	115	1	6120	703,800	40,000	500	65,570	35,190	7,038	3,519	111,317	76,127	633,420	598,230
2868	القليوبية	العبور الجديدة	17868	106	24	الأخير	115	1	6120	703,800	40,000	500	65,570	35,190	7,038	3,519	111,317	76,127	633,420	598,230
2869	القليوبية	العبور الجديدة	17869	107	22	الأخير	115	1	6120	703,800	40,000	500	65,570	35,190	7,038	3,519	111,317	76,127	633,420	598,230
2870	القليوبية	العبور الجديدة	17870	107	23	الأخير	115	1	6120	703,800	40,000	500	65,570	35,190	7,038	3,519	111,317	76,127	633,420	598,230
2871	القليوبية	العبور الجديدة	17871	107	24	الأخير	115	1	6120	703,800	40,000	500	65,570	35,190	7,038	3,519	111,317	76,127	633,420	598,230
2872	القليوبية	العبور الجديدة	17872	108	21	الأخير	115	1	6120	703,800	40,000	500	65,570	35,190	7,038	3,519	111,317	76,127	633,420	598,230
2873	القليوبية	العبور الجديدة	17873	108	22	الأخير	115	1	6120	703,800	40,000	500	65,570	35,190	7,038	3,519	111,317	76,127	633,420	598,230
2874	القليوبية	العبور الجديدة	17874	108	23	الأخير	115	1	6120	703,800	40,000	500	65,570	35,190	7,038	3,519	111,317	76,127	633,420	598,230
2875	القليوبية	العبور الجديدة	17875	108	24	الأخير	115	1	6120	703,800	40,000	500	65,570	35,190	7,038	3,519	111,317	76,127	633,420	598,230
2876	القليوبية	العبور الجديدة	17876	109	5	الأول	117	1.05	6120	751,842	40,000	500	72,777	37,593	7,519	3,760	121,649	84,056	676,658	639,065
2877	القليوبية	العبور الجديدة	17877	110	19	الرابع	115	1.05	6120	738,990	40,000	500	70,849	36,950	7,390	3,695	118,884	81,934	665,091	628,141
2878	القليوبية	العبور الجديدة	17878	110	21	الأخير	115	1	6120	703,800	40,000	500	65,570	35,190	7,038	3,519	111,317	76,127	633,420	598,230
2879	القليوبية	العبور الجديدة	17879	110	22	الأخير	115	1	6120	703,800	40,000	500	65,570	35,190	7,038	3,519	111,317	76,127	633,420	598,230
2880	القليوبية	العبور الجديدة	17880	110	23	الأخير	115	1	6120	703,800	40,000	500	65,570	35,190	7,038	3,519	111,317	76,127	633,420	598,230
2881	القليوبية	العبور الجديدة	17881	110	24	الأخير	115	1	6120	703,800	40,000	500	65,570	35,190	7,038	3,519	111,317	76,127	633,420	598,230
2882	القليوبية	العبور الجديدة	17882	111	21	الأخير	115	1	6120	703,800	40,000	500	65,570	35,190	7,038	3,519	111,317	76,127	633,420	598,230
2883	القليوبية	العبور الجديدة	17883	111	22	الأخير	115	1	6120	703,800	40,000	500	65,570	35,190	7,038	3,519	111,317	76,127	633,420	598,230
2884	القليوبية	العبور الجديدة	17884	111	23	الأخير	115	1	6120	703,800	40,000	500	65,570	35,190	7,038	3,519	111,317	76,127	633,420	598,230
2885	القليوبية	العبور الجديدة	17885	111	24	الأخير	115	1	6120	703,800	40,000	500	65,570	35,190	7,038	3,519	111,317	76,127	633,420	598,230
2886	القليوبية	العبور الجديدة	17886	112	23	الأخير	115	1	6120	703,800	40,000	500	65,570	35,190	7,038	3,519	111,317	76,127	633,420	598,230

م	محافظة	المدينة	كود الوحدة	رقم العقار	رقم الوحدة	نوع الدور	مساحة الوحدة	نسبة التميز	سعر المتر	قيمة الوحدة	المستحقات عند الحجز		باقي مستحقات الوحدة عند التعاقد				إجمالي المطلوب عند التعاقد كحد أدنى		الحد الأقصى لقيمة التمويل العقاري	
											مقدم الحجز	م.تسجيل	دفعة تعاقد بحد أدنى 15% للوحدات حتى 1.1 مليون و 20% للوحدات أكبر من 1.1 من قيمة الوحدة	وديعة 5% صيانة	1% م.إدارية	0.5% مجلس الأمناء	بوديعة الصيانة	بدون وديعة الصيانة	بوديعة الصيانة	بدون وديعة الصيانة
2887	القليوبية	العبور الجديدة	17887	112	24	الأخير	115	1	6120	703,800	40,000	500	65,570	35,190	7,038	3,519	111,317	76,127	633,420	598,230
2888	القليوبية	العبور الجديدة	17888	113	21	الأخير	115	1	6120	703,800	40,000	500	65,570	35,190	7,038	3,519	111,317	76,127	633,420	598,230
2889	القليوبية	العبور الجديدة	17889	113	22	الأخير	115	1	6120	703,800	40,000	500	65,570	35,190	7,038	3,519	111,317	76,127	633,420	598,230
2890	القليوبية	العبور الجديدة	17890	113	23	الأخير	115	1	6120	703,800	40,000	500	65,570	35,190	7,038	3,519	111,317	76,127	633,420	598,230
2891	القليوبية	العبور الجديدة	17891	113	24	الأخير	115	1	6120	703,800	40,000	500	65,570	35,190	7,038	3,519	111,317	76,127	633,420	598,230
2892	القليوبية	العبور الجديدة	17892	114	1	الأرضي	106	1	6120	648,720	40,000	500	57,308	32,436	6,488	3,244	99,476	67,040	583,848	551,412
2893	القليوبية	العبور الجديدة	17893	114	21	الأخير	115	1	6120	703,800	40,000	500	65,570	35,190	7,038	3,519	111,317	76,127	633,420	598,230
2894	القليوبية	العبور الجديدة	17894	114	23	الأخير	115	1	6120	703,800	40,000	500	65,570	35,190	7,038	3,519	111,317	76,127	633,420	598,230
2895	القليوبية	العبور الجديدة	17895	115	4	الأرضي	106	1	6120	648,720	40,000	500	57,308	32,436	6,488	3,244	99,476	67,040	583,848	551,412
2896	القليوبية	العبور الجديدة	17896	115	21	الأخير	115	1	6120	703,800	40,000	500	65,570	35,190	7,038	3,519	111,317	76,127	633,420	598,230
2897	القليوبية	العبور الجديدة	17897	115	22	الأخير	115	1	6120	703,800	40,000	500	65,570	35,190	7,038	3,519	111,317	76,127	633,420	598,230
2898	القليوبية	العبور الجديدة	17898	115	23	الأخير	115	1	6120	703,800	40,000	500	65,570	35,190	7,038	3,519	111,317	76,127	633,420	598,230
2899	القليوبية	العبور الجديدة	17899	115	24	الأخير	115	1	6120	703,800	40,000	500	65,570	35,190	7,038	3,519	111,317	76,127	633,420	598,230
2900	القليوبية	العبور الجديدة	17900	116	21	الأخير	115	1	6120	703,800	40,000	500	65,570	35,190	7,038	3,519	111,317	76,127	633,420	598,230
2901	القليوبية	العبور الجديدة	17901	116	23	الأخير	115	1	6120	703,800	40,000	500	65,570	35,190	7,038	3,519	111,317	76,127	633,420	598,230
2902	القليوبية	العبور الجديدة	17902	116	24	الأخير	115	1	6120	703,800	40,000	500	65,570	35,190	7,038	3,519	111,317	76,127	633,420	598,230
2903	القليوبية	العبور الجديدة	17903	117	5	الأول	117	1.05	6120	751,842	40,000	500	72,777	37,593	7,519	3,760	121,649	84,056	676,658	639,065
2904	القليوبية	العبور الجديدة	17904	117	21	الأخير	115	1	6120	703,800	40,000	500	65,570	35,190	7,038	3,519	111,317	76,127	633,420	598,230
2905	القليوبية	العبور الجديدة	17905	117	22	الأخير	115	1	6120	703,800	40,000	500	65,570	35,190	7,038	3,519	111,317	76,127	633,420	598,230
2906	القليوبية	العبور الجديدة	17906	117	23	الأخير	115	1	6120	703,800	40,000	500	65,570	35,190	7,038	3,519	111,317	76,127	633,420	598,230
2907	القليوبية	العبور الجديدة	17907	117	24	الأخير	115	1	6120	703,800	40,000	500	65,570	35,190	7,038	3,519	111,317	76,127	633,420	598,230
2908	القليوبية	العبور الجديدة	17908	118	3	الأرضي	115	1	6120	703,800	40,000	500	65,570	35,190	7,038	3,519	111,317	76,127	633,420	598,230
2909	القليوبية	العبور الجديدة	17909	119	3	الأرضي	115	1	6120	703,800	40,000	500	65,570	35,190	7,038	3,519	111,317	76,127	633,420	598,230
2910	القليوبية	العبور الجديدة	17910	119	21	الأخير	115	1	6120	703,800	40,000	500	65,570	35,190	7,038	3,519	111,317	76,127	633,420	598,230
2911	القليوبية	العبور الجديدة	17911	119	24	الأخير	115	1	6120	703,800	40,000	500	65,570	35,190	7,038	3,519	111,317	76,127	633,420	598,230
2912	القليوبية	العبور الجديدة	17912	120	21	الأخير	115	1	6120	703,800	40,000	500	65,570	35,190	7,038	3,519	111,317	76,127	633,420	598,230
2913	القليوبية	العبور الجديدة	17913	120	23	الأخير	115	1	6120	703,800	40,000	500	65,570	35,190	7,038	3,519	111,317	76,127	633,420	598,230
2914	القليوبية	العبور الجديدة	17914	120	24	الأخير	115	1	6120	703,800	40,000	500	65,570	35,190	7,038	3,519	111,317	76,127	633,420	598,230
2915	القليوبية	العبور الجديدة	17915	121	21	الأخير	115	1	6120	703,800	40,000	500	65,570	35,190	7,038	3,519	111,317	76,127	633,420	598,230
2916	القليوبية	العبور الجديدة	17916	121	22	الأخير	115	1	6120	703,800	40,000	500	65,570	35,190	7,038	3,519	111,317	76,127	633,420	598,230
2917	القليوبية	العبور الجديدة	17917	121	23	الأخير	115	1	6120	703,800	40,000	500	65,570	35,190	7,038	3,519	111,317	76,127	633,420	598,230
2918	القليوبية	العبور الجديدة	17918	121	24	الأخير	115	1	6120	703,800	40,000	500	65,570	35,190	7,038	3,519	111,317	76,127	633,420	598,230
2919	القليوبية	العبور الجديدة	17919	122	21	الأخير	115	1	6120	703,800	40,000	500	65,570	35,190	7,038	3,519	111,317	76,127	633,420	598,230
2920	القليوبية	العبور الجديدة	17920	122	23	الأخير	115	1	6120	703,800	40,000	500	65,570	35,190	7,038	3,519	111,317	76,127	633,420	598,230
2921	القليوبية	العبور الجديدة	17921	122	24	الأخير	115	1	6120	703,800	40,000	500	65,570	35,190	7,038	3,519	111,317	76,127	633,420	598,230
2922	القليوبية	العبور الجديدة	17922	123	21	الأخير	115	1	6120	703,800	40,000	500	65,570	35,190	7,038	3,519	111,317	76,127	633,420	598,230
2923	القليوبية	العبور الجديدة	17923	123	23	الأخير	115	1	6120	703,800	40,000	500	65,570	35,190	7,038	3,519	111,317	76,127	633,420	598,230

م	محافظة	المدينة	كود الوحدة	رقم العقار	رقم الوحدة	نوع الدور	مساحة الوحدة	نسبة التميز	سعر المتر	قيمة الوحدة	المستحقات عند الحجز		باقي مستحقات الوحدة عند التعاقد				إجمالي المطلوب عند التعاقد كحد ادنى		الحد الاقصى لقيمة التمويل العقاري	
											م. تسجيل	مقدم الحجز	دفعة تعاقد بعد ادنى 15% للوحدات حتى 1.1 مليون و 20% للوحدات اكبر من 1.1 من قيمة الوحدة	وديعة 5 % صيانة	1% م.إدارية	0.5% مجلس الأمناء	بوديعة الصيانة	بدون وديعة الصيانة	بوديعة الصيانة	بدون وديعة الصيانة
2924	القليوبية	العبور الجديدة	17924	123	24	الأخير	115	1	6120	703,800	40,000	500	65,570	35,190	7,038	3,519	111,317	76,127	633,420	598,230
2925	القليوبية	العبور الجديدة	17925	124	21	الأخير	115	1	6120	703,800	40,000	500	65,570	35,190	7,038	3,519	111,317	76,127	633,420	598,230
2926	القليوبية	العبور الجديدة	17926	124	22	الأخير	115	1	6120	703,800	40,000	500	65,570	35,190	7,038	3,519	111,317	76,127	633,420	598,230
2927	القليوبية	العبور الجديدة	17927	124	23	الأخير	115	1	6120	703,800	40,000	500	65,570	35,190	7,038	3,519	111,317	76,127	633,420	598,230
2928	القليوبية	العبور الجديدة	17928	124	24	الأخير	115	1	6120	703,800	40,000	500	65,570	35,190	7,038	3,519	111,317	76,127	633,420	598,230
2929	القليوبية	العبور الجديدة	17929	125	22	الأخير	115	1	6120	703,800	40,000	500	65,570	35,190	7,038	3,519	111,317	76,127	633,420	598,230
2930	القليوبية	العبور الجديدة	17930	125	23	الأخير	115	1	6120	703,800	40,000	500	65,570	35,190	7,038	3,519	111,317	76,127	633,420	598,230
2931	القليوبية	العبور الجديدة	17931	125	24	الأخير	115	1	6120	703,800	40,000	500	65,570	35,190	7,038	3,519	111,317	76,127	633,420	598,230
2932	القليوبية	العبور الجديدة	17932	126	21	الأخير	115	1	6120	703,800	40,000	500	65,570	35,190	7,038	3,519	111,317	76,127	633,420	598,230
2933	القليوبية	العبور الجديدة	17933	126	22	الأخير	115	1	6120	703,800	40,000	500	65,570	35,190	7,038	3,519	111,317	76,127	633,420	598,230
2934	القليوبية	العبور الجديدة	17934	126	23	الأخير	115	1	6120	703,800	40,000	500	65,570	35,190	7,038	3,519	111,317	76,127	633,420	598,230
2935	القليوبية	العبور الجديدة	17935	126	24	الأخير	115	1	6120	703,800	40,000	500	65,570	35,190	7,038	3,519	111,317	76,127	633,420	598,230
2936	القليوبية	العبور الجديدة	17936	127	21	الأخير	115	1	6120	703,800	40,000	500	65,570	35,190	7,038	3,519	111,317	76,127	633,420	598,230
2937	القليوبية	العبور الجديدة	17937	127	23	الأخير	115	1	6120	703,800	40,000	500	65,570	35,190	7,038	3,519	111,317	76,127	633,420	598,230
2938	القليوبية	العبور الجديدة	17938	127	24	الأخير	115	1	6120	703,800	40,000	500	65,570	35,190	7,038	3,519	111,317	76,127	633,420	598,230
2939	القليوبية	العبور الجديدة	17939	128	22	الأخير	115	1	6120	703,800	40,000	500	65,570	35,190	7,038	3,519	111,317	76,127	633,420	598,230
2940	القليوبية	العبور الجديدة	17940	128	24	الأخير	115	1	6120	703,800	40,000	500	65,570	35,190	7,038	3,519	111,317	76,127	633,420	598,230
2941	القليوبية	العبور الجديدة	17941	129	3	الأرضي	115	1	6120	703,800	40,000	500	65,570	35,190	7,038	3,519	111,317	76,127	633,420	598,230
2942	القليوبية	العبور الجديدة	17942	129	22	الأخير	115	1	6120	703,800	40,000	500	65,570	35,190	7,038	3,519	111,317	76,127	633,420	598,230
2943	القليوبية	العبور الجديدة	17943	129	23	الأخير	115	1	6120	703,800	40,000	500	65,570	35,190	7,038	3,519	111,317	76,127	633,420	598,230
2944	القليوبية	العبور الجديدة	17944	130	21	الأخير	115	1	6120	703,800	40,000	500	65,570	35,190	7,038	3,519	111,317	76,127	633,420	598,230
2945	القليوبية	العبور الجديدة	17945	130	22	الأخير	115	1	6120	703,800	40,000	500	65,570	35,190	7,038	3,519	111,317	76,127	633,420	598,230
2946	القليوبية	العبور الجديدة	17946	130	24	الأخير	115	1	6120	703,800	40,000	500	65,570	35,190	7,038	3,519	111,317	76,127	633,420	598,230
2947	دمياط	دمياط الجديدة	17947	1	2	الأرضي	115	1	6555	753,825	40,000	500	73,074	37,692	7,539	3,770	122,075	84,383	678,443	640,751
2948	دمياط	دمياط الجديدة	17948	1	3	الأرضي	115	1	6555	753,825	40,000	500	73,074	37,692	7,539	3,770	122,075	84,383	678,443	640,751
2949	دمياط	دمياط الجديدة	17949	6	2	الأرضي	115	1	6555	753,825	40,000	500	73,074	37,692	7,539	3,770	122,075	84,383	678,443	640,751
2950	دمياط	دمياط الجديدة	17950	6	3	الأرضي	115	1	6555	753,825	40,000	500	73,074	37,692	7,539	3,770	122,075	84,383	678,443	640,751
2951	دمياط	دمياط الجديدة	17951	7	2	الأرضي	115	1	6555	753,825	40,000	500	73,074	37,692	7,539	3,770	122,075	84,383	678,443	640,751
2952	دمياط	دمياط الجديدة	17952	7	3	الأرضي	115	1	6555	753,825	40,000	500	73,074	37,692	7,539	3,770	122,075	84,383	678,443	640,751
2953	دمياط	دمياط الجديدة	17953	12	2	الأرضي	115	1	6555	753,825	40,000	500	73,074	37,692	7,539	3,770	122,075	84,383	678,443	640,751
2954	دمياط	دمياط الجديدة	17954	12	3	الأرضي	115	1	6555	753,825	40,000	500	73,074	37,692	7,539	3,770	122,075	84,383	678,443	640,751
2955	دمياط	دمياط الجديدة	17955	15	2	الأرضي	115	1	6555	753,825	40,000	500	73,074	37,692	7,539	3,770	122,075	84,383	678,443	640,751
2956	دمياط	دمياط الجديدة	17956	15	3	الأرضي	115	1	6555	753,825	40,000	500	73,074	37,692	7,539	3,770	122,075	84,383	678,443	640,751
2957	دمياط	دمياط الجديدة	17957	17	2	الأرضي	115	1	6555	753,825	40,000	500	73,074	37,692	7,539	3,770	122,075	84,383	678,443	640,751
2958	دمياط	دمياط الجديدة	17958	17	3	الأرضي	115	1	6555	753,825	40,000	500	73,074	37,692	7,539	3,770	122,075	84,383	678,443	640,751
2959	دمياط	دمياط الجديدة	17959	22	2	الأرضي	115	1	6555	753,825	40,000	500	73,074	37,692	7,539	3,770	122,075	84,383	678,443	640,751
2960	دمياط	دمياط الجديدة	17960	22	3	الأرضي	115	1	6555	753,825	40,000	500	73,074	37,692	7,539	3,770	122,075	84,383	678,443	640,751

م	محافظة	المدينة	كود الوحدة	رقم العقار	رقم الوحدة	نوع الدور	مساحة الوحدة	نسبة التميز	سعر المتر	قيمة الوحدة	المستحقات عند الحجز		باقى مستحقات الوحدة عند التعاقد				إجمالي المطلوب عند التعاقد كحد ادنى		الحد الاقصى لقيمة التمويل العقاري	
											م.تسجيل	مقدم الحجز	دفعة تعاقد بحد ادنى 15% للوحدات حتى 1.1 مليون و 20% للوحدات اكبر من 1.1م قيمة الوحدة	وديعة 5 % صيانة	1% م.إدارية	0.5% مجلس الأمناء	بوديعة الصيانة	بدون وديعة الصيانة		بوديعة الصيانة
2961	دمياط	دمياط الجديدة	17961	23	2	الأرضي	115	1	6555	753,825	40,000	500	73,074	37,692	7,539	3,770	122,075	84,383	678,443	640,751
2962	دمياط	دمياط الجديدة	17962	23	3	الأرضي	115	1	6555	753,825	40,000	500	73,074	37,692	7,539	3,770	122,075	84,383	678,443	640,751
2963	دمياط	دمياط الجديدة	17963	27	2	الأرضي	115	1	6555	753,825	40,000	500	73,074	37,692	7,539	3,770	122,075	84,383	678,443	640,751
2964	دمياط	دمياط الجديدة	17964	27	3	الأرضي	115	1	6555	753,825	40,000	500	73,074	37,692	7,539	3,770	122,075	84,383	678,443	640,751
2965	دمياط	دمياط الجديدة	17965	7	1	الأرضي	106	1	6555	694,830	40,000	500	64,225	34,742	6,949	3,475	109,391	74,649	625,347	590,605
2966	دمياط	دمياط الجديدة	17966	7	4	الأرضي	106	1	6555	694,830	40,000	500	64,225	34,742	6,949	3,475	109,391	74,649	625,347	590,605
2967	دمياط	دمياط الجديدة	17967	7	2	الأرضي	115	1	6555	753,825	40,000	500	73,074	37,692	7,539	3,770	122,075	84,383	678,443	640,751
2968	دمياط	دمياط الجديدة	17968	7	3	الأرضي	115	1	6555	753,825	40,000	500	73,074	37,692	7,539	3,770	122,075	84,383	678,443	640,751
2969	دمياط	دمياط الجديدة	17969	8	2	الأرضي	115	1	6555	753,825	40,000	500	73,074	37,692	7,539	3,770	122,075	84,383	678,443	640,751
2970	دمياط	دمياط الجديدة	17970	8	3	الأرضي	115	1	6555	753,825	40,000	500	73,074	37,692	7,539	3,770	122,075	84,383	678,443	640,751
2971	دمياط	دمياط الجديدة	17971	9	2	الأرضي	115	1	6555	753,825	40,000	500	73,074	37,692	7,539	3,770	122,075	84,383	678,443	640,751
2972	دمياط	دمياط الجديدة	17972	9	3	الأرضي	115	1	6555	753,825	40,000	500	73,074	37,692	7,539	3,770	122,075	84,383	678,443	640,751
2973	دمياط	دمياط الجديدة	17973	10	2	الأرضي	115	1	6555	753,825	40,000	500	73,074	37,692	7,539	3,770	122,075	84,383	678,443	640,751
2974	دمياط	دمياط الجديدة	17974	10	3	الأرضي	115	1	6555	753,825	40,000	500	73,074	37,692	7,539	3,770	122,075	84,383	678,443	640,751
2975	دمياط	دمياط الجديدة	17975	11	2	الأرضي	115	1	6555	753,825	40,000	500	73,074	37,692	7,539	3,770	122,075	84,383	678,443	640,751
2976	دمياط	دمياط الجديدة	17976	11	3	الأرضي	115	1	6555	753,825	40,000	500	73,074	37,692	7,539	3,770	122,075	84,383	678,443	640,751
2977	دمياط	دمياط الجديدة	17977	12	2	الأرضي	115	1	6555	753,825	40,000	500	73,074	37,692	7,539	3,770	122,075	84,383	678,443	640,751
2978	دمياط	دمياط الجديدة	17978	12	3	الأرضي	115	1	6555	753,825	40,000	500	73,074	37,692	7,539	3,770	122,075	84,383	678,443	640,751
2979	اسيوط	ناصر (غرب اسيوط)	17979	1	3	الأرضي	115	1	4050	465,750	40,000	500	29,863	23,288	4,658	2,329	60,138	36,850	419,175	395,887
2980	اسيوط	ناصر (غرب اسيوط)	17980	1	4	الأرضي	106	1	4050	429,300	40,000	500	24,395	21,465	4,293	2,147	52,300	30,835	386,370	364,905
2981	اسيوط	ناصر (غرب اسيوط)	17981	1	22	الأخير	115	1.05	4050	489,038	40,000	500	33,356	24,452	4,891	2,446	65,145	40,693	440,134	415,682
2982	اسيوط	ناصر (غرب اسيوط)	17982	2	1	الأرضي	106	1	4050	429,300	40,000	500	24,395	21,465	4,293	2,147	52,300	30,835	386,370	364,905
2983	اسيوط	ناصر (غرب اسيوط)	17983	2	2	الأرضي	115	1	4050	465,750	40,000	500	29,863	23,288	4,658	2,329	60,138	36,850	419,175	395,887
2984	اسيوط	ناصر (غرب اسيوط)	17984	2	4	الأرضي	106	1	4050	429,300	40,000	500	24,395	21,465	4,293	2,147	52,300	30,835	386,370	364,905
2985	اسيوط	ناصر (غرب اسيوط)	17985	2	7	الأول علوي	115	1.05	4050	489,038	40,000	500	33,356	24,452	4,891	2,446	65,145	40,693	440,134	415,682
2986	اسيوط	ناصر (غرب اسيوط)	17986	2	8	الأول علوي	115	1.05	4050	489,038	40,000	500	33,356	24,452	4,891	2,446	65,145	40,693	440,134	415,682
2987	اسيوط	ناصر (غرب اسيوط)	17987	2	12	الثاني علوي	115	1.05	4050	489,038	40,000	500	33,356	24,452	4,891	2,446	65,145	40,693	440,134	415,682
2988	اسيوط	ناصر (غرب اسيوط)	17988	3	1	الأرضي	106	1	4050	429,300	40,000	500	24,395	21,465	4,293	2,147	52,300	30,835	386,370	364,905
2989	اسيوط	ناصر (غرب اسيوط)	17989	3	2	الأرضي	115	1	4050	465,750	40,000	500	29,863	23,288	4,658	2,329	60,138	36,850	419,175	395,887
2990	اسيوط	ناصر (غرب اسيوط)	17990	3	4	الأرضي	106	1	4050	429,300	40,000	500	24,395	21,465	4,293	2,147	52,300	30,835	386,370	364,905
2991	اسيوط	ناصر (غرب اسيوط)	17991	3	21	الأخير	115	1.05	4050	489,038	40,000	500	33,356	24,452	4,891	2,446	65,145	40,693	440,134	415,682
2992	اسيوط	ناصر (غرب اسيوط)	17992	3	22	الأخير	115	1.05	4050	489,038	40,000	500	33,356	24,452	4,891	2,446	65,145	40,693	440,134	415,682
2993	اسيوط	ناصر (غرب اسيوط)	17993	3	23	الأخير	115	1.05	4050	489,038	40,000	500	33,356	24,452	4,891	2,446	65,145	40,693	440,134	415,682
2994	اسيوط	ناصر (غرب اسيوط)	17994	3	24	الأخير	115	1.05	4050	489,038	40,000	500	33,356	24,452	4,891	2,446	65,145	40,693	440,134	415,682
2995	اسيوط	ناصر (غرب اسيوط)	17995	4	1	الأرضي	106	1	4050	429,300	40,000	500	24,395	21,465	4,293	2,147	52,300	30,835	386,370	364,905
2996	اسيوط	ناصر (غرب اسيوط)	17996	4	2	الأرضي	115	1	4050	465,750	40,000	500	29,863	23,288	4,658	2,329	60,138	36,850	419,175	395,887
2997	اسيوط	ناصر (غرب اسيوط)	17997	4	3	الأرضي	115	1	4050	465,750	40,000	500	29,863	23,288	4,658	2,329	60,138	36,850	419,175	395,887

م	محافظة	المدينة	كود الوحدة	رقم العقار	رقم الوحدة	نوع الدور	مساحة الوحدة	نسبة التميز	سعر المتر	قيمة الوحدة	المستحقات عند الحجز		باقى مستحقات الوحدة عند التعاقد				إجمالى المطلوب عند التعاقد كحد ادنى		الحد الاقصى لقيمة التمويل العقاري
											مقدم الحجز	م.تسجيل	دفعه تعاقد بحد ادنى 15% للوحدات حتى 1.1 مليون و 20% للوحدات اكبر من 1.1 من قيمة الوحدة	وديعة 5% صيانة	1% م.إدارية	0.5% مجلس الأمناء	بوديعة الصيانة	بدون وديعة الصيانة	
2998	اسيوط	ناصر (غرب اسيوط)	17998	4	4	الأرضي	106	1	4050	429,300	40,000	500	24,395	21,465	4,293	2,147	52,300	386,370	364,905
2999	اسيوط	ناصر (غرب اسيوط)	17999	4	6	الأول علوي	118	1.05	4050	501,795	40,000	500	35,270	25,090	5,018	2,509	67,887	451,615	426,525
3000	اسيوط	ناصر (غرب اسيوط)	18000	4	7	الأول علوي	115	1.05	4050	489,038	40,000	500	33,356	24,452	4,891	2,446	65,145	440,134	415,682
3001	اسيوط	ناصر (غرب اسيوط)	18001	4	15	ثالث علوي	118	1.05	4050	501,795	40,000	500	35,270	25,090	5,018	2,509	67,887	451,615	426,525
3002	اسيوط	ناصر (غرب اسيوط)	18002	4	22	الأخير	115	1.05	4050	489,038	40,000	500	33,356	24,452	4,891	2,446	65,145	440,134	415,682
3003	اسيوط	ناصر (غرب اسيوط)	18003	4	23	الأخير	115	1.05	4050	489,038	40,000	500	33,356	24,452	4,891	2,446	65,145	440,134	415,682
3004	اسيوط	ناصر (غرب اسيوط)	18004	4	24	الأخير	115	1.05	4050	489,038	40,000	500	33,356	24,452	4,891	2,446	65,145	440,134	415,682
3005	اسيوط	ناصر (غرب اسيوط)	18005	5	1	الأرضي	106	1	4050	429,300	40,000	500	24,395	21,465	4,293	2,147	52,300	386,370	364,905
3006	اسيوط	ناصر (غرب اسيوط)	18006	5	2	الأرضي	115	1	4050	465,750	40,000	500	29,863	23,288	4,658	2,329	60,138	419,175	395,887
3007	اسيوط	ناصر (غرب اسيوط)	18007	5	3	الأرضي	115	1	4050	465,750	40,000	500	29,863	23,288	4,658	2,329	60,138	419,175	395,887
3008	اسيوط	ناصر (غرب اسيوط)	18008	5	4	الأرضي	106	1	4050	429,300	40,000	500	24,395	21,465	4,293	2,147	52,300	386,370	364,905
3009	اسيوط	ناصر (غرب اسيوط)	18009	5	12	الثاني علوي	115	1.05	4050	489,038	40,000	500	33,356	24,452	4,891	2,446	65,145	440,134	415,682
3010	اسيوط	ناصر (غرب اسيوط)	18010	5	16	ثالث علوي	117	1.05	4050	497,543	40,000	500	34,632	24,878	4,976	2,488	66,974	447,789	422,911
3011	اسيوط	ناصر (غرب اسيوط)	18011	5	21	الأخير	115	1.05	4050	489,038	40,000	500	33,356	24,452	4,891	2,446	65,145	440,134	415,682
3012	اسيوط	ناصر (غرب اسيوط)	18012	5	22	الأخير	115	1.05	4050	489,038	40,000	500	33,356	24,452	4,891	2,446	65,145	440,134	415,682
3013	اسيوط	ناصر (غرب اسيوط)	18013	5	24	الأخير	115	1.05	4050	489,038	40,000	500	33,356	24,452	4,891	2,446	65,145	440,134	415,682
3014	اسيوط	ناصر (غرب اسيوط)	18014	6	1	الأرضي	106	1	4050	429,300	40,000	500	24,395	21,465	4,293	2,147	52,300	386,370	364,905
3015	اسيوط	ناصر (غرب اسيوط)	18015	6	2	الأرضي	115	1	4050	465,750	40,000	500	29,863	23,288	4,658	2,329	60,138	419,175	395,887
3016	اسيوط	ناصر (غرب اسيوط)	18016	6	3	الأرضي	115	1	4050	465,750	40,000	500	29,863	23,288	4,658	2,329	60,138	419,175	395,887
3017	اسيوط	ناصر (غرب اسيوط)	18017	6	4	الأرضي	106	1	4050	429,300	40,000	500	24,395	21,465	4,293	2,147	52,300	386,370	364,905
3018	اسيوط	ناصر (غرب اسيوط)	18018	6	22	الأخير	115	1.05	4050	489,038	40,000	500	33,356	24,452	4,891	2,446	65,145	440,134	415,682
3019	اسيوط	ناصر (غرب اسيوط)	18019	6	23	الأخير	115	1.05	4050	489,038	40,000	500	33,356	24,452	4,891	2,446	65,145	440,134	415,682
3020	اسيوط	ناصر (غرب اسيوط)	18020	6	24	الأخير	115	1.05	4050	489,038	40,000	500	33,356	24,452	4,891	2,446	65,145	440,134	415,682
3021	اسيوط	ناصر (غرب اسيوط)	18021	7	1	الأرضي	106	1	4050	429,300	40,000	500	24,395	21,465	4,293	2,147	52,300	386,370	364,905
3022	اسيوط	ناصر (غرب اسيوط)	18022	7	2	الأرضي	115	1	4050	465,750	40,000	500	29,863	23,288	4,658	2,329	60,138	419,175	395,887
3023	اسيوط	ناصر (غرب اسيوط)	18023	7	3	الأرضي	115	1	4050	465,750	40,000	500	29,863	23,288	4,658	2,329	60,138	419,175	395,887
3024	اسيوط	ناصر (غرب اسيوط)	18024	7	4	الأرضي	106	1	4050	429,300	40,000	500	24,395	21,465	4,293	2,147	52,300	386,370	364,905
3025	اسيوط	ناصر (غرب اسيوط)	18025	7	11	الثاني علوي	115	1.05	4050	489,038	40,000	500	33,356	24,452	4,891	2,446	65,145	440,134	415,682
3026	اسيوط	ناصر (غرب اسيوط)	18026	7	12	الثاني علوي	115	1.05	4050	489,038	40,000	500	33,356	24,452	4,891	2,446	65,145	440,134	415,682
3027	اسيوط	ناصر (غرب اسيوط)	18027	7	13	ثالث علوي	115	1.05	4050	489,038	40,000	500	33,356	24,452	4,891	2,446	65,145	440,134	415,682
3028	اسيوط	ناصر (غرب اسيوط)	18028	7	14	ثالث علوي	115	1.05	4050	489,038	40,000	500	33,356	24,452	4,891	2,446	65,145	440,134	415,682
3029	اسيوط	ناصر (غرب اسيوط)	18029	7	16	ثالث علوي	117	1.05	4050	497,543	40,000	500	34,632	24,878	4,976	2,488	66,974	447,789	422,911
3030	اسيوط	ناصر (غرب اسيوط)	18030	7	17	الرابع علوي	115	1.05	4050	489,038	40,000	500	33,356	24,452	4,891	2,446	65,145	440,134	415,682
3031	اسيوط	ناصر (غرب اسيوط)	18031	7	18	الرابع علوي	115	1.05	4050	489,038	40,000	500	33,356	24,452	4,891	2,446	65,145	440,134	415,682
3032	اسيوط	ناصر (غرب اسيوط)	18032	7	19	الرابع علوي	115	1.05	4050	489,038	40,000	500	33,356	24,452	4,891	2,446	65,145	440,134	415,682
3033	اسيوط	ناصر (غرب اسيوط)	18033	7	20	الرابع علوي	115	1.05	4050	489,038	40,000	500	33,356	24,452	4,891	2,446	65,145	440,134	415,682
3034	اسيوط	ناصر (غرب اسيوط)	18034	7	21	الأخير	115	1.05	4050	489,038	40,000	500	33,356	24,452	4,891	2,446	65,145	440,134	415,682

م	محافظة	المدينة	كود الوحدة	رقم العقار	رقم الوحدة	نوع الدور	مساحة الوحدة	نسبة التميز	سعر المتر	قيمة الوحدة	المستحقات عند الحجز		باقي مستحقات الوحدة عند التعاقد				إجمالي المطلوب عند التعاقد كحد ادنى		الحد الأقصى لقيمة التمويل العقاري	
											م. تسجيل	مقدم الحجز	دفعة تعاقد بحد ادنى 15% للوحدات حتى 1.1 مليون و 20% للوحدات اكبر من 1.1م قيمة الوحدة	وديعة 5% صيانة	1% م.إدارية	0.5% مجلس الأمناء	بوديعة الصيانة	بدون وديعة الصيانة	بوديعة الصيانة	بدون وديعة الصيانة
3035	اسيوط	ناصر (غرب اسيوط)	18035	7	22	الأخير	115	1.05	4050	489,038	40,000	500	33,356	24,452	4,891	2,446	65,145	40,693	440,134	415,682
3036	اسيوط	ناصر (غرب اسيوط)	18036	7	23	الأخير	116	1.05	4050	493,290	40,000	500	33,994	24,665	4,933	2,467	66,059	41,394	443,961	419,296
3037	اسيوط	ناصر (غرب اسيوط)	18037	7	24	الأخير	115	1.05	4050	489,038	40,000	500	33,356	24,452	4,891	2,446	65,145	40,693	440,134	415,682
3038	اسيوط	ناصر (غرب اسيوط)	18038	8	2	الأرضي	115	1	4050	465,750	40,000	500	29,863	23,288	4,658	2,329	60,138	36,850	419,175	395,887
3039	اسيوط	ناصر (غرب اسيوط)	18039	8	3	الأرضي	115	1	4050	465,750	40,000	500	29,863	23,288	4,658	2,329	60,138	36,850	419,175	395,887
3040	اسيوط	ناصر (غرب اسيوط)	18040	8	4	الأرضي	106	1	4050	429,300	40,000	500	24,395	21,465	4,293	2,147	52,300	30,835	386,370	364,905
3041	اسيوط	ناصر (غرب اسيوط)	18041	8	7	الأول علوي	115	1.05	4050	489,038	40,000	500	33,356	24,452	4,891	2,446	65,145	40,693	440,134	415,682
3042	اسيوط	ناصر (غرب اسيوط)	18042	8	8	الأول علوي	115	1.05	4050	489,038	40,000	500	33,356	24,452	4,891	2,446	65,145	40,693	440,134	415,682
3043	اسيوط	ناصر (غرب اسيوط)	18043	8	9	الثاني علوي	115	1.05	4050	489,038	40,000	500	33,356	24,452	4,891	2,446	65,145	40,693	440,134	415,682
3044	اسيوط	ناصر (غرب اسيوط)	18044	8	10	الثاني علوي	115	1.05	4050	489,038	40,000	500	33,356	24,452	4,891	2,446	65,145	40,693	440,134	415,682
3045	اسيوط	ناصر (غرب اسيوط)	18045	8	11	الثاني علوي	115	1.05	4050	489,038	40,000	500	33,356	24,452	4,891	2,446	65,145	40,693	440,134	415,682
3046	اسيوط	ناصر (غرب اسيوط)	18046	8	12	الثاني علوي	115	1.05	4050	489,038	40,000	500	33,356	24,452	4,891	2,446	65,145	40,693	440,134	415,682
3047	اسيوط	ناصر (غرب اسيوط)	18047	8	13	لثالث علوي	115	1.05	4050	489,038	40,000	500	33,356	24,452	4,891	2,446	65,145	40,693	440,134	415,682
3048	اسيوط	ناصر (غرب اسيوط)	18048	8	14	لثالث علوي	115	1.05	4050	489,038	40,000	500	33,356	24,452	4,891	2,446	65,145	40,693	440,134	415,682
3049	اسيوط	ناصر (غرب اسيوط)	18049	8	16	لثالث علوي	117	1.05	4050	497,543	40,000	500	34,632	24,878	4,976	2,488	66,974	42,096	447,789	422,911
3050	اسيوط	ناصر (غرب اسيوط)	18050	8	17	الرابع علوي	115	1.05	4050	489,038	40,000	500	33,356	24,452	4,891	2,446	65,145	40,693	440,134	415,682
3051	اسيوط	ناصر (غرب اسيوط)	18051	8	18	الرابع علوي	115	1.05	4050	489,038	40,000	500	33,356	24,452	4,891	2,446	65,145	40,693	440,134	415,682
3052	اسيوط	ناصر (غرب اسيوط)	18052	8	19	الرابع علوي	115	1.05	4050	489,038	40,000	500	33,356	24,452	4,891	2,446	65,145	40,693	440,134	415,682
3053	اسيوط	ناصر (غرب اسيوط)	18053	8	20	الرابع علوي	115	1.05	4050	489,038	40,000	500	33,356	24,452	4,891	2,446	65,145	40,693	440,134	415,682
3054	اسيوط	ناصر (غرب اسيوط)	18054	8	21	الأخير	115	1.05	4050	489,038	40,000	500	33,356	24,452	4,891	2,446	65,145	40,693	440,134	415,682
3055	اسيوط	ناصر (غرب اسيوط)	18055	8	22	الأخير	115	1.05	4050	489,038	40,000	500	33,356	24,452	4,891	2,446	65,145	40,693	440,134	415,682
3056	اسيوط	ناصر (غرب اسيوط)	18056	8	24	الأخير	115	1.05	4050	489,038	40,000	500	33,356	24,452	4,891	2,446	65,145	40,693	440,134	415,682
3057	اسيوط	ناصر (غرب اسيوط)	18057	9	2	الأرضي	115	1	4050	465,750	40,000	500	29,863	23,288	4,658	2,329	60,138	36,850	419,175	395,887
3058	اسيوط	ناصر (غرب اسيوط)	18058	9	3	الأرضي	115	1	4050	465,750	40,000	500	29,863	23,288	4,658	2,329	60,138	36,850	419,175	395,887
3059	اسيوط	ناصر (غرب اسيوط)	18059	9	4	الأرضي	106	1	4050	429,300	40,000	500	24,395	21,465	4,293	2,147	52,300	30,835	386,370	364,905
3060	اسيوط	ناصر (غرب اسيوط)	18060	9	5	الأول علوي	117	1.05	4050	497,543	40,000	500	34,632	24,878	4,976	2,488	66,974	42,096	447,789	422,911
3061	اسيوط	ناصر (غرب اسيوط)	18061	9	7	الأول علوي	115	1.05	4050	489,038	40,000	500	33,356	24,452	4,891	2,446	65,145	40,693	440,134	415,682
3062	اسيوط	ناصر (غرب اسيوط)	18062	9	8	الأول علوي	115	1.05	4050	489,038	40,000	500	33,356	24,452	4,891	2,446	65,145	40,693	440,134	415,682
3063	اسيوط	ناصر (غرب اسيوط)	18063	9	9	الثاني علوي	115	1.05	4050	489,038	40,000	500	33,356	24,452	4,891	2,446	65,145	40,693	440,134	415,682
3064	اسيوط	ناصر (غرب اسيوط)	18064	9	12	الثاني علوي	115	1.05	4050	489,038	40,000	500	33,356	24,452	4,891	2,446	65,145	40,693	440,134	415,682
3065	اسيوط	ناصر (غرب اسيوط)	18065	9	13	لثالث علوي	115	1.05	4050	489,038	40,000	500	33,356	24,452	4,891	2,446	65,145	40,693	440,134	415,682
3066	اسيوط	ناصر (غرب اسيوط)	18066	9	14	لثالث علوي	115	1.05	4050	489,038	40,000	500	33,356	24,452	4,891	2,446	65,145	40,693	440,134	415,682
3067	اسيوط	ناصر (غرب اسيوط)	18067	9	16	لثالث علوي	117	1.05	4050	497,543	40,000	500	34,632	24,878	4,976	2,488	66,974	42,096	447,789	422,911
3068	اسيوط	ناصر (غرب اسيوط)	18068	9	17	الرابع علوي	115	1.05	4050	489,038	40,000	500	33,356	24,452	4,891	2,446	65,145	40,693	440,134	415,682
3069	اسيوط	ناصر (غرب اسيوط)	18069	9	18	الرابع علوي	115	1.05	4050	489,038	40,000	500	33,356	24,452	4,891	2,446	65,145	40,693	440,134	415,682
3070	اسيوط	ناصر (غرب اسيوط)	18070	9	19	الرابع علوي	115	1.05	4050	489,038	40,000	500	33,356	24,452	4,891	2,446	65,145	40,693	440,134	415,682
3071	اسيوط	ناصر (غرب اسيوط)	18071	9	20	الرابع علوي	115	1.05	4050	489,038	40,000	500	33,356	24,452	4,891	2,446	65,145	40,693	440,134	415,682

م	محافظة	المدينة	كود الوحدة	رقم العقار	رقم الوحدة	نوع الدور	مساحة الوحدة	نسبة التميز	سعر المتر	قيمة الوحدة	المستحقات عند الحجز		باقي مستحقات الوحدة عند التعاقد				إجمالي المطلوب عند التعاقد كحد ادنى		الحد الاقصى لقيمة التمويل العقاري
											مقدم الحجز	م.تسجيل	وديعة 5 %	1% م.إدارية	0.5% مجلس الأمناء	وديعة الصيانة	بدون وديعة الصيانة	بدون وديعة الصيانة	
3072	اسيوط	ناصر (غرب اسيوط)	18072	9	22	الأخير	115	1.05	4050	489,038	40,000	500	24,452	4,891	2,446	65,145	40,693	440,134	415,682
3073	اسيوط	ناصر (غرب اسيوط)	18073	9	23	الأخير	115	1.05	4050	489,038	40,000	500	24,452	4,891	2,446	65,145	40,693	440,134	415,682
3074	اسيوط	ناصر (غرب اسيوط)	18074	10	1	الأرضي	106	1	4050	429,300	40,000	500	21,465	4,293	2,147	52,300	30,835	386,370	364,905
3075	اسيوط	ناصر (غرب اسيوط)	18075	10	21	الأخير	115	1.05	4050	489,038	40,000	500	24,452	4,891	2,446	65,145	40,693	440,134	415,682
3076	اسيوط	ناصر (غرب اسيوط)	18076	10	23	الأخير	115	1.05	4050	489,038	40,000	500	24,452	4,891	2,446	65,145	40,693	440,134	415,682
3077	اسيوط	ناصر (غرب اسيوط)	18077	10	24	الأخير	115	1.05	4050	489,038	40,000	500	24,452	4,891	2,446	65,145	40,693	440,134	415,682
3078	اسيوط	ناصر (غرب اسيوط)	18078	11	21	الأخير	115	1.05	4050	489,038	40,000	500	24,452	4,891	2,446	65,145	40,693	440,134	415,682
3079	اسيوط	ناصر (غرب اسيوط)	18079	11	22	الأخير	115	1.05	4050	489,038	40,000	500	24,452	4,891	2,446	65,145	40,693	440,134	415,682
3080	اسيوط	ناصر (غرب اسيوط)	18080	11	23	الأخير	115	1.05	4050	489,038	40,000	500	24,452	4,891	2,446	65,145	40,693	440,134	415,682
3081	اسيوط	ناصر (غرب اسيوط)	18081	11	24	الأخير	115	1.05	4050	489,038	40,000	500	24,452	4,891	2,446	65,145	40,693	440,134	415,682
3082	اسيوط	ناصر (غرب اسيوط)	18082	12	12	الثاني علوي	115	1.05	4050	489,038	40,000	500	24,452	4,891	2,446	65,145	40,693	440,134	415,682
3083	اسيوط	ناصر (غرب اسيوط)	18083	12	13	الثالث علوي	115	1.05	4050	489,038	40,000	500	24,452	4,891	2,446	65,145	40,693	440,134	415,682
3084	اسيوط	ناصر (غرب اسيوط)	18084	12	14	الثالث علوي	115	1.05	4050	489,038	40,000	500	24,452	4,891	2,446	65,145	40,693	440,134	415,682
3085	اسيوط	ناصر (غرب اسيوط)	18085	12	16	الثالث علوي	117	1.05	4050	497,543	40,000	500	24,878	4,976	2,488	66,974	42,096	447,789	422,911
3086	اسيوط	ناصر (غرب اسيوط)	18086	12	17	الرابع علوي	115	1.05	4050	489,038	40,000	500	24,452	4,891	2,446	65,145	40,693	440,134	415,682
3087	اسيوط	ناصر (غرب اسيوط)	18087	12	18	الرابع علوي	115	1.05	4050	489,038	40,000	500	24,452	4,891	2,446	65,145	40,693	440,134	415,682
3088	اسيوط	ناصر (غرب اسيوط)	18088	12	19	الرابع علوي	115	1.05	4050	489,038	40,000	500	24,452	4,891	2,446	65,145	40,693	440,134	415,682
3089	اسيوط	ناصر (غرب اسيوط)	18089	12	20	الرابع علوي	115	1.05	4050	489,038	40,000	500	24,452	4,891	2,446	65,145	40,693	440,134	415,682
3090	اسيوط	ناصر (غرب اسيوط)	18090	12	21	الأخير	115	1.05	4050	489,038	40,000	500	24,452	4,891	2,446	65,145	40,693	440,134	415,682
3091	اسيوط	ناصر (غرب اسيوط)	18091	12	22	الأخير	115	1.05	4050	489,038	40,000	500	24,452	4,891	2,446	65,145	40,693	440,134	415,682
3092	اسيوط	ناصر (غرب اسيوط)	18092	12	23	الأخير	115	1.05	4050	489,038	40,000	500	24,452	4,891	2,446	65,145	40,693	440,134	415,682
3093	اسيوط	ناصر (غرب اسيوط)	18093	12	24	الأخير	115	1.05	4050	489,038	40,000	500	24,452	4,891	2,446	65,145	40,693	440,134	415,682
3094	اسيوط	ناصر (غرب اسيوط)	18094	13	1	الأرضي	106	1	4050	429,300	40,000	500	21,465	4,293	2,147	52,300	30,835	386,370	364,905
3095	اسيوط	ناصر (غرب اسيوط)	18095	13	1	الأرضي	106	1	4050	429,300	40,000	500	21,465	4,293	2,147	52,300	30,835	386,370	364,905
3096	اسيوط	ناصر (غرب اسيوط)	18096	13	2	الأرضي	115	1	4050	465,750	40,000	500	23,288	4,658	2,329	60,138	36,850	419,175	395,887
3097	اسيوط	ناصر (غرب اسيوط)	18097	13	4	الأرضي	106	1	4050	429,300	40,000	500	21,465	4,293	2,147	52,300	30,835	386,370	364,905
3098	اسيوط	ناصر (غرب اسيوط)	18098	13	5	الأول علوي	117	1.05	4050	497,543	40,000	500	24,878	4,976	2,488	66,974	42,096	447,789	422,911
3099	اسيوط	ناصر (غرب اسيوط)	18099	13	7	الأول علوي	115	1.05	4050	489,038	40,000	500	24,452	4,891	2,446	65,145	40,693	440,134	415,682
3100	اسيوط	ناصر (غرب اسيوط)	18100	13	8	الأول علوي	115	1.05	4050	489,038	40,000	500	24,452	4,891	2,446	65,145	40,693	440,134	415,682
3101	اسيوط	ناصر (غرب اسيوط)	18101	13	9	الثاني علوي	115	1.05	4050	489,038	40,000	500	24,452	4,891	2,446	65,145	40,693	440,134	415,682
3102	اسيوط	ناصر (غرب اسيوط)	18102	13	10	الثاني علوي	115	1.05	4050	489,038	40,000	500	24,452	4,891	2,446	65,145	40,693	440,134	415,682
3103	اسيوط	ناصر (غرب اسيوط)	18103	13	11	الثاني علوي	115	1.05	4050	489,038	40,000	500	24,452	4,891	2,446	65,145	40,693	440,134	415,682
3104	اسيوط	ناصر (غرب اسيوط)	18104	13	12	الثاني علوي	115	1.05	4050	489,038	40,000	500	24,452	4,891	2,446	65,145	40,693	440,134	415,682
3105	اسيوط	ناصر (غرب اسيوط)	18105	13	13	الثالث علوي	115	1.05	4050	489,038	40,000	500	24,452	4,891	2,446	65,145	40,693	440,134	415,682
3106	اسيوط	ناصر (غرب اسيوط)	18106	13	14	الثالث علوي	115	1.05	4050	489,038	40,000	500	24,452	4,891	2,446	65,145	40,693	440,134	415,682
3107	اسيوط	ناصر (غرب اسيوط)	18107	13	16	الثالث علوي	117	1.05	4050	497,543	40,000	500	24,878	4,976	2,488	66,974	42,096	447,789	422,911
3108	اسيوط	ناصر (غرب اسيوط)	18108	13	17	الرابع علوي	115	1.05	4050	489,038	40,000	500	24,452	4,891	2,446	65,145	40,693	440,134	415,682

م	محافظة	المدينة	كود الوحدة	رقم العقار	رقم الوحدة	نوع الدور	مساحة الوحدة	نسبة التمييز	سعر المتر	قيمة الوحدة	المستحقات عند الحجز		باقي مستحقات الوحدة عند التعاقد				إجمالي المطلوب عند التعاقد كحد ادنى		الحد الاقصى لقيمة التمويل العقاري	
											م. تسجيل	مقدم الحجز	دفعة تعاقد بحد ادنى 15% للوحدات حتى 1.1 مليون و 20% للوحدات اكبر من 1.1 من قيمة الوحدة	وديعة 5% صيانة	1% م.إدارية	0.5% مجلس الأمناء	بوديعة الصيانة	بدون وديعة الصيانة		
3109	اسيوط	ناصر (غرب اسيوط)	18109	13	18	الرابع علوي	115	1.05	4050	489,038	40,000	500	33,356	24,452	4,891	2,446	65,145	40,693	440,134	415,682
3110	اسيوط	ناصر (غرب اسيوط)	18110	13	19	الرابع علوي	115	1.05	4050	489,038	40,000	500	33,356	24,452	4,891	2,446	65,145	40,693	440,134	415,682
3111	اسيوط	ناصر (غرب اسيوط)	18111	13	20	الرابع علوي	115	1.05	4050	489,038	40,000	500	33,356	24,452	4,891	2,446	65,145	40,693	440,134	415,682
3112	اسيوط	ناصر (غرب اسيوط)	18112	13	21	الأخير	115	1.05	4050	489,038	40,000	500	33,356	24,452	4,891	2,446	65,145	40,693	440,134	415,682
3113	اسيوط	ناصر (غرب اسيوط)	18113	13	22	الأخير	115	1.05	4050	489,038	40,000	500	33,356	24,452	4,891	2,446	65,145	40,693	440,134	415,682
3114	اسيوط	ناصر (غرب اسيوط)	18114	13	23	الأخير	115	1.05	4050	489,038	40,000	500	33,356	24,452	4,891	2,446	65,145	40,693	440,134	415,682
3115	اسيوط	ناصر (غرب اسيوط)	18115	13	24	الأخير	115	1.05	4050	489,038	40,000	500	33,356	24,452	4,891	2,446	65,145	40,693	440,134	415,682
3116	اسيوط	ناصر (غرب اسيوط)	18116	14	1	الأرضي	106	1	4050	429,300	40,000	500	24,395	21,465	4,293	2,147	52,300	30,835	386,370	364,905
3117	اسيوط	ناصر (غرب اسيوط)	18117	14	2	الأرضي	115	1	4050	465,750	40,000	500	29,863	23,288	4,658	2,329	60,138	36,850	419,175	395,887
3118	اسيوط	ناصر (غرب اسيوط)	18118	14	3	الأرضي	115	1	4050	465,750	40,000	500	29,863	23,288	4,658	2,329	60,138	36,850	419,175	395,887
3119	اسيوط	ناصر (غرب اسيوط)	18119	14	4	الأرضي	106	1	4050	429,300	40,000	500	24,395	21,465	4,293	2,147	52,300	30,835	386,370	364,905
3120	اسيوط	ناصر (غرب اسيوط)	18120	14	5	الأول علوي	117	1.05	4050	497,543	40,000	500	34,632	24,878	4,976	2,488	66,974	42,096	447,789	422,911
3121	اسيوط	ناصر (غرب اسيوط)	18121	14	7	الأول علوي	115	1.05	4050	489,038	40,000	500	33,356	24,452	4,891	2,446	65,145	40,693	440,134	415,682
3122	اسيوط	ناصر (غرب اسيوط)	18122	14	8	الأول علوي	115	1.05	4050	489,038	40,000	500	33,356	24,452	4,891	2,446	65,145	40,693	440,134	415,682
3123	اسيوط	ناصر (غرب اسيوط)	18123	14	9	الثاني علوي	115	1.05	4050	489,038	40,000	500	33,356	24,452	4,891	2,446	65,145	40,693	440,134	415,682
3124	اسيوط	ناصر (غرب اسيوط)	18124	14	10	الثاني علوي	115	1.05	4050	489,038	40,000	500	33,356	24,452	4,891	2,446	65,145	40,693	440,134	415,682
3125	اسيوط	ناصر (غرب اسيوط)	18125	14	11	الثاني علوي	115	1.05	4050	489,038	40,000	500	33,356	24,452	4,891	2,446	65,145	40,693	440,134	415,682
3126	اسيوط	ناصر (غرب اسيوط)	18126	14	12	الثاني علوي	115	1.05	4050	489,038	40,000	500	33,356	24,452	4,891	2,446	65,145	40,693	440,134	415,682
3127	اسيوط	ناصر (غرب اسيوط)	18127	14	13	ثالث علوي	115	1.05	4050	489,038	40,000	500	33,356	24,452	4,891	2,446	65,145	40,693	440,134	415,682
3128	اسيوط	ناصر (غرب اسيوط)	18128	14	14	ثالث علوي	115	1.05	4050	489,038	40,000	500	33,356	24,452	4,891	2,446	65,145	40,693	440,134	415,682
3129	اسيوط	ناصر (غرب اسيوط)	18129	14	16	ثالث علوي	117	1.05	4050	497,543	40,000	500	34,632	24,878	4,976	2,488	66,974	42,096	447,789	422,911
3130	اسيوط	ناصر (غرب اسيوط)	18130	14	17	الرابع علوي	115	1.05	4050	489,038	40,000	500	33,356	24,452	4,891	2,446	65,145	40,693	440,134	415,682
3131	اسيوط	ناصر (غرب اسيوط)	18131	14	18	الرابع علوي	115	1.05	4050	489,038	40,000	500	33,356	24,452	4,891	2,446	65,145	40,693	440,134	415,682
3132	اسيوط	ناصر (غرب اسيوط)	18132	14	19	الرابع علوي	115	1.05	4050	489,038	40,000	500	33,356	24,452	4,891	2,446	65,145	40,693	440,134	415,682
3133	اسيوط	ناصر (غرب اسيوط)	18133	14	20	الرابع علوي	115	1.05	4050	489,038	40,000	500	33,356	24,452	4,891	2,446	65,145	40,693	440,134	415,682
3134	اسيوط	ناصر (غرب اسيوط)	18134	14	22	الأخير	115	1.05	4050	489,038	40,000	500	33,356	24,452	4,891	2,446	65,145	40,693	440,134	415,682
3135	اسيوط	ناصر (غرب اسيوط)	18135	14	23	الأخير	115	1.05	4050	489,038	40,000	500	33,356	24,452	4,891	2,446	65,145	40,693	440,134	415,682
3136	اسيوط	ناصر (غرب اسيوط)	18136	15	2	الأرضي	115	1	4050	465,750	40,000	500	29,863	23,288	4,658	2,329	60,138	36,850	419,175	395,887
3137	اسيوط	ناصر (غرب اسيوط)	18137	15	3	الأرضي	115	1	4050	465,750	40,000	500	29,863	23,288	4,658	2,329	60,138	36,850	419,175	395,887
3138	اسيوط	ناصر (غرب اسيوط)	18138	15	5	الأول علوي	117	1.05	4050	497,543	40,000	500	34,632	24,878	4,976	2,488	66,974	42,096	447,789	422,911
3139	اسيوط	ناصر (غرب اسيوط)	18139	15	7	الأول علوي	115	1.05	4050	489,038	40,000	500	33,356	24,452	4,891	2,446	65,145	40,693	440,134	415,682
3140	اسيوط	ناصر (غرب اسيوط)	18140	15	8	الأول علوي	115	1.05	4050	489,038	40,000	500	33,356	24,452	4,891	2,446	65,145	40,693	440,134	415,682
3141	اسيوط	ناصر (غرب اسيوط)	18141	15	9	الثاني علوي	115	1.05	4050	489,038	40,000	500	33,356	24,452	4,891	2,446	65,145	40,693	440,134	415,682
3142	اسيوط	ناصر (غرب اسيوط)	18142	15	10	الثاني علوي	115	1.05	4050	489,038	40,000	500	33,356	24,452	4,891	2,446	65,145	40,693	440,134	415,682
3143	اسيوط	ناصر (غرب اسيوط)	18143	15	11	الثاني علوي	115	1.05	4050	489,038	40,000	500	33,356	24,452	4,891	2,446	65,145	40,693	440,134	415,682
3144	اسيوط	ناصر (غرب اسيوط)	18144	15	12	الثاني علوي	115	1.05	4050	489,038	40,000	500	33,356	24,452	4,891	2,446	65,145	40,693	440,134	415,682
3145	اسيوط	ناصر (غرب اسيوط)	18145	15	13	ثالث علوي	115	1.05	4050	489,038	40,000	500	33,356	24,452	4,891	2,446	65,145	40,693	440,134	415,682

م	محافظة	المدينة	كود الوحدة	رقم العقار	رقم الوحدة	نوع الدور	مساحة الوحدة	نسبة التمييز	سعر المتر	قيمة الوحدة	المستحقات عند الحجز		باقي مستحقات الوحدة عند التعاقد				إجمالي المطلوب عند التعاقد كحد ادنى		الحد الاقصى لقيمة التمويل العقاري	
											مقدم الحجز	م.تسجيل	دفعه تعاقد بحد ادنى 15% للوحدات حتى 1.1 مليون و 20% للوحدات اكبر من 1.1 من قيمة الوحدة	وديعة 5 % صيانة	1% م.إدارية	0.5% مجلس الأمانة	بوديعة الصيانة	بدون وديعة الصيانة	بوديعة الصيانة	بدون وديعة الصيانة
3146	اسيوط	ناصر (غرب اسيوط)	18146	15	14	ثالث علوي	115	1.05	4050	489,038	40,000	500	33,356	24,452	4,891	2,446	65,145	40,693	440,134	415,682
3147	اسيوط	ناصر (غرب اسيوط)	18147	15	16	ثالث علوي	117	1.05	4050	497,543	40,000	500	34,632	24,878	4,976	2,488	66,974	42,096	447,789	422,911
3148	اسيوط	ناصر (غرب اسيوط)	18148	15	17	الرابع علوي	115	1.05	4050	489,038	40,000	500	33,356	24,452	4,891	2,446	65,145	40,693	440,134	415,682
3149	اسيوط	ناصر (غرب اسيوط)	18149	15	18	الرابع علوي	115	1.05	4050	489,038	40,000	500	33,356	24,452	4,891	2,446	65,145	40,693	440,134	415,682
3150	اسيوط	ناصر (غرب اسيوط)	18150	15	19	الرابع علوي	115	1.05	4050	489,038	40,000	500	33,356	24,452	4,891	2,446	65,145	40,693	440,134	415,682
3151	اسيوط	ناصر (غرب اسيوط)	18151	15	20	الرابع علوي	115	1.05	4050	489,038	40,000	500	33,356	24,452	4,891	2,446	65,145	40,693	440,134	415,682
3152	اسيوط	ناصر (غرب اسيوط)	18152	15	22	الأخير	115	1.05	4050	489,038	40,000	500	33,356	24,452	4,891	2,446	65,145	40,693	440,134	415,682
3153	اسيوط	ناصر (غرب اسيوط)	18153	15	23	الأخير	115	1.05	4050	489,038	40,000	500	33,356	24,452	4,891	2,446	65,145	40,693	440,134	415,682
3154	اسيوط	ناصر (غرب اسيوط)	18154	16	2	الأرضي	115	1	4050	465,750	40,000	500	29,863	23,288	4,658	2,329	60,138	36,850	419,175	395,887
3155	اسيوط	ناصر (غرب اسيوط)	18155	16	3	الأرضي	115	1	4050	465,750	40,000	500	29,863	23,288	4,658	2,329	60,138	36,850	419,175	395,887
3156	اسيوط	ناصر (غرب اسيوط)	18156	16	4	الأرضي	106	1	4050	429,300	40,000	500	24,395	21,465	4,293	2,147	52,300	30,835	386,370	364,905
3157	اسيوط	ناصر (غرب اسيوط)	18157	16	5	الأول علوي	117	1.05	4050	497,543	40,000	500	34,632	24,878	4,976	2,488	66,974	42,096	447,789	422,911
3158	اسيوط	ناصر (غرب اسيوط)	18158	16	7	الأول علوي	115	1.05	4050	489,038	40,000	500	33,356	24,452	4,891	2,446	65,145	40,693	440,134	415,682
3159	اسيوط	ناصر (غرب اسيوط)	18159	16	8	الأول علوي	115	1.05	4050	489,038	40,000	500	33,356	24,452	4,891	2,446	65,145	40,693	440,134	415,682
3160	اسيوط	ناصر (غرب اسيوط)	18160	16	9	الثاني علوي	115	1.05	4050	489,038	40,000	500	33,356	24,452	4,891	2,446	65,145	40,693	440,134	415,682
3161	اسيوط	ناصر (غرب اسيوط)	18161	16	10	الثاني علوي	115	1.05	4050	489,038	40,000	500	33,356	24,452	4,891	2,446	65,145	40,693	440,134	415,682
3162	اسيوط	ناصر (غرب اسيوط)	18162	16	11	الثاني علوي	115	1.05	4050	489,038	40,000	500	33,356	24,452	4,891	2,446	65,145	40,693	440,134	415,682
3163	اسيوط	ناصر (غرب اسيوط)	18163	16	12	الثاني علوي	115	1.05	4050	489,038	40,000	500	33,356	24,452	4,891	2,446	65,145	40,693	440,134	415,682
3164	اسيوط	ناصر (غرب اسيوط)	18164	16	13	ثالث علوي	115	1.05	4050	489,038	40,000	500	33,356	24,452	4,891	2,446	65,145	40,693	440,134	415,682
3165	اسيوط	ناصر (غرب اسيوط)	18165	16	14	ثالث علوي	115	1.05	4050	489,038	40,000	500	33,356	24,452	4,891	2,446	65,145	40,693	440,134	415,682
3166	اسيوط	ناصر (غرب اسيوط)	18166	16	16	ثالث علوي	117	1.05	4050	497,543	40,000	500	34,632	24,878	4,976	2,488	66,974	42,096	447,789	422,911
3167	اسيوط	ناصر (غرب اسيوط)	18167	16	17	الرابع علوي	115	1.05	4050	489,038	40,000	500	33,356	24,452	4,891	2,446	65,145	40,693	440,134	415,682
3168	اسيوط	ناصر (غرب اسيوط)	18168	16	18	الرابع علوي	115	1.05	4050	489,038	40,000	500	33,356	24,452	4,891	2,446	65,145	40,693	440,134	415,682
3169	اسيوط	ناصر (غرب اسيوط)	18169	16	19	الرابع علوي	115	1.05	4050	489,038	40,000	500	33,356	24,452	4,891	2,446	65,145	40,693	440,134	415,682
3170	اسيوط	ناصر (غرب اسيوط)	18170	16	20	الرابع علوي	115	1.05	4050	489,038	40,000	500	33,356	24,452	4,891	2,446	65,145	40,693	440,134	415,682
3171	اسيوط	ناصر (غرب اسيوط)	18171	16	22	الأخير	115	1.05	4050	489,038	40,000	500	33,356	24,452	4,891	2,446	65,145	40,693	440,134	415,682
3172	اسيوط	ناصر (غرب اسيوط)	18172	16	23	الأخير	115	1.05	4050	489,038	40,000	500	33,356	24,452	4,891	2,446	65,145	40,693	440,134	415,682
3173	اسيوط	ناصر (غرب اسيوط)	18173	17	1	الأرضي	106	1	4050	429,300	40,000	500	24,395	21,465	4,293	2,147	52,300	30,835	386,370	364,905
3174	اسيوط	ناصر (غرب اسيوط)	18174	17	2	الأرضي	115	1	4050	465,750	40,000	500	29,863	23,288	4,658	2,329	60,138	36,850	419,175	395,887
3175	اسيوط	ناصر (غرب اسيوط)	18175	17	3	الأرضي	115	1	4050	465,750	40,000	500	29,863	23,288	4,658	2,329	60,138	36,850	419,175	395,887
3176	اسيوط	ناصر (غرب اسيوط)	18176	17	4	الأرضي	106	1	4050	429,300	40,000	500	24,395	21,465	4,293	2,147	52,300	30,835	386,370	364,905
3177	اسيوط	ناصر (غرب اسيوط)	18177	17	5	الأول علوي	117	1.05	4050	497,543	40,000	500	34,632	24,878	4,976	2,488	66,974	42,096	447,789	422,911
3178	اسيوط	ناصر (غرب اسيوط)	18178	17	7	الأول علوي	115	1.05	4050	489,038	40,000	500	33,356	24,452	4,891	2,446	65,145	40,693	440,134	415,682
3179	اسيوط	ناصر (غرب اسيوط)	18179	17	8	الأول علوي	115	1.05	4050	489,038	40,000	500	33,356	24,452	4,891	2,446	65,145	40,693	440,134	415,682
3180	اسيوط	ناصر (غرب اسيوط)	18180	17	9	الثاني علوي	115	1.05	4050	489,038	40,000	500	33,356	24,452	4,891	2,446	65,145	40,693	440,134	415,682
3181	اسيوط	ناصر (غرب اسيوط)	18181	17	10	الثاني علوي	115	1.05	4050	489,038	40,000	500	33,356	24,452	4,891	2,446	65,145	40,693	440,134	415,682
3182	اسيوط	ناصر (غرب اسيوط)	18182	17	11	الثاني علوي	115	1.05	4050	489,038	40,000	500	33,356	24,452	4,891	2,446	65,145	40,693	440,134	415,682

م	محافظة	المدينة	كود الوحدة	رقم العقار	رقم الوحدة	نوع الدور	مساحة الوحدة	نسبة التميز	سعر المتر	قيمة الوحدة	المستحقات عند الحجز		باقى مستحقات الوحدة عند التعاقد				إجمالى المطلوب عند التعاقد كحد ادنى			الحد الاقصى لقيمة التمويل العقاري	
											مقدم الحجز	م.تسجيل	دفعة تعاقد بحد ادنى 15% للوحدات حتى 1.1 مليون و 20% للوحدات اكبر من 1.1 من قيمة الوحدة	وديعة 5% صيانة	1% م.إدارية	0.5% مجلس الأمانء	بوديعة الصيانة	بدون وديعة الصيانة	بوديعة الصيانة	بدون وديعة الصيانة	
3183	اسيوط	ناصر (غرب اسيوط)	18183	17	12	الثاني علوي	115	1.05	4050	489,038	40,000	500	33,356	24,452	4,891	2,446	65,145	40,693	440,134	415,682	
3184	اسيوط	ناصر (غرب اسيوط)	18184	17	13	ثالث علوي	115	1.05	4050	489,038	40,000	500	33,356	24,452	4,891	2,446	65,145	40,693	440,134	415,682	
3185	اسيوط	ناصر (غرب اسيوط)	18185	17	14	ثالث علوي	115	1.05	4050	489,038	40,000	500	33,356	24,452	4,891	2,446	65,145	40,693	440,134	415,682	
3186	اسيوط	ناصر (غرب اسيوط)	18186	17	16	ثالث علوي	117	1.05	4050	497,543	40,000	500	34,632	24,878	4,976	2,488	66,974	42,096	447,789	422,911	
3187	اسيوط	ناصر (غرب اسيوط)	18187	17	17	الرابع علوي	115	1.05	4050	489,038	40,000	500	33,356	24,452	4,891	2,446	65,145	40,693	440,134	415,682	
3188	اسيوط	ناصر (غرب اسيوط)	18188	17	18	الرابع علوي	115	1.05	4050	489,038	40,000	500	33,356	24,452	4,891	2,446	65,145	40,693	440,134	415,682	
3189	اسيوط	ناصر (غرب اسيوط)	18189	17	19	الرابع علوي	115	1.05	4050	489,038	40,000	500	33,356	24,452	4,891	2,446	65,145	40,693	440,134	415,682	
3190	اسيوط	ناصر (غرب اسيوط)	18190	17	20	الرابع علوي	115	1.05	4050	489,038	40,000	500	33,356	24,452	4,891	2,446	65,145	40,693	440,134	415,682	
3191	اسيوط	ناصر (غرب اسيوط)	18191	17	21	الأخير	115	1.05	4050	489,038	40,000	500	33,356	24,452	4,891	2,446	65,145	40,693	440,134	415,682	
3192	اسيوط	ناصر (غرب اسيوط)	18192	17	22	الأخير	115	1.05	4050	489,038	40,000	500	33,356	24,452	4,891	2,446	65,145	40,693	440,134	415,682	
3193	اسيوط	ناصر (غرب اسيوط)	18193	17	23	الأخير	115	1.05	4050	489,038	40,000	500	33,356	24,452	4,891	2,446	65,145	40,693	440,134	415,682	
3194	اسيوط	ناصر (غرب اسيوط)	18194	18	5	الأول علوي	117	1.05	4050	497,543	40,000	500	34,632	24,878	4,976	2,488	66,974	42,096	447,789	422,911	
3195	اسيوط	ناصر (غرب اسيوط)	18195	18	7	الأول علوي	115	1.05	4050	489,038	40,000	500	33,356	24,452	4,891	2,446	65,145	40,693	440,134	415,682	
3196	اسيوط	ناصر (غرب اسيوط)	18196	18	8	الأول علوي	115	1.05	4050	489,038	40,000	500	33,356	24,452	4,891	2,446	65,145	40,693	440,134	415,682	
3197	اسيوط	ناصر (غرب اسيوط)	18197	18	9	الثاني علوي	115	1.05	4050	489,038	40,000	500	33,356	24,452	4,891	2,446	65,145	40,693	440,134	415,682	
3198	اسيوط	ناصر (غرب اسيوط)	18198	18	10	الثاني علوي	115	1.05	4050	489,038	40,000	500	33,356	24,452	4,891	2,446	65,145	40,693	440,134	415,682	
3199	اسيوط	ناصر (غرب اسيوط)	18199	18	11	الثاني علوي	115	1.05	4050	489,038	40,000	500	33,356	24,452	4,891	2,446	65,145	40,693	440,134	415,682	
3200	اسيوط	ناصر (غرب اسيوط)	18200	18	12	الثاني علوي	115	1.05	4050	489,038	40,000	500	33,356	24,452	4,891	2,446	65,145	40,693	440,134	415,682	
3201	اسيوط	ناصر (غرب اسيوط)	18201	18	13	ثالث علوي	115	1.05	4050	489,038	40,000	500	33,356	24,452	4,891	2,446	65,145	40,693	440,134	415,682	
3202	اسيوط	ناصر (غرب اسيوط)	18202	18	14	ثالث علوي	115	1.05	4050	489,038	40,000	500	33,356	24,452	4,891	2,446	65,145	40,693	440,134	415,682	
3203	اسيوط	ناصر (غرب اسيوط)	18203	18	15	ثالث علوي	118	1.05	4050	501,795	40,000	500	35,270	25,090	5,018	2,509	67,887	42,797	451,615	426,525	
3204	اسيوط	ناصر (غرب اسيوط)	18204	18	16	ثالث علوي	117	1.05	4050	497,543	40,000	500	34,632	24,878	4,976	2,488	66,974	42,096	447,789	422,911	
3205	اسيوط	ناصر (غرب اسيوط)	18205	18	17	الرابع علوي	115	1.05	4050	489,038	40,000	500	33,356	24,452	4,891	2,446	65,145	40,693	440,134	415,682	
3206	اسيوط	ناصر (غرب اسيوط)	18206	18	18	الرابع علوي	115	1.05	4050	489,038	40,000	500	33,356	24,452	4,891	2,446	65,145	40,693	440,134	415,682	
3207	اسيوط	ناصر (غرب اسيوط)	18207	18	19	الرابع علوي	115	1.05	4050	489,038	40,000	500	33,356	24,452	4,891	2,446	65,145	40,693	440,134	415,682	
3208	اسيوط	ناصر (غرب اسيوط)	18208	18	20	الرابع علوي	115	1.05	4050	489,038	40,000	500	33,356	24,452	4,891	2,446	65,145	40,693	440,134	415,682	
3209	اسيوط	ناصر (غرب اسيوط)	18209	18	22	الأخير	115	1.05	4050	489,038	40,000	500	33,356	24,452	4,891	2,446	65,145	40,693	440,134	415,682	
3210	اسيوط	ناصر (غرب اسيوط)	18210	18	23	الأخير	115	1.05	4050	489,038	40,000	500	33,356	24,452	4,891	2,446	65,145	40,693	440,134	415,682	
3211	اسيوط	ناصر (غرب اسيوط)	18211	19	1	الأرضي	106	1	4050	429,300	40,000	500	24,395	21,465	4,293	2,147	52,300	30,835	386,370	364,905	
3212	اسيوط	ناصر (غرب اسيوط)	18212	19	2	الأرضي	115	1	4050	465,750	40,000	500	29,863	23,288	4,658	2,329	60,138	36,850	419,175	395,887	
3213	اسيوط	ناصر (غرب اسيوط)	18213	19	3	الأرضي	115	1	4050	465,750	40,000	500	29,863	23,288	4,658	2,329	60,138	36,850	419,175	395,887	
3214	اسيوط	ناصر (غرب اسيوط)	18214	19	4	الأرضي	106	1	4050	429,300	40,000	500	24,395	21,465	4,293	2,147	52,300	30,835	386,370	364,905	
3215	اسيوط	ناصر (غرب اسيوط)	18215	19	5	الأول علوي	117	1.05	4050	497,543	40,000	500	34,632	24,878	4,976	2,488	66,974	42,096	447,789	422,911	
3216	اسيوط	ناصر (غرب اسيوط)	18216	19	6	الأول علوي	118	1.05	4050	501,795	40,000	500	35,270	25,090	5,018	2,509	67,887	42,797	451,615	426,525	
3217	اسيوط	ناصر (غرب اسيوط)	18217	19	7	الأول علوي	115	1.05	4050	489,038	40,000	500	33,356	24,452	4,891	2,446	65,145	40,693	440,134	415,682	
3218	اسيوط	ناصر (غرب اسيوط)	18218	19	8	الأول علوي	115	1.05	4050	489,038	40,000	500	33,356	24,452	4,891	2,446	65,145	40,693	440,134	415,682	
3219	اسيوط	ناصر (غرب اسيوط)	18219	19	9	الثاني علوي	115	1.05	4050	489,038	40,000	500	33,356	24,452	4,891	2,446	65,145	40,693	440,134	415,682	

م	محافظة	المدينة	كود الوحدة	رقم العقار	رقم الوحدة	نوع الدور	مساحة الوحدة	نسبة التمييز	سعر المتر	قيمة الوحدة	المستحقات عند الحجز		باقي مستحقات الوحدة عند التعاقد				إجمالي المطلوب عند التعاقد كحد ادنى		الحد الاقصى لقيمة التمويل العقاري	
											مقدم الحجز	م.تسجيل	دفعه تعاقد بحد ادنى 15% للوحدات حتى 1.1 مليون و 20% للوحدات اكبر من 1.1 من قيمة الوحدة	وديعة 5 % صيانة	1% م.إدارية	0.5% مجلس الأمناء	بوديعة الصيانة	بدون وديعة الصيانة	بوديعة الصيانة	بدون وديعة الصيانة
3220	اسيوط	ناصر (غرب اسيوط)	18220	19	10	الثاني علوي	115	1.05	4050	489,038	40,000	500	33,356	24,452	4,891	2,446	65,145	40,693	440,134	415,682
3221	اسيوط	ناصر (غرب اسيوط)	18221	19	11	الثاني علوي	115	1.05	4050	489,038	40,000	500	33,356	24,452	4,891	2,446	65,145	40,693	440,134	415,682
3222	اسيوط	ناصر (غرب اسيوط)	18222	19	12	الثاني علوي	115	1.05	4050	489,038	40,000	500	33,356	24,452	4,891	2,446	65,145	40,693	440,134	415,682
3223	اسيوط	ناصر (غرب اسيوط)	18223	19	13	لثالث علوي	115	1.05	4050	489,038	40,000	500	33,356	24,452	4,891	2,446	65,145	40,693	440,134	415,682
3224	اسيوط	ناصر (غرب اسيوط)	18224	19	14	لثالث علوي	115	1.05	4050	489,038	40,000	500	33,356	24,452	4,891	2,446	65,145	40,693	440,134	415,682
3225	اسيوط	ناصر (غرب اسيوط)	18225	19	15	لثالث علوي	118	1.05	4050	501,795	40,000	500	35,270	25,090	5,018	2,509	67,887	42,797	451,615	426,525
3226	اسيوط	ناصر (غرب اسيوط)	18226	19	16	لثالث علوي	117	1.05	4050	497,543	40,000	500	34,632	24,878	4,976	2,488	66,974	42,096	447,789	422,911
3227	اسيوط	ناصر (غرب اسيوط)	18227	19	17	الرابع علوي	115	1.05	4050	489,038	40,000	500	33,356	24,452	4,891	2,446	65,145	40,693	440,134	415,682
3228	اسيوط	ناصر (غرب اسيوط)	18228	19	18	الرابع علوي	115	1.05	4050	489,038	40,000	500	33,356	24,452	4,891	2,446	65,145	40,693	440,134	415,682
3229	اسيوط	ناصر (غرب اسيوط)	18229	19	19	الرابع علوي	115	1.05	4050	489,038	40,000	500	33,356	24,452	4,891	2,446	65,145	40,693	440,134	415,682
3230	اسيوط	ناصر (غرب اسيوط)	18230	19	20	الرابع علوي	115	1.05	4050	489,038	40,000	500	33,356	24,452	4,891	2,446	65,145	40,693	440,134	415,682
3231	اسيوط	ناصر (غرب اسيوط)	18231	19	21	الأخير	115	1.05	4050	489,038	40,000	500	33,356	24,452	4,891	2,446	65,145	40,693	440,134	415,682
3232	اسيوط	ناصر (غرب اسيوط)	18232	19	22	الأخير	115	1.05	4050	489,038	40,000	500	33,356	24,452	4,891	2,446	65,145	40,693	440,134	415,682
3233	اسيوط	ناصر (غرب اسيوط)	18233	19	23	الأخير	115	1.05	4050	489,038	40,000	500	33,356	24,452	4,891	2,446	65,145	40,693	440,134	415,682
3234	اسيوط	ناصر (غرب اسيوط)	18234	19	24	الأخير	115	1.05	4050	489,038	40,000	500	33,356	24,452	4,891	2,446	65,145	40,693	440,134	415,682
3235	اسيوط	ناصر (غرب اسيوط)	18235	20	1	الأرضي	106	1	4050	429,300	40,000	500	24,395	21,465	4,293	2,147	52,300	30,835	386,370	364,905
3236	اسيوط	ناصر (غرب اسيوط)	18236	20	2	الأرضي	115	1	4050	465,750	40,000	500	29,863	23,288	4,658	2,329	60,138	36,850	419,175	395,887
3237	اسيوط	ناصر (غرب اسيوط)	18237	20	3	الأرضي	115	1	4050	465,750	40,000	500	29,863	23,288	4,658	2,329	60,138	36,850	419,175	395,887
3238	اسيوط	ناصر (غرب اسيوط)	18238	20	4	الأرضي	106	1	4050	429,300	40,000	500	24,395	21,465	4,293	2,147	52,300	30,835	386,370	364,905
3239	اسيوط	ناصر (غرب اسيوط)	18239	20	5	الأول علوي	117	1.05	4050	497,543	40,000	500	34,632	24,878	4,976	2,488	66,974	42,096	447,789	422,911
3240	اسيوط	ناصر (غرب اسيوط)	18240	20	6	الأول علوي	118	1.05	4050	501,795	40,000	500	35,270	25,090	5,018	2,509	67,887	42,797	451,615	426,525
3241	اسيوط	ناصر (غرب اسيوط)	18241	20	7	الأول علوي	115	1.05	4050	489,038	40,000	500	33,356	24,452	4,891	2,446	65,145	40,693	440,134	415,682
3242	اسيوط	ناصر (غرب اسيوط)	18242	20	8	الأول علوي	115	1.05	4050	489,038	40,000	500	33,356	24,452	4,891	2,446	65,145	40,693	440,134	415,682
3243	اسيوط	ناصر (غرب اسيوط)	18243	20	9	الثاني علوي	115	1.05	4050	489,038	40,000	500	33,356	24,452	4,891	2,446	65,145	40,693	440,134	415,682
3244	اسيوط	ناصر (غرب اسيوط)	18244	20	10	الثاني علوي	115	1.05	4050	489,038	40,000	500	33,356	24,452	4,891	2,446	65,145	40,693	440,134	415,682
3245	اسيوط	ناصر (غرب اسيوط)	18245	20	11	الثاني علوي	115	1.05	4050	489,038	40,000	500	33,356	24,452	4,891	2,446	65,145	40,693	440,134	415,682
3246	اسيوط	ناصر (غرب اسيوط)	18246	20	12	الثاني علوي	115	1.05	4050	489,038	40,000	500	33,356	24,452	4,891	2,446	65,145	40,693	440,134	415,682
3247	اسيوط	ناصر (غرب اسيوط)	18247	20	13	لثالث علوي	115	1.05	4050	489,038	40,000	500	33,356	24,452	4,891	2,446	65,145	40,693	440,134	415,682
3248	اسيوط	ناصر (غرب اسيوط)	18248	20	14	لثالث علوي	115	1.05	4050	489,038	40,000	500	33,356	24,452	4,891	2,446	65,145	40,693	440,134	415,682
3249	اسيوط	ناصر (غرب اسيوط)	18249	20	15	لثالث علوي	118	1.05	4050	501,795	40,000	500	35,270	25,090	5,018	2,509	67,887	42,797	451,615	426,525
3250	اسيوط	ناصر (غرب اسيوط)	18250	20	16	لثالث علوي	117	1.05	4050	497,543	40,000	500	34,632	24,878	4,976	2,488	66,974	42,096	447,789	422,911
3251	اسيوط	ناصر (غرب اسيوط)	18251	20	17	الرابع علوي	115	1.05	4050	489,038	40,000	500	33,356	24,452	4,891	2,446	65,145	40,693	440,134	415,682
3252	اسيوط	ناصر (غرب اسيوط)	18252	20	18	الرابع علوي	115	1.05	4050	489,038	40,000	500	33,356	24,452	4,891	2,446	65,145	40,693	440,134	415,682
3253	اسيوط	ناصر (غرب اسيوط)	18253	20	19	الرابع علوي	115	1.05	4050	489,038	40,000	500	33,356	24,452	4,891	2,446	65,145	40,693	440,134	415,682
3254	اسيوط	ناصر (غرب اسيوط)	18254	20	20	الرابع علوي	115	1.05	4050	489,038	40,000	500	33,356	24,452	4,891	2,446	65,145	40,693	440,134	415,682
3255	اسيوط	ناصر (غرب اسيوط)	18255	20	21	الأخير	115	1.05	4050	489,038	40,000	500	33,356	24,452	4,891	2,446	65,145	40,693	440,134	415,682
3256	اسيوط	ناصر (غرب اسيوط)	18256	20	22	الأخير	115	1.05	4050	489,038	40,000	500	33,356	24,452	4,891	2,446	65,145	40,693	440,134	415,682

م	محافظة	المدينة	كود الوحدة	رقم العقار	رقم الوحدة	نوع الدور	مساحة الوحدة	نسبة التميز	سعر المتر	قيمة الوحدة	المستحقات عند الحجز		باقى مستحقات الوحدة عند التعاقد				إجمالى المطلوب عند التعاقد كحد ادنى		الحد الاقصى لقيمة التمويل العقارى	
											مقدم الحجز	م.تسجيل	دفعة تعاقد بعد ادنى 15% للوحدات حتى 1.1 مليون و 20% للوحدات اكبر من 1.1 من قيمة الوحدة	وديعة % 5 صيانة	1% م.إدارية	0.5% مجلس الأمانة	بوديعة الصيانة	بدون وديعة الصيانة	بوديعة الصيانة	بدون وديعة الصيانة
3257	اسيوط	ناصر (غرب اسيوط)	18257	20	23	الأخير	115	1.05	4050	489,038	40,000	500	33,356	24,452	4,891	2,446	65,145	40,693	440,134	415,682
3258	اسيوط	ناصر (غرب اسيوط)	18258	20	24	الأخير	115	1.05	4050	489,038	40,000	500	33,356	24,452	4,891	2,446	65,145	40,693	440,134	415,682
3259	اسيوط	ناصر (غرب اسيوط)	18259	21	1	الأرضي	106	1	4050	429,300	40,000	500	24,395	21,465	4,293	2,147	52,300	30,835	386,370	364,905
3260	اسيوط	ناصر (غرب اسيوط)	18260	21	2	الأرضي	115	1	4050	465,750	40,000	500	29,863	23,288	4,658	2,329	60,138	36,850	419,175	395,887
3261	اسيوط	ناصر (غرب اسيوط)	18261	21	3	الأرضي	115	1	4050	465,750	40,000	500	29,863	23,288	4,658	2,329	60,138	36,850	419,175	395,887
3262	اسيوط	ناصر (غرب اسيوط)	18262	21	4	الأرضي	106	1	4050	429,300	40,000	500	24,395	21,465	4,293	2,147	52,300	30,835	386,370	364,905
3263	اسيوط	ناصر (غرب اسيوط)	18263	21	5	الأول علوي	117	1.05	4050	497,543	40,000	500	34,632	24,878	4,976	2,488	66,974	42,096	447,789	422,911
3264	اسيوط	ناصر (غرب اسيوط)	18264	21	6	الأول علوي	118	1.05	4050	501,795	40,000	500	35,270	25,090	5,018	2,509	67,887	42,797	451,615	426,525
3265	اسيوط	ناصر (غرب اسيوط)	18265	21	7	الأول علوي	115	1.05	4050	489,038	40,000	500	33,356	24,452	4,891	2,446	65,145	40,693	440,134	415,682
3266	اسيوط	ناصر (غرب اسيوط)	18266	21	8	الأول علوي	115	1.05	4050	489,038	40,000	500	33,356	24,452	4,891	2,446	65,145	40,693	440,134	415,682
3267	اسيوط	ناصر (غرب اسيوط)	18267	21	9	الثاني علوي	115	1.05	4050	489,038	40,000	500	33,356	24,452	4,891	2,446	65,145	40,693	440,134	415,682
3268	اسيوط	ناصر (غرب اسيوط)	18268	21	10	الثاني علوي	115	1.05	4050	489,038	40,000	500	33,356	24,452	4,891	2,446	65,145	40,693	440,134	415,682
3269	اسيوط	ناصر (غرب اسيوط)	18269	21	11	الثاني علوي	115	1.05	4050	489,038	40,000	500	33,356	24,452	4,891	2,446	65,145	40,693	440,134	415,682
3270	اسيوط	ناصر (غرب اسيوط)	18270	21	12	الثاني علوي	115	1.05	4050	489,038	40,000	500	33,356	24,452	4,891	2,446	65,145	40,693	440,134	415,682
3271	اسيوط	ناصر (غرب اسيوط)	18271	21	13	الثالث علوي	115	1.05	4050	489,038	40,000	500	33,356	24,452	4,891	2,446	65,145	40,693	440,134	415,682
3272	اسيوط	ناصر (غرب اسيوط)	18272	21	14	الثالث علوي	115	1.05	4050	489,038	40,000	500	33,356	24,452	4,891	2,446	65,145	40,693	440,134	415,682
3273	اسيوط	ناصر (غرب اسيوط)	18273	21	15	الثالث علوي	118	1.05	4050	501,795	40,000	500	35,270	25,090	5,018	2,509	67,887	42,797	451,615	426,525
3274	اسيوط	ناصر (غرب اسيوط)	18274	21	16	الثالث علوي	117	1.05	4050	497,543	40,000	500	34,632	24,878	4,976	2,488	66,974	42,096	447,789	422,911
3275	اسيوط	ناصر (غرب اسيوط)	18275	21	17	الرابع علوي	115	1.05	4050	489,038	40,000	500	33,356	24,452	4,891	2,446	65,145	40,693	440,134	415,682
3276	اسيوط	ناصر (غرب اسيوط)	18276	21	18	الرابع علوي	115	1.05	4050	489,038	40,000	500	33,356	24,452	4,891	2,446	65,145	40,693	440,134	415,682
3277	اسيوط	ناصر (غرب اسيوط)	18277	21	19	الرابع علوي	115	1.05	4050	489,038	40,000	500	33,356	24,452	4,891	2,446	65,145	40,693	440,134	415,682
3278	اسيوط	ناصر (غرب اسيوط)	18278	21	20	الرابع علوي	115	1.05	4050	489,038	40,000	500	33,356	24,452	4,891	2,446	65,145	40,693	440,134	415,682
3279	اسيوط	ناصر (غرب اسيوط)	18279	46	6	الأول	118	1.05	4050	501,795	40,000	500	35,270	25,090	5,018	2,509	67,887	42,797	451,615	426,525
3280	اسيوط	ناصر (غرب اسيوط)	18280	46	7	الأول	115	1.05	4050	489,038	40,000	500	33,356	24,452	4,891	2,446	65,145	40,693	440,134	415,682
3281	اسيوط	ناصر (غرب اسيوط)	18281	46	10	الثاني	115	1.05	4050	489,038	40,000	500	33,356	24,452	4,891	2,446	65,145	40,693	440,134	415,682
3282	اسيوط	ناصر (غرب اسيوط)	18282	46	24	الأخير	115	1.01	4050	470,408	40,000	500	30,562	23,521	4,705	2,353	61,141	37,620	423,367	399,846
3283	اسيوط	ناصر (غرب اسيوط)	18283	47	2	الأرضي	115	1.01	4050	470,408	40,000	500	30,562	23,521	4,705	2,353	61,141	37,620	423,367	399,846
3284	اسيوط	ناصر (غرب اسيوط)	18284	47	4	الأرضي	106	1.01	4050	433,593	40,000	500	25,039	21,680	4,336	2,168	53,223	31,543	390,234	368,554
3285	اسيوط	ناصر (غرب اسيوط)	18285	47	7	الأول	115	1.05	4050	489,038	40,000	500	33,356	24,452	4,891	2,446	65,145	40,693	440,134	415,682
3286	اسيوط	ناصر (غرب اسيوط)	18286	47	10	الثاني	115	1.05	4050	489,038	40,000	500	33,356	24,452	4,891	2,446	65,145	40,693	440,134	415,682
3287	اسيوط	ناصر (غرب اسيوط)	18287	47	13	الثالث	115	1.05	4050	489,038	40,000	500	33,356	24,452	4,891	2,446	65,145	40,693	440,134	415,682
3288	اسيوط	ناصر (غرب اسيوط)	18288	47	14	الثالث	115	1.05	4050	489,038	40,000	500	33,356	24,452	4,891	2,446	65,145	40,693	440,134	415,682
3289	اسيوط	ناصر (غرب اسيوط)	18289	47	17	الرابع	115	1.05	4050	489,038	40,000	500	33,356	24,452	4,891	2,446	65,145	40,693	440,134	415,682
3290	اسيوط	ناصر (غرب اسيوط)	18290	47	19	الرابع	115	1.05	4050	489,038	40,000	500	33,356	24,452	4,891	2,446	65,145	40,693	440,134	415,682
3291	اسيوط	ناصر (غرب اسيوط)	18291	47	21	الأخير	115	1.01	4050	470,408	40,000	500	30,562	23,521	4,705	2,353	61,141	37,620	423,367	399,846
3292	اسيوط	ناصر (غرب اسيوط)	18292	47	22	الأخير	115	1.01	4050	470,408	40,000	500	30,562	23,521	4,705	2,353	61,141	37,620	423,367	399,846
3293	اسيوط	ناصر (غرب اسيوط)	18293	47	24	الأخير	115	1.01	4050	470,408	40,000	500	30,562	23,521	4,705	2,353	61,141	37,620	423,367	399,846

الحد الاقصى لقيمة التمويل العقاري		إجمالي المطلوب عند التعاقد كحد ادنى		باقى مستحقات الوحدة عند التعاقد				المستحقات عند الحجز		قيمة الوحدة	سعر المتر	نسبة التمييز	مساحة الوحدة	نوع الدور	رقم الوحدة	رقم العقار	كود الوحدة	المدينة	محافظة	م
بدون ودیعة الصيانة	بودیعة الصيانة	بدون ودیعة الصيانة	بودیعة الصيانة	0.5% مجلس الأمانة	1% م.إدارية	ودیعة 5 % صيانة	دفعة تعاقد بحد ادنى 15% للوحدات حتى 1.1 مليون و 20% للوحدات اكبر من 1.1 من قيمة الوحدة	م.تسجيل	مقدم الحجز											
415,682	440,134	40,693	65,145	2,446	4,891	24,452	33,356	500	40,000	489,038	4050	1.05	115	الثاني	12	49	18294	ناصر (غرب اسيوط)	اسيوط	3294
415,682	440,134	40,693	65,145	2,446	4,891	24,452	33,356	500	40,000	489,038	4050	1.05	115	الثالث	13	49	18295	ناصر (غرب اسيوط)	اسيوط	3295
415,682	440,134	40,693	65,145	2,446	4,891	24,452	33,356	500	40,000	489,038	4050	1.05	115	الثالث	14	49	18296	ناصر (غرب اسيوط)	اسيوط	3296
415,682	440,134	40,693	65,145	2,446	4,891	24,452	33,356	500	40,000	489,038	4050	1.05	115	الرابع	18	49	18297	ناصر (غرب اسيوط)	اسيوط	3297
399,846	423,367	37,620	61,141	2,353	4,705	23,521	30,562	500	40,000	470,408	4050	1.01	115	الأخير	21	49	18298	ناصر (غرب اسيوط)	اسيوط	3298
399,846	423,367	37,620	61,141	2,353	4,705	23,521	30,562	500	40,000	470,408	4050	1.01	115	الأخير	22	49	18299	ناصر (غرب اسيوط)	اسيوط	3299
399,846	423,367	37,620	61,141	2,353	4,705	23,521	30,562	500	40,000	470,408	4050	1.01	115	الأخير	23	49	18300	ناصر (غرب اسيوط)	اسيوط	3300
399,846	423,367	37,620	61,141	2,353	4,705	23,521	30,562	500	40,000	470,408	4050	1.01	115	الأخير	24	49	18301	ناصر (غرب اسيوط)	اسيوط	3301
399,846	423,367	37,620	61,141	2,353	4,705	23,521	30,562	500	40,000	470,408	4050	1.01	115	الأرضي	2	50	18302	ناصر (غرب اسيوط)	اسيوط	3302
399,846	423,367	37,620	61,141	2,353	4,705	23,521	30,562	500	40,000	470,408	4050	1.01	115	الأرضي	3	50	18303	ناصر (غرب اسيوط)	اسيوط	3303
426,525	451,615	42,797	67,887	2,509	5,018	25,090	35,270	500	40,000	501,795	4050	1.05	118	الأول	6	50	18304	ناصر (غرب اسيوط)	اسيوط	3304
415,682	440,134	40,693	65,145	2,446	4,891	24,452	33,356	500	40,000	489,038	4050	1.05	115	الثاني	11	50	18305	ناصر (غرب اسيوط)	اسيوط	3305
415,682	440,134	40,693	65,145	2,446	4,891	24,452	33,356	500	40,000	489,038	4050	1.05	115	الرابع	18	50	18306	ناصر (غرب اسيوط)	اسيوط	3306
399,846	423,367	37,620	61,141	2,353	4,705	23,521	30,562	500	40,000	470,408	4050	1.01	115	الأخير	21	50	18307	ناصر (غرب اسيوط)	اسيوط	3307
399,846	423,367	37,620	61,141	2,353	4,705	23,521	30,562	500	40,000	470,408	4050	1.01	115	الأخير	24	50	18308	ناصر (غرب اسيوط)	اسيوط	3308

ثالثاً: نماذج إسترشادية لأقساط الشهرية (تابع)

جداول استرشادية

لفتة متوسط الدخل لمتوسط اسعار الوحدات السكنية بمشروعات (جنة-سكن-دار)
بمقدم ١٥% من سعر الوحدة حتى ١,١ مليون و ٢٠% من سعر الوحدة حتى ١,٤ مليون - يعادل ٣% - بقسط ثابت - لمدة ٣٠ عام
(مع مراعاة الملاحظات المشار اليها ادناه)

المشروع	المدينة	الدخل الشهري	مدة القرض	عائد المنح	سعر الوحدة السكنية	مبلغ الصيانة	مبلغ القرض غير شامل م الصيانة	قيمة القسط	المقدم	نسبة القسط من الدخل	دعم العائد التقديري
اكثوبر الجديدة		7,200	30	3%	793,580	39,679	674,543	2,844	119,037	39.50%	1,018,678
		9,000	30	3%	793,580	39,679	674,543	2,844	119,037	31.60%	1,018,678
		14,000	30	3%	793,580	39,679	674,543	2,844	119,037	20.31%	1,018,678
العبور الجديدة		6,800	30	3%	758,268	37,913	644,528	2,717	113,740	39.96%	973,350
		9,000	30	3%	758,268	37,913	644,528	2,717	113,740	30.19%	973,350
		14,000	30	3%	758,268	37,913	644,528	2,717	113,740	19.41%	973,350
القااهرة الجديدة		8,600	30	3%	952,172	47,609	809,346	3,412	142,826	39.68%	1,222,255
		9,000	30	3%	952,172	47,609	809,346	3,412	142,826	37.91%	1,222,255
		14,000	30	3%	952,172	47,609	809,346	3,412	142,826	24.37%	1,222,255
المنيا الجديدة		4,600	30	3%	508,610	25,431	432,319	1,823	76,292	39.62%	652,877
		9,000	30	3%	508,610	25,431	432,319	1,823	76,292	20.25%	652,877
		14,000	30	3%	508,610	25,431	432,319	1,823	76,292	13.02%	652,877
بدر		5,200	30	3%	579,025	28,951	492,171	2,075	86,854	39.90%	743,265
		9,000	30	3%	579,025	28,951	492,171	2,075	86,854	23.06%	743,265
		14,000	30	3%	579,025	28,951	492,171	2,075	86,854	14.82%	743,265
حدائق اكثوبر		7,300	30	3%	806,589	40,329	685,601	2,891	120,988	39.60%	1,035,377
		9,000	30	3%	806,589	40,329	685,601	2,891	120,988	32.12%	1,035,377
		14,000	30	3%	806,589	40,329	685,601	2,891	120,988	20.65%	1,035,377
دمياط الجديدة		6,800	30	3%	753,825	37,691	640,751	2,701	113,074	39.73%	967,647
		9,000	30	3%	753,825	37,691	640,751	2,701	113,074	30.02%	967,647
		14,000	30	3%	753,825	37,691	640,751	2,701	113,074	19.30%	967,647
الشروق		8,500	30	3%	937,750	46,888	797,088	3,361	140,663	39.54%	1,203,742
		9,000	30	3%	937,750	46,888	797,088	3,361	140,663	37.34%	1,203,742
		14,000	30	3%	937,750	46,888	797,088	3,361	140,663	24.00%	1,203,742
ناصر غرب اسيوط		4,500	30	3%	501,795	25,090	426,526	1,798	75,269	39.96%	644,129
		9,000	30	3%	501,795	25,090	426,526	1,798	75,269	19.98%	644,129
		14,000	30	3%	501,795	25,090	426,526	1,798	75,269	12.84%	644,129

سكن مصر

ثالثاً: نماذج إسترشادية لأقساط الشهرية

جداول استرشادية

لفتة متوسط الدخل لمتوسط اسعار الوحدات السكنية بمشروعات (جنة-سكن-دار)
بمقدم ١٥% من سعر الوحدة حتى ١,١ مليون و ٢٠% من سعر الوحدة حتى ١,٤ مليون - يعادل ٣% - بزيادة سنوية ٧% لنهاية مدة التمويل - لمدة ٣٠ عام
(مع مراعاة الملاحظات المشار اليها ادناه)

المشروع	المدينة	الدخل الشهري	مدة القرض	عائد المنح	سعر الوحدة السكنية	مبلغ الصيانة	مبلغ القرض غير شامل م الصيانة	قيمة القسط	المقدم	نسبة القسط من الدخل	دعم العائد التقديري
اكثوبر الجديدة		2,800	30	3%	793,580	39,679	714,222	1,107	119,037	39.55%	1,578,068
		9,000	30	3%	793,580	39,679	714,222	1,107	119,037	12.30%	1,578,068
		14,000	30	3%	793,580	39,679	714,222	1,107	119,037	7.91%	1,578,068
العبور الجديدة		2,700	30	3%	758,268	37,913	682,441	1,058	113,740	39.19%	1,507,849
		9,000	30	3%	758,268	37,913	682,441	1,058	113,740	11.76%	1,507,849
		14,000	30	3%	758,268	37,913	682,441	1,058	113,740	7.56%	1,507,849
القااهرة الجديدة		3,350	30	3%	952,172	47,609	856,955	1,329	142,826	39.66%	1,893,435
		9,000	30	3%	952,172	47,609	856,955	1,329	142,826	14.76%	1,893,435
		14,000	30	3%	952,172	47,609	856,955	1,329	142,826	9.49%	1,893,435
المنيا الجديدة		2,500	30	3%	508,610	25,431	457,749	710	76,292	28.39%	1,011,393
		9,000	30	3%	508,610	25,431	457,749	710	76,292	7.89%	1,011,393
		14,000	30	3%	508,610	25,431	457,749	710	76,292	5.07%	1,011,393
بدر		2,500	30	3%	579,025	28,951	521,123	808	86,854	32.32%	1,151,416
		9,000	30	3%	579,025	28,951	521,123	808	86,854	8.98%	1,151,416
		14,000	30	3%	579,025	28,951	521,123	808	86,854	5.77%	1,151,416
حدائق اكثوبر		2,850	30	3%	806,589	40,329	725,930	1,126	120,988	39.49%	1,603,937
		9,000	30	3%	806,589	40,329	725,930	1,126	120,988	12.51%	1,603,937
		14,000	30	3%	806,589	40,329	725,930	1,126	120,988	8.04%	1,603,937
دمياط الجديدة		2,700	30	3%	753,825	37,691	678,443	1,052	113,074	38.96%	1,499,014
		9,000	30	3%	753,825	37,691	678,443	1,052	113,074	11.69%	1,499,014
		14,000	30	3%	753,825	37,691	678,443	1,052	113,074	7.51%	1,499,014
الشروق		3,300	30	3%	937,750	46,888	843,975	1,309	140,663	39.65%	1,864,756
		9,000	30	3%	937,750	46,888	843,975	1,309	140,663	14.54%	1,864,756
		14,000	30	3%	937,750	46,888	843,975	1,309	140,663	9.35%	1,864,756
ناصر غرب اسيوط		2,500	30	3%	501,795	25,090	451,616	700	75,269	28.01%	997,841
		9,000	30	3%	501,795	25,090	451,616	700	75,269	7.78%	997,841
		14,000	30	3%	501,795	25,090	451,616	700	75,269	5.00%	997,841

سكن مصر

* الجداول اعلاه استرشادية لا يمكن الاعتماد عليها كلياً في احتساب القيم المالية المطلوبة من العميل (المقدم - القسط الشهري) ، حيث يتم احتساب تلك القيم في ضوء الدراسة الائتمانية لكل عميل على حدى إعتماً على بعض المتغيرات والتي من اهمها (السن - الدخل - ونسبة الزيادة السنوية للقسط الشهري - ومدة الزيادة السنوية للقسط الشهري) فضلاً عن الاجراءات المنظمة للمبادرة الصادرة من البنك المركزي المصري.
* في حالة انخفاض مدة التمويل عن ٣٠ عام وفقاً لدراسة جهة التمويل يتم زيادة المقدم وانخفاض القرض.
* في حالة الرغبة في تقليل المقدم لابد من زيادة قيمة القسط (بما لا يجاوز ٤٤% من قيمة الدخل الشهري) او زيادة مدة التمويل (بما لا يجاوز سن المعاش) وذلك كله وفقاً لسن العميل وما ينتهي اليه الدراسة الائتمانية بجهة التمويل

* الجداول اعلاه استرشادية لا يمكن الاعتماد عليها كلياً في احتساب القيم المالية المطلوبة من العميل (المقدم - القسط الشهري) ، حيث يتم احتساب تلك القيم في ضوء الدراسة الائتمانية لكل عميل على حدى إعتماً على بعض المتغيرات والتي من اهمها (السن - الدخل - ونسبة الزيادة السنوية للقسط الشهري - ومدة الزيادة السنوية للقسط الشهري) فضلاً عن الاجراءات المنظمة للمبادرة الصادرة من البنك المركزي المصري.
* في حالة انخفاض مدة التمويل عن ٣٠ عام وفقاً لدراسة جهة التمويل يتم زيادة المقدم وانخفاض القرض.
* في حالة الرغبة في تقليل المقدم لابد من زيادة قيمة القسط (بما لا يجاوز ٤٤% من قيمة الدخل الشهري) او زيادة مدة التمويل (بما لا يجاوز سن المعاش) وذلك كله وفقاً لسن العميل وما ينتهي اليه الدراسة الائتمانية بجهة التمويل

١.١ إقرار

- باطلاعي والتزامي بالشروط الأساسية للتمويل العقاري وفقاً لأحكام القانون رقم ١٤٨ لسنة ٢٠٠١ ولائحته التنفيذية وتعديلاته، كما أقر بالتزامي بأحكام قانون الإسكان الاجتماعي ودعم التمويل العقاري رقم ٩٣ لسنة ٢٠١٨ وقرارات مجلس إدارة الصندوق، وكذلك شروط مبادرة البنك المركزي المصري الصادرة بتاريخ ١٩ ديسمبر لسنة ٢٠١٩ وتعديلاتها والمبادرة الصادرة بتاريخ ١٣ يوليو لسنة ٢٠٢١ لإتاحة التمويل العقاري لمتوسطي الدخل، و أحكام القانون رقم ٥٩ لسنة ١٩٧٩ في شأن إنشاء المجتمعات العمرانية الجديدة واللائحة العقارية للهيئة وتعديلاتها.
- أن جميع المستندات المرفقة بالطلب المقدم مني صحيحة وتحت مسؤوليتي وكذا جميع البيانات المحررة بالطلب مدونة بمعرفتي وصحيحة وتحت مسؤوليتي، وفي حالة المخالفة أكون مسئولاً جنائياً ومدنياً وأعاقب طبقاً لأحكام مواد قانون العقوبات وقانون الإسكان الاجتماعي ودعم التمويل العقاري. ويحق للصندوق أو/و للجهة المالكة للوحدات إلغاء التخصيص واسترداد الوحدة دون إنذار أو حكم قضائي واتخاذ كافة الإجراءات القانونية اللازمة لحفظ حقوقها.
- أنني لم يسبق لي أو للأسرة (الزوج/الزوجة/الأولاد القصر) تخصيص وحدة سكنية أو قطعة أرض سكنية أياً كان نوعها بالمدن الجديدة أو المحافظات سواء كانت في حوزتي أو تنزلت عنها للغير أو بالشاركة مع آخرين أو آلت لي أو للأسرة بالتنازل من الغير ضمن مشروعات برنامج الإسكان الاجتماعي.
- أنني لم يسبق لي أو للأسرة (الزوج /الزوجة/الأولاد القصر) تخصيص وحدة سكنية ضمن مشروعات سكن مصر - دار مصر - جنة.
- أنني لم يسبق لي أو للأسرة (الزوج/الزوجة/الأولاد القصر) الاستفادة من مبادرات التمويل العقاري الصادرة من البنك المركزي بقرار ات مجلس إدارته بتاريخ فبراير ٢٠١٤ أو بتاريخ ديسمبر ٢٠١٩ وتعديلاتهما أو بتاريخ يوليو ٢٠٢١.
- أن جميع البيانات الخاصة بالدخل المدونة بالطلب هي صافي الدخل السنوي/الشهري الخاص بي من جميع مصادر الدخل سواء أساسي أو إضافي. وأقر بأنني لا أمتلك أي أملاك تدر علي دخل إضافي مثل الأملاك الزراعية أو العقارات أو الأراضي أو أي معاش استثنائي أو خلاله. كما أقر بأنني لا أمتلك أي محلات تجارية ولا أعمل بأي مهنة تجارية أو غير تجارية أو أية أعمال حرة أو خلاله وليس لي أي مصادر أخرى تدر علي دخل إضافي، بخلاف الموضح بالطلب المقدم مني.
- أنني لا أمتلك أي سندات أو أسهم أو ودائع أو أي أوعية استثمارية بأي من فروع البنوك العاملة في جمهورية مصر العربية أو حسابات التوفير أو أي أوراق مالية تدر علي دخل إضافي لم أذكرها بطلبي.
- بالتزامي بالانتفاع بالوحدة السكنية التي سيتم تخصيصها لي وأن أقوم بشغلها بغرض السكن الدائم وفقاً لقواعد مبادرة التمويل العقاري الصادرة من البنك المركزي المصري بقرار مجلس إدارته بتاريخ ديسمبر ٢٠١٩ وتعديلاتها و/أو بتاريخ يوليو ٢٠٢١.
- يتعين موافقة الهيئة وجهة التمويل على أي تصرفات في الوحدة السكنية سواء بالبيع أو الهبة أو غير ذلك من التصرفات أو ترتيب أي حق عيني على الوحدة أو تاجيرها أو تمكين الغير من الافراد بشغلها، وسداد الرسوم المقررة في هذا الشأن باللائحة العقارية للهيئة.
- في حالة الرغبة في السداد المعجل يتعين الرجوع إلى جهة التمويل العقاري لإعمال شئونها وفقاً لقواعد المقررة في هذا الشأن طبقاً لشروط المبادرة، والقواعد المعمول بها لدى جهة التمويل.
- أنه في حالة إخلالي بأي مما سبق أو استعمال الوحدة السكنية المخصصة لي في غير غرض السكني، أو في حالة ثبوت وجود مصدر من مصادر الدخل لم أذكرها عند تقديم طلب الحصول على الوحدة السكنية من الصندوق، أو في حالة عدم الإبلاغ عن أي تغييرات إيجابية نظراً على دخلي خلال أسبوع من حدوث تلك التغييرات قبل التوقيع على عقد البيع الثلاثي، أو في حالة عدم صحة البيانات المقدمة مني والتي ترتب عليها حصولي على دعم للعائد غير مستحق، أقسر بالتزامي برد قيمة الدعم في سعر العائد وتكلفتها والتعويضات المناسبة وتحمل المسؤولية الجنائية والمدنية المترتبة على الإخلال بأي مما سبق ذكره، وللصندوق أو/والهيئة الحق في اتخاذ الإجراءات القانونية التي يراها مناسبة لضمان حقوقه بما فيها حق كل من الصندوق أو/و الهيئة أو/وجهة التمويل في استرداد الوحدة حتى ولو كان قد تم تسليمها لي، والتزامي بالخضوع لقواعد السحب الإداري للوحدة المقررة من الصندوق أو/والهيئة في حالة مخالفتي لأحكام قانون الإسكان الاجتماعي ودعم التمويل العقاري رقم ٩٣ لسنة ٢٠١٨ ووفقاً لقرار مجلس إدارة الصندوق أو أحكام قانون رقم ٥٩ لسنة ١٩٧٩ في شأن إنشاء المجتمعات العمرانية الجديدة واللائحة العقارية للهيئة وتعديلاتها.
- أن أقوم بإنهاء الإجراءات التعاقبية المطلوبة مع جهة التمويل في أجل غايته ١٥ يوماً من تاريخ تأكيد التخصيص والإجازة للصندوق اعتبار التأخير عن ذلك الأجل تتراً عن الوحدة المخصصة وفي هذه الحالة لا يكون لي الحق في التمسك بأولوية الحجز.
- بالتزامي أنني أفوض صندوق الإسكان الاجتماعي ودعم التمويل العقاري بالإطلاع بنفسه أو بواسطة جهة التمويل على جميع الودائع والأرصدة النقدية والموعدة لدى البنوك. وكذلك فوضته في الإطلاع على جميع حساباتي بجميع البنوك العاملة في مصر وعلى أية بيانات أو معلومات تخص أرصدي. أو استخدام أي وسيلة أخرى يراها مناسبة للتحقق من صحة بيانات الدخل المقدمة مني متضمنة مراجعة كافة الاستهلاكات وأنماط الإنفاق.
- بعدم التعامل بأي تعاملات مالية مع أي طرف من الأطراف المتعامل معها الصندوق فيما عدا الجهات المتصوص عليها بالإعلان بكتك التعمير والإسكان وجهات التمويل، وفي حالة دفع أي مبالغ في غير الإطار الرسمي للحصول على الوحدة السكنية أكون مسئولاً مسؤولة كاملة عن ضياع فرصة التخصيص للوحدة السكنية مع تحملي المسؤولية القانونية كاملة) ولا يحق لي الرجوع على الصندوق.
- أن عنوان المراسلات الموضح بهذا الطلب هو محلي المختار، وأية مراسلات أو مخاطبات أو إعلانات ترسل إلي على هذا العنوان تعتبر صحيحة وناظفة ومنتجة لجميع آثارها القانونية.
- أنني أوافق على قيام الصندوق بالاستعلام بنفسه أو بواسطة جهة التمويل أو أي وسيلة أخرى يراها مناسبة للتحقق عن صحة كافة البيانات والمستندات المقدمة مني للصندوق.
- أقر بمعرفتي الكاملة بكافة المبالغ المالية المطلوب سدادها وذلك من خلال المحددات الموضحة بتطبيق الحاسبة الإلكترونية (سعر الوحدة - السن - الدخل - معدل العائد) والتي تبين القيمة التقديرية لكل من (مبلغ التمويل - القسط الشهري - فترة التمويل) ، مع موافقتي على خصم كافة المصروفات المقررة حال عدولي عن رغبتهم في استكمال إجراءات الحصول على الوحدة السكنية المخصصة لي وفقاً لما هو مشار إليه بالضوابط العامة من كراسة الشروط

تاريخ الطلب : / /
توقيع الطالب :
توقيع الشريك (الزوج أو الزوجة):

أنه في حالة وفاة المتقدم صاحب الطلب ولم يصل الملف إلى مرحلة إنهاء التعاقد ومنح التمويل يعتبر مقدم حجز الوحدة السكنية وجميع المبالغ المالية التي قام بسدادها للحصول على الوحدة السكنية بمثابة حق خالص للزوج/الزوجة والأولاد القصر دون غيرهم من باقي الورثة الشرعيين للمتوفى وذلك فقط في حالة رغبتهم في استكمال الإجراءات على الوحدة السكنية المتقدم عليها المتوفى .

تاريخ الطلب : / /
توقيع الطالب :

١.٠ استمارة الحجز

   			
وزارة الإسكان والمرافق والمجتمعات العمرانية			
مشروعات التعاون مع هيئة المجتمعات العمرانية لمتوسطي الدخل			
الإعلان الثاني			
سكن مصر			
استمارة حجز وحدة سكنية			
أولاً: بيانات صاحب الطلب:			
اسم صاحب الطلب رباعي:		
رقم بطاقة الرقم القومي (١٤ رقم): الحالة الاجتماعية:		
العنوان بالطبقة:		
محل الإقامة والمراسلات:		
التليفون للممول:	عدد الأبناء القصر (إن وجد):		
الوظيفة:	عنوان العمل:		
ثانياً: بيانات الزوجة/الزوج (إن وجد):			
الاسم رباعي:	رقم بطاقة الرقم القومي (١٤ رقم):		
الوظيفة:	عنوان العمل:		
ثالثاً: بيانات الدخل الشهري للأسرة:			
البيان	جبة العمل	صافي الدخل الشهري	صافي الدخل السنوي
صاحب الطلب	الأساسي		
	الإضافي (إن وجد)		
الزوج/الزوجة	الأساسي		
	الإضافي (إن وجد)		
إقرار بصحة البيانات			
أقر لنا الموقع أدناه بصحة البيانات والمستندات المقدمة مني عند الحجز وفي حالة المخالفة أكون مسئولاً جنائياً ومدنياً وأعاقب طبقاً لأحكام مواد قانون العقوبات وقانون الإسكان الاجتماعي ودعم التمويل العقاري، وبإق القوانين واللوائح المشار إليها بكراسة الشروط. ويحق للجهة المالكة للوحدات إلغاء التخصيص واسترداد الوحدة دون إنذار أو حكم قضائي واتخاذ كافة الإجراءات القانونية لحفظ حقوقها.			
التوقيع في حالة رغبة صاحب الطلب أن تكون الوحدة باسمه فقط	التوقيع في حالة رغبة صاحب الطلب أن يكون التعاقد باسم الطرفين (الزوج أو الزوجة)		
اسم المتقدم:	الزوج/الزوجة:		
التوقيع:	التوقيع:		
التاريخ: / / ٢٠٢٢			